

Feedex 360 S

Spare Parts Manual

Article number: A143350640
Language: EN
Production year (from): 2011
Prod. Series nr (from): 6631
1366 < Mach. ID <=



Feedex 360 S / Table of Contents

PosNo.	Assembly group	Page
B	DRIVE	1
B	ANGULAR GEAR	2
B	SPUR GEAR BOOR	3
B	UNIVERSAL-JOINT SHAFT	4
C	BRAKE AXLE SIMPLE AXE ()	5
C	BRAKE SIMPLE AXE ()	6
C	BRAKE	7
C	ASSORTMENT OF WHEEL	8
C	BRAKE LEVER AXLE (FRANCE)	9
C	BRAKE CABLE ROD AXLE AUTOREVERSE	10
C	HANDBRAKE PRESS. AIR BRAKE	11
C	PARKING STAND (-A 2016)	12
C	PARKING STAND (+A 2017)	13
C	CONSTRUCTIVE VARIANT OPERATING ELEMENT (FRANCE)	14
C	BRAKE SIMPLE AXE ()	15
D	HYDR.FOR BRAKE DEV. SINGLE AXLE	16
D	COMPRES.AIR SYSTEM SPRUNG TANDEM AXLE_SINGLE AXIS (-A 2017)	17
D	COMPRES.AIR SYSTEM SPRUNG TANDEM AXLE_SINGLE AXIS (+A 2018)	18
D	PRESS.AIR BRAKE SINGLE AXLE (-A 2017)	19
D	PRESS.AIR BRAKE SINGLE AXLE (+A 2018)	20
D	PRESS.AIR BRAKE SINGLE AXLE (-A 2017)	21
D	PRESS.AIR BRAKE SINGLE AXLE (+A 2018)	22
D	HYDR.SCRAPER FLOOR+TAILGATE	23
D	HYDR. INSTALLATION BASIC CONTENT	24
D	HYDR. FOR REAR GATE	25
D	HYDR. FOR PICK-UP	26
D	HYDR. FOR DRY FORAGE SUPERST.	27
D	HYDR. FOR DRY FORAGE SUPERST.	28
D	HYDR. FOR CRANKED DRAWBAR	29
D	HYDR. STEERING	30
D	HYDRAULIC FOR CONVEYOR	31
D	LUBE SYSTEM	32

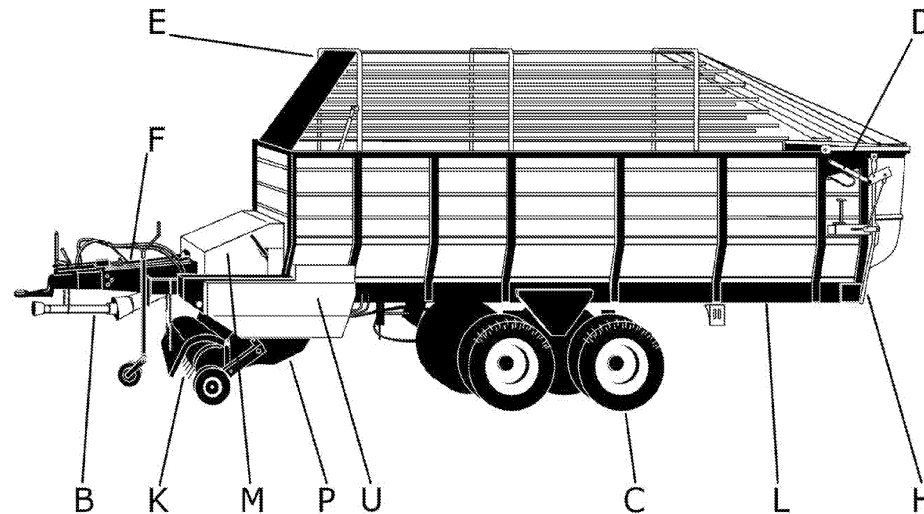

Legende - legend - légende - leyenda

Abkürzungen abbreviation abréviation abreviación	Benennung description designation denominación	Englisch	Französisch	Spanisch
K	Grundausrüstung, ohne Dosierwalzen	basic equipment, without metering roller	équipement de base, sans cylindre de dosage	equipo básico, sin rodillo dosificación
D	Dosierwalzen Variante	metering roller variant	variante cylindre de dosage	variantes rodillo dosificación
+	ab (Maschine-Nr.)	from machine number	à partir de machine numéro	a partir de máquina número
-	bis (Maschine-Nr.)	up to machine number	jusqu'à numéro de la machine	hasta máquina número
+A	ab Baujahr	from year of construction	à partir de l'année de construction	desde el año de construcción
-A	bis Baujahr	to year of construction	jusqu'à l'année de construction	hasta el año de construcción
E	ersetzt	replaced	remplacé	sustituye
V	Ausrüstvariante	option	variante	variante
X	gehört zu Pos.Nr.	belongs to pos.no.	fait partie de pos.no.	forma parte de pos.no.
S	siehe Seite	see page	voir page no.	véase en página
b	besteht aus	consist of	se composer de	consistente en

Vicon

end-code	Farb-Nr.-color number-nombre de couleurs-numero de color	Farbbezeichnung color name-nom couleur-nombre del color
A143.....00		no color specification
A143.....86		RAL 7021 Dark Grey
A143.....94		RAL 3000 Red
VF.....86		RAL 7021 Dark Grey
VF.....94		RAL 3000 Red

Feedex 360 S / Table of Contents

PosNo.	Assembly group	Page
D	LUBE SYSTEM DRUM WITH 4 RAKES	33
D	LUBE SYSTEM DRUM WITH 6 RAKES	34
D	LUBE SYSTEM DRUM WITH 5 RAKES	35
D	CONSTRUCTIVE VARIANT HYDRAULIC BRAKE SINGLE AXLE	36
E	GREEN FODDER SUPERSTRUCTURE SUPPORTS	37
E	GREEN FODDER SUPERSTRUCTURE - SIDE PANELS (-A 2013)	38
E	GREEN FODDER SUPERSTRUCTURE - SIDE PANELS (+A 2014)	39
E	HYDR. ADJUSTEMENT OF BACK NET UNIT	40
E	DRY FORAGE SUPERST. YOKE-PROFIED TUBE	41
E	DRY FORAGE SUPERST. CANVAS AND CABLES	42
E	LEVEL INDICATOR	43
E	RIGID MOUNTING, CANVAS AND CABLES	44
F	FRAME	45
F	AXLE CARRIER FOR SIMPLE AXE	46
F	AXLE SUPPORT FOR SIMPLE AXE	47
F	DRAWBAR Z 450	48
F	OVERR. DRAWBAR	49
F	OVERRUNNING DEVICE (-0700)	50
F	OVERRUNNING DEVICE AVEG 2000 BPW (+0701)	51
F	OVERRUN BRAKE LEVER (-0700)	52
F	ADJUSTING SPINDLE	53
F	CONSTRUCTIVE VARIANT AXLE CARRIER FOR SIMPLE AXE	54
H	ELECTR.REMOTE CONTR. PILOTBOX-T	55
H	ELECTR. EQUIPM. DISTRIBUTION BOX	56
H	ELECTR. EQUIPM. LIGHTING	57
H	ELECTR. EQUIPM. BACK NET	58
K	PICK-UP 1.6 SCRAPER	59
K	PICK-UP 1.6 DRUM	60
K	PICK-UP 1.6 BAFFLE PLATE	61
K	PICK-UP 1.6 TACTILE WHEEL	62

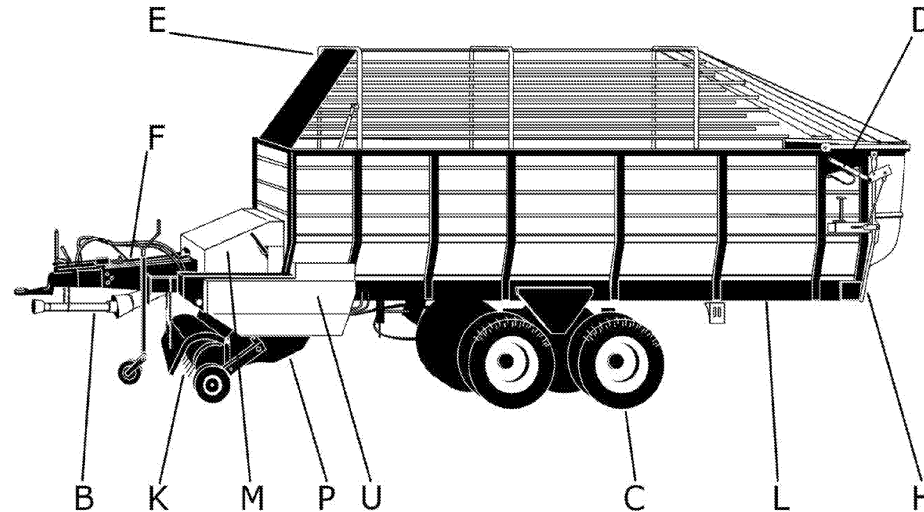

Legende - legend - légende - leyenda

Abkürzungen abbreviation abréviation abreviación	Benennung description designation denominación	Englisch	Französisch	Spanisch
K	Grundausstattung, ohne Dosierwalzen	basic equipment, without metering roller	équipement de base, sans cylindre de dosage	equipo básico, sin rodillo dosificación
D	Dosierwalzen Variante	metering roller variant	variante cylindre de dosage	variantes rodillo dosificación
+	ab (Maschine-Nr.)	from machine number	à partir de machine numéro	a partir de máquina número
-	bis (Maschine-Nr.)	up to machine number	jusqu'à numéro de la machine	hasta máquina número
+A	ab Baujahr	from year of construction	à partir de l'année de construction	desde el año de construcción
-A	bis Baujahr	to year of construction	jusqu'à l'année de construction	hasta el año de construcción
E	ersetzt	replaced	remplacé	sustituye
V	Ausrüstvariante	option	variante	variante
X	gehört zu Pos.Nr.	belongs to pos.no.	fait partie de pos.no.	forma parte de pos.no.
S	siehe Seite	see page	voir page no.	véase en página
b	besteht aus	consist of	se composer de	consistente en

Vicon

end-code	Farbbezeichnung color name-nom couleur-nombre del color
A143.....00	no color specification
A143.....86	RAL 7021 Dark Grey
A143.....94	RAL 3000 Red
VF.....86	RAL 7021 Dark Grey
VF.....94	RAL 3000 Red

Feedex 360 S / Table of Contents



PosNo.	Assembly group	Page
	PNEUMATIC TIRE	
K	PICK-UP 1.6 BAFFLE PLATE WITH ROLE	63
K	PICK-UP 1.8 DRUM	64
K	PICK-UP 1.8 DRUM (+A 2004)	65
K	PICK-UP BAFFLE-PLATE	66
K	PICK-UP SCAPPER	67
K	PICK-UP 1.8 TACTILE WHEEL	
	PNEUMATIC TIRE	68
K	PICK-UP 1.8 BAFFLE PLATE WITH ROLE	69
L	SCRAPER FLOOR BOARDS	70
L	SCRAPER FLOOR	71
L	DRUM ELEVATOR GRATE 4 RAKE	72
L	DRUM ELEVATOR GRATE 6 RAKE	73
L	DRUM ELEVATOR GRATE 5 RAKE	74
L	DRUM ELEVATOR SIDE MEM. A. COV .SHEET	75
L	DRUM ELEVATOR DRUM 4- RAKE	76
L	DRUM ELEVATOR DRUM 6 RAKE	77
L	DRUM ELEVATOR DRUM 5 RAKE	78
L	DRUM ELEVATOR CRANK WITH BEARING 4 RAKE	79
L	DRUM ELEVATOR CRANK WITH BEARING 6-RAKE	80
L	DRUM ELEVATOR CRANK WITH BEARING 5-RAKE	81
L	DRUM ELEVATOR PINION SHAFT	82
L	DRUM ELEVATOR RELEASE LEVER	83
M	PROT.HOOD	84
M	MUDGUARD SMALL SINGLE AXLE	85
M	MUDGUARD BROAD SINGLE AXLE	86
P	CUTTING DEVICE	87
P	DOUBLE-CHOPM EQUIPERN.	88
U	INSTRUMENT BOARD FOR TÉLÉ COMMAND.	89
U	WARNING DECAL EU	90
U	DECAL ()	91

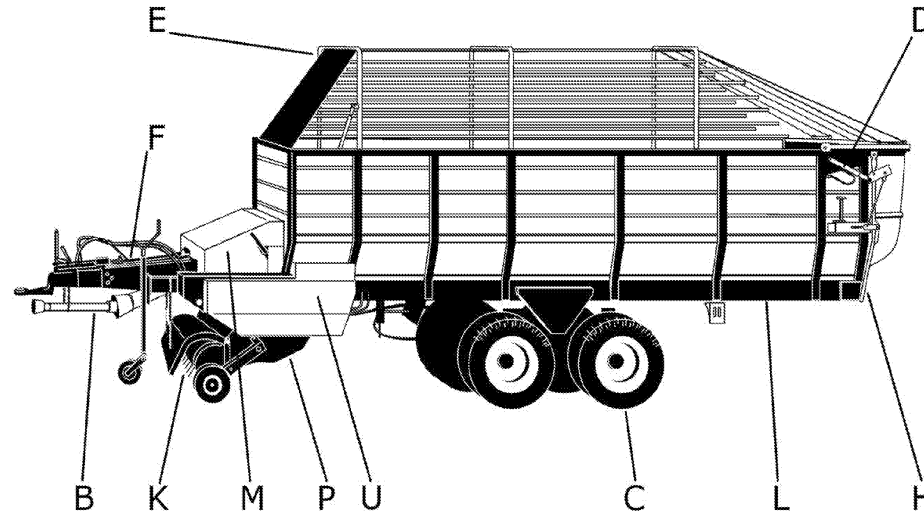

Legende - legend - légende - leyenda

Abkürzungen abbreviation abreviación	Benennung description designación denominación	Englisch	Französisch	Spanisch
K	Grundausstattung, ohne Dosierwalzen	basic equipment, without metering roller	équipement de base, sans cylindre de dosage	equipo básico, sin rodillo dosificación
D	Dosierwalzen Variante	metering roller variant	variante cylindre de dosage	variantes rodillo dosificación
+	ab (Maschine-Nr.)	from machine number	à partir de machine numéro	a partir de máquina número
-	bis (Maschine-Nr.)	up to machine number	jusqu à numéro de la machine	hasta máquina número
+A	ab Baujahr	from year of construction	à partir de l'année de construction	desde el año de construcción
-A	bis Baujahr	to year of construction	jusqu à l'année de construction	hasta el año de construcción
E	ersetzt	replaced	remplacé	sustituye
V	Ausrüstvariante	option	variante	variante
X	gehört zu Pos.Nr.	belongs to pos.no.	fait partie de pos.no.	forma parte de pos.no.
S	siehe Seite	see page	voir page no.	véase en página
b	besteht aus	consist of	se composer de	consistente en

Vicon

end-code	Farb-Nr.-color number-nombre de couleurs-numero de color	Farbbezeichnung color name-nom couleur-nombre del color
A143.....00	no color specification	
A143.....86	RAL 7021 Dark Grey	
A143.....94	RAL 3000 Red	
VF.....86	RAL 7021 Dark Grey	
VF.....94	RAL 3000 Red	

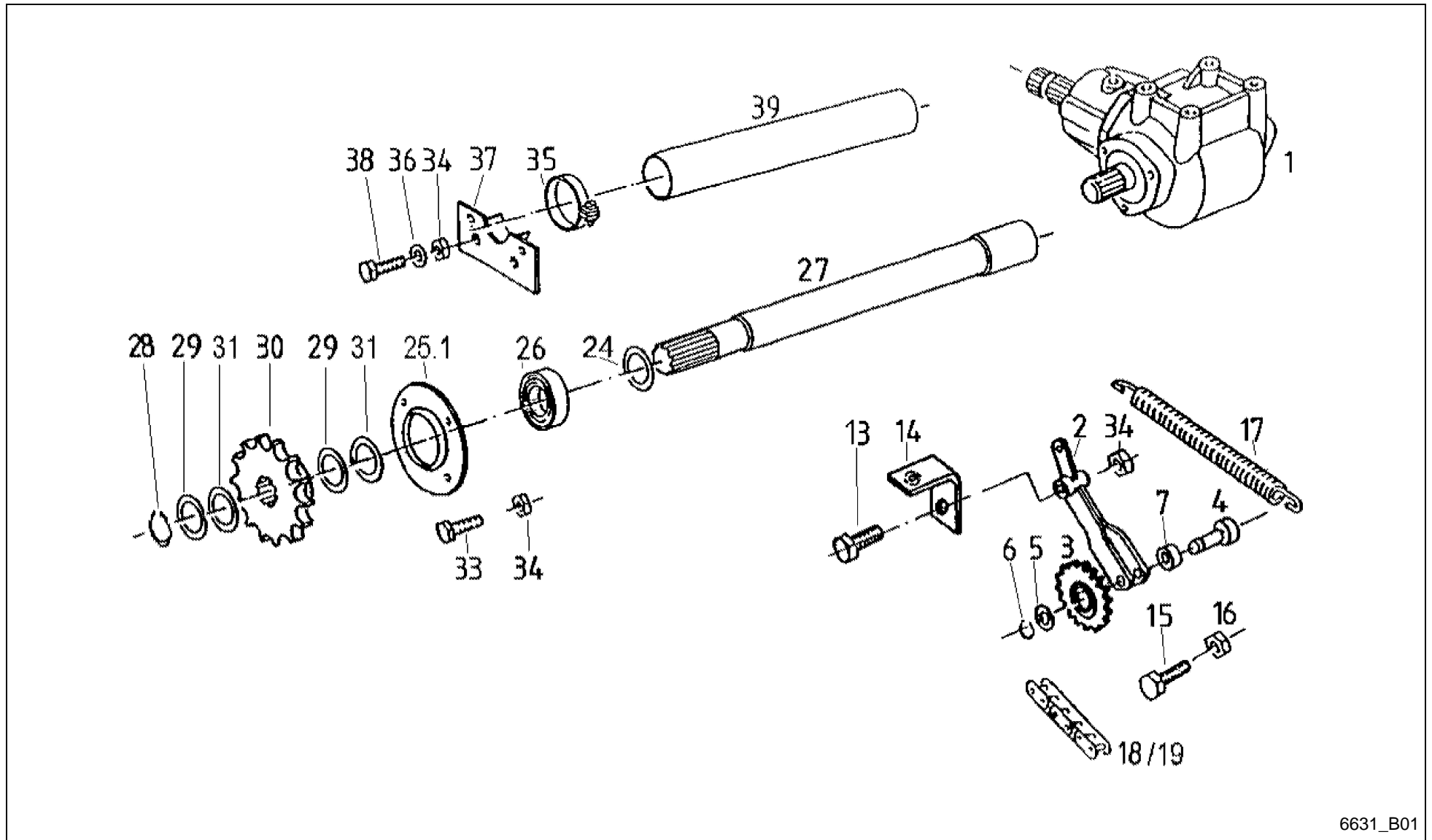



Feedex 360 S / DRIVE

PosNo.	Part No.	Qty.	Description	Remark
1	VF06575231	1	ANGLE DRIVE	=> B02a bis 1999
1.1	VF16610801	1	ANGLE DRIVE	=> B02 ab 2000
2	VF16516640	1	TENSIONER	ersetzbar durch Pos.2.1
2.1	VF16631263	1	TENSIONER	ab Y 2006
3	VF16513217	1	SPROCKET	
4	VF16630655	1	BOLT WELDED	
5	VF06214588	1	SHIM	
6	VF01107737	1	CIRCLIP	
7	VF06580174	2	SPACER	
13	VF16610895	1	HEX.BOLT	
14	VF16518921	1	ANGLE PLATE	
15	KG00480461	1	HEX. SCREW M16X50 8.8	
16	VF01112886	1	HEX. NUT	
17	VF01142492	1	DRAW SPRING	
18	VF01142993.01	1	ROLLER CHAIN	bei Kupplungsnahe 28z
19	VF16630157	1	ROLLER CAIN	bei Kupplungsnahe 25z nur noch Ersatz!
24	VF16631182	1	SPACER	
25.1	VF16631815	1	FLANGED SLEEVE CASE	
26	VF16614169	1	BALL BEARING	
27	VF16513000	1	DRIVE SHAFT	
28	VF01107755	1	CIRCLIP	
29	VF01137379	6	SHIM 40 X 50 X 2,5 D988-2	
30	VF16513003	1	SPROCKET	
31	VF06214493	3	SPACER 40X50X1 D988	
33	VF01112529	2	HEX.HEAD SCREW	
34	VF06209769	4	LOCK NUT	
35	VF01128272	1	HOSE CLIP	
36	VF06214207	2	WASHER	
37	VF06550405	1	SUPPORT PLATE	
38	VF01112538	2	HEX.HEAD SCREW	
39	VF06556888	1	PROTECTING TUBE	

Feedex 360 S / ANGULAR GEAR

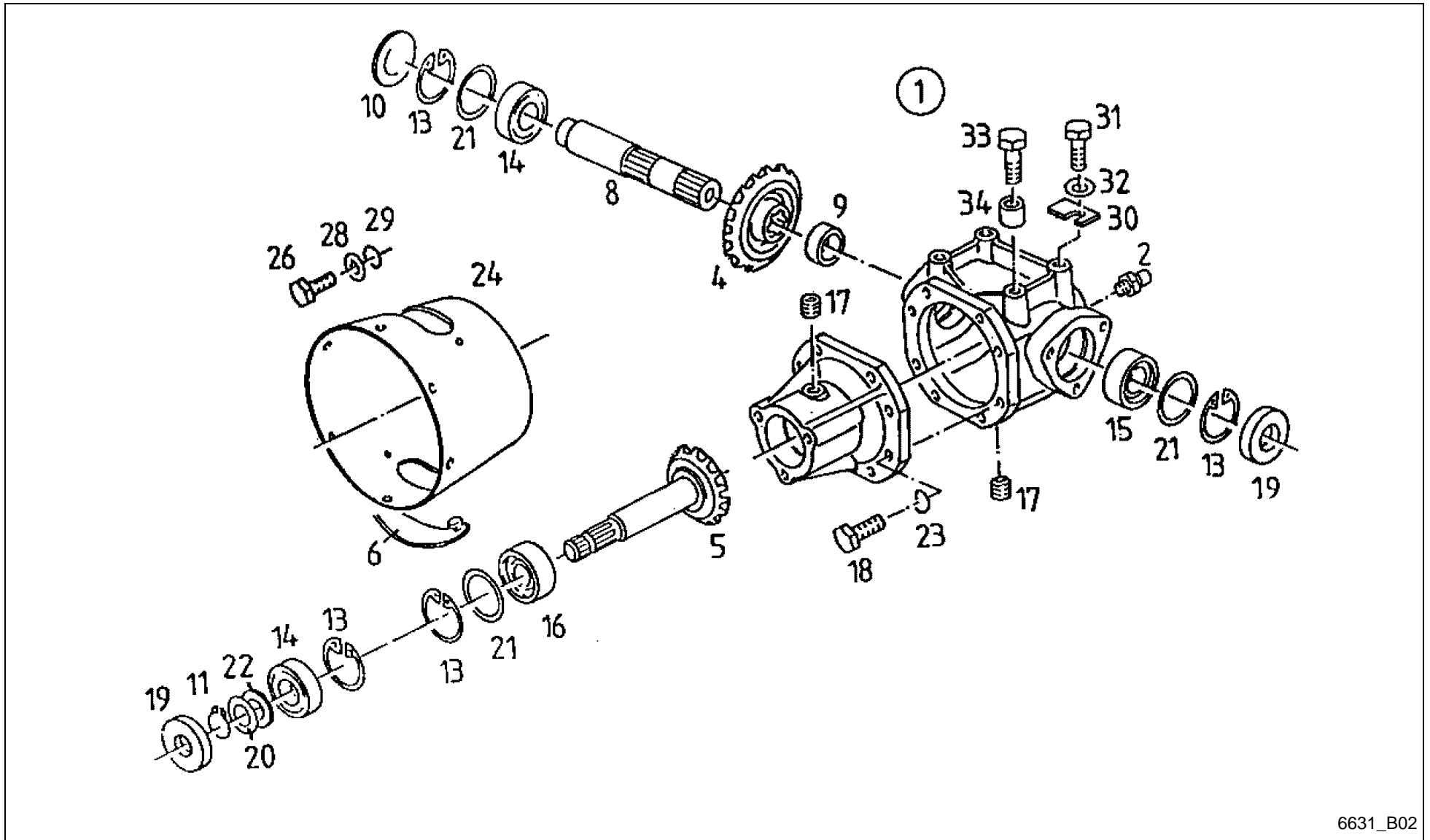

6631_B02



Feedex 360 S / ANGULAR GEAR

PosNo.	Part No.	Qty.	Description	Remark
1	VF16610801	1	ANGLE DRIVE	
2	VF06585321	1	VENTING SCREW	
4	VF16611262	1	BEVEL GEAR	
5	VF16611261	1	PINION SHAFT	
6	VF06554188	2	COVER	
8	VF06295430	1	OUTPUT SHAFT	
9	VF11439109110	1	BUSH	
10	VF06557587	1	CAP	
11	VF01137321	1	RING	
13	VF01107855	4	CIRCLIP	
14	VF01109063	2	GROOVE BALL BEARING	
15	VF01109958	1	TAPER R. BEARING	
16	VF01110002	1	TAPER R. BEARING	
17	VF01110415	3	SCREW PLUG	
18	VF01112429	8	HEX. HEAD SCREW	
19	VF01172407	2	RAD.SEAL RING	
20	VF06214490		SPACER	
20	VF06214491		SPACER	
20	VF06214492		SPACER 40X50X0,5 D988	
20	VF01137379		SHIM 40 X 50 X 2,5 D988-2	
21	VF06214521		SPACER	
21	VF06214520		SPACER	
21	VF06214519		SPACER	
23	VF01102800	8	SPRING WASHER	
24	VF06578978	1	PROTECTING CUP	
26	VF01112307	3	HEX. HEAD SCREW	
28	VF06214246	3	WASHER 9X18X2 GALV.	
29	VF01102799	3	SPRING WASHER	
30	VF06575248		SPACER / SHIM	
30	VF06575249		SPACER / SHIM	
30	VF06575250		SPACER / SHIM	
31	VF01177810	2	HEX.BOLT	
32	VF01142556	4	SPACING RING	
33	VF01177888	2	HEX.BOLT	
34	VF06575227	2	SPACER RING	

Feedex 360 S / SPUR GEAR BOOR

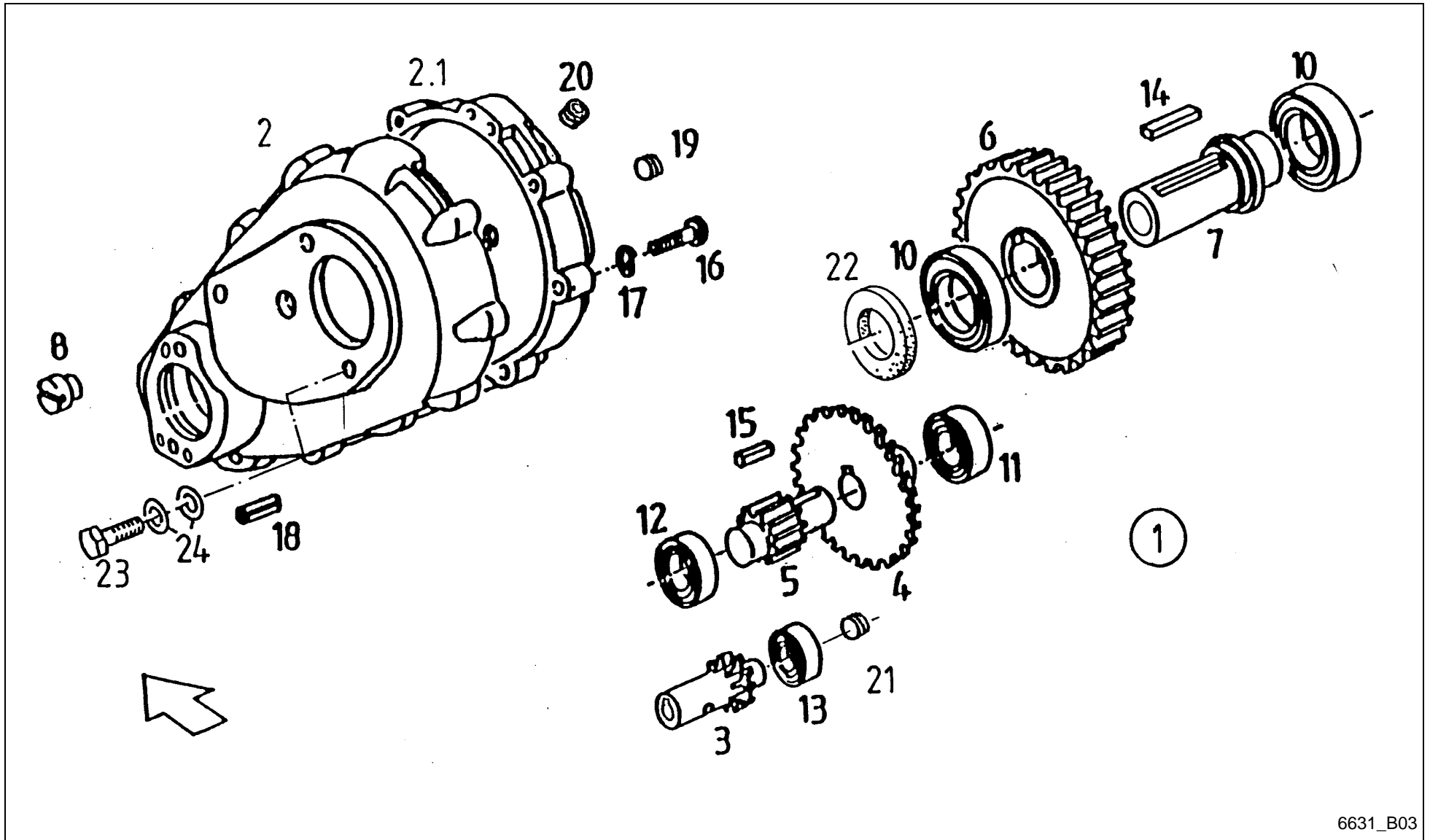

6631_B03



Feedex 360 S / SPUR GEAR BOOR

PosNo.	Part No.	Qty.	Description	Remark
1	VF16613261	1	SPUR-GEARING	
2	VF16611297	1	HALF-HOUSING	
2.1	VF16513607	1	HALF-HOUSING	
3	VF16611266	1	PINION SHAFT	
4	VF16611267	1	SPUR GEAR	
5	VF16513621	1	PINION SHAFT	
6	VF16513622	1	SPUR GEAR	
7	VF16611299	1	QUILL SHAFT	
8	VF16513624	1	PIN/SPIGOT	
10	VF01397576	2	BALL BEARING	
11	VF01108981	1	GR. BALL BEARING	
12	VF01109057	1	GR. BALL BEARING	
13	VF01109044	1	GR. BALL BEARING	
14	VF01397575	1	KEY	
15	VF06272542	1	KEY	
16	VF01126929	10	SCREW M10X 50D912 88A3C	
17	VF01102800	10	SPRING WASHER	
18	VF01397859	2	DOWEL PIN	
19	VF16611268	1	SCREW PLUG	
20	VF01110415	1	SCREW PLUG	
21	VF01124441	1	SCREW PLUG	
22	VF16611298	1	SEAL RING	
23	VF01177887	3	SCR.M16X40D933 8.8 GALV.DIN267-27MKL	
24	VF06214217	6	WASHER 17X28X3DIN1441 GALV.	

Feedex 360 S / UNIVERSAL-JOINT SHAFT

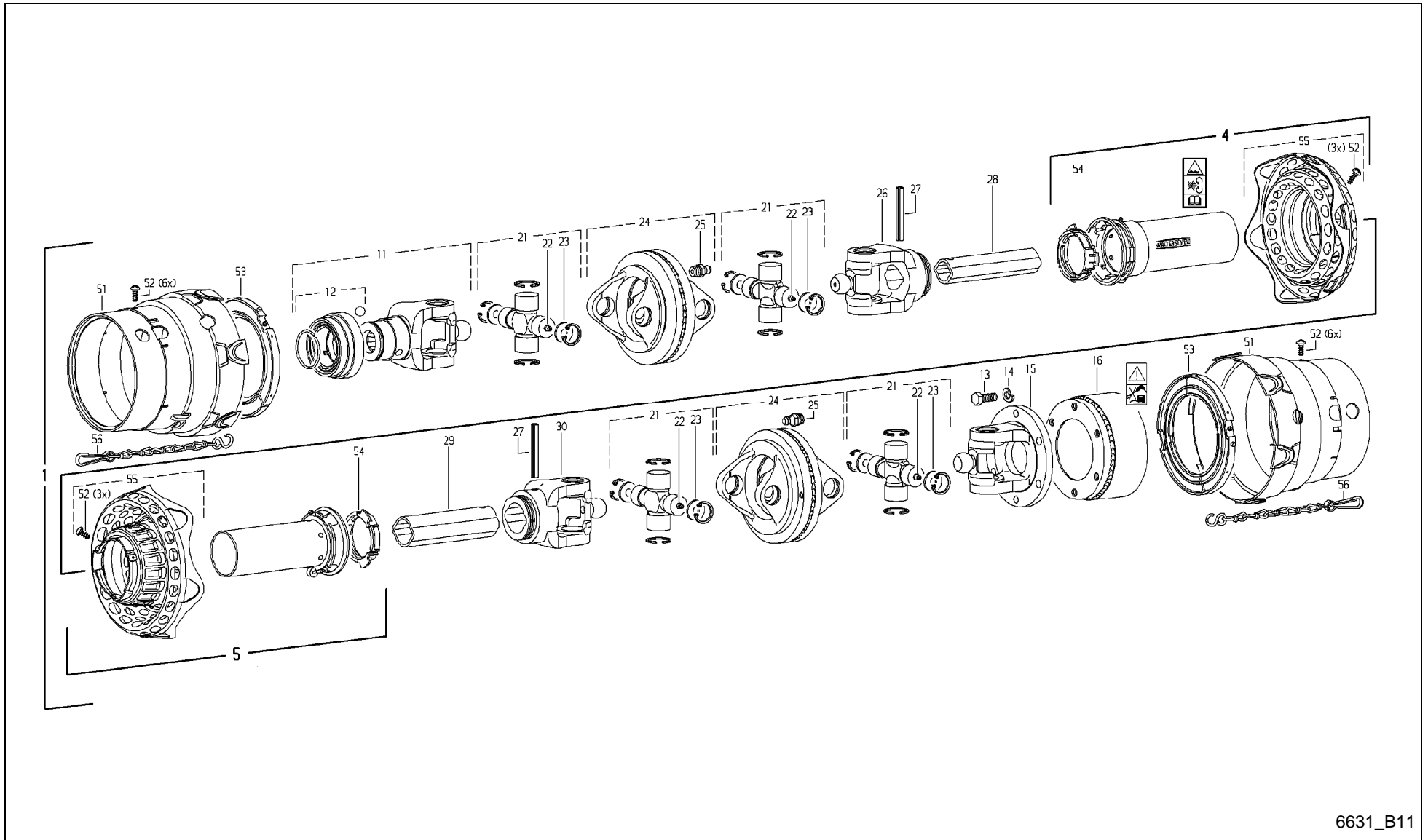

6631_B11

Feedex 360 S / UNIVERSAL-JOINT SHAFT



PosNo.	Part No.	Qty.	Description	Remark
1	VF16518245	1	UNIV PROP SHAFT	
4	VF16625120	1	PROTECTION HALF	
5	VF16625114	1	PROTECTION HALF	
11	VF16611252	1	QS-FORK KPL.	
12	VF06586171	1	FASTENER/LOCK	
13	KG00476561	6	HEX. SCREW M12X30 8.8	
14	A100000300	6	SPRING WASHER DIN127-A12	
15	VF16513601	1	FLANGED FORK	
16	A143502000	1	CLUTCH 1500NM	
21	WA135075	4	CROSS AND BEARING KIT 2480	
22	WA153207	4	GREASE NIPPLE	
23	VG35.06.70	8	DISC	
24	VF06586755	2	DOUBLE YOKE	
25	VG63.12.01	2	GREASE NIPPLE AM8X1-DIN71412	
26	VF06582340	1	FORK	
27	KG01194500	2	TENSION PIN 10X80	
28	WA135895	1	PROFILE TUBE	
29	WA135897	1	PROFILE TUBE	
30	VF16513605	1	FORK	
51	VG85.01.02	2	GUARD	
52	KG00742063	18	TAPPING SCREW 3.5X9.5 4.8	
53	VF16513616	2	SLIDING RING	
54	VF06581954	2	BEARING RING	
55	VF16625105	2	GUARD	
56	VF16513618	1	CHAIN 600MM	

Feedex 360 S / BRAKE AXLE SIMPLE AXE ()

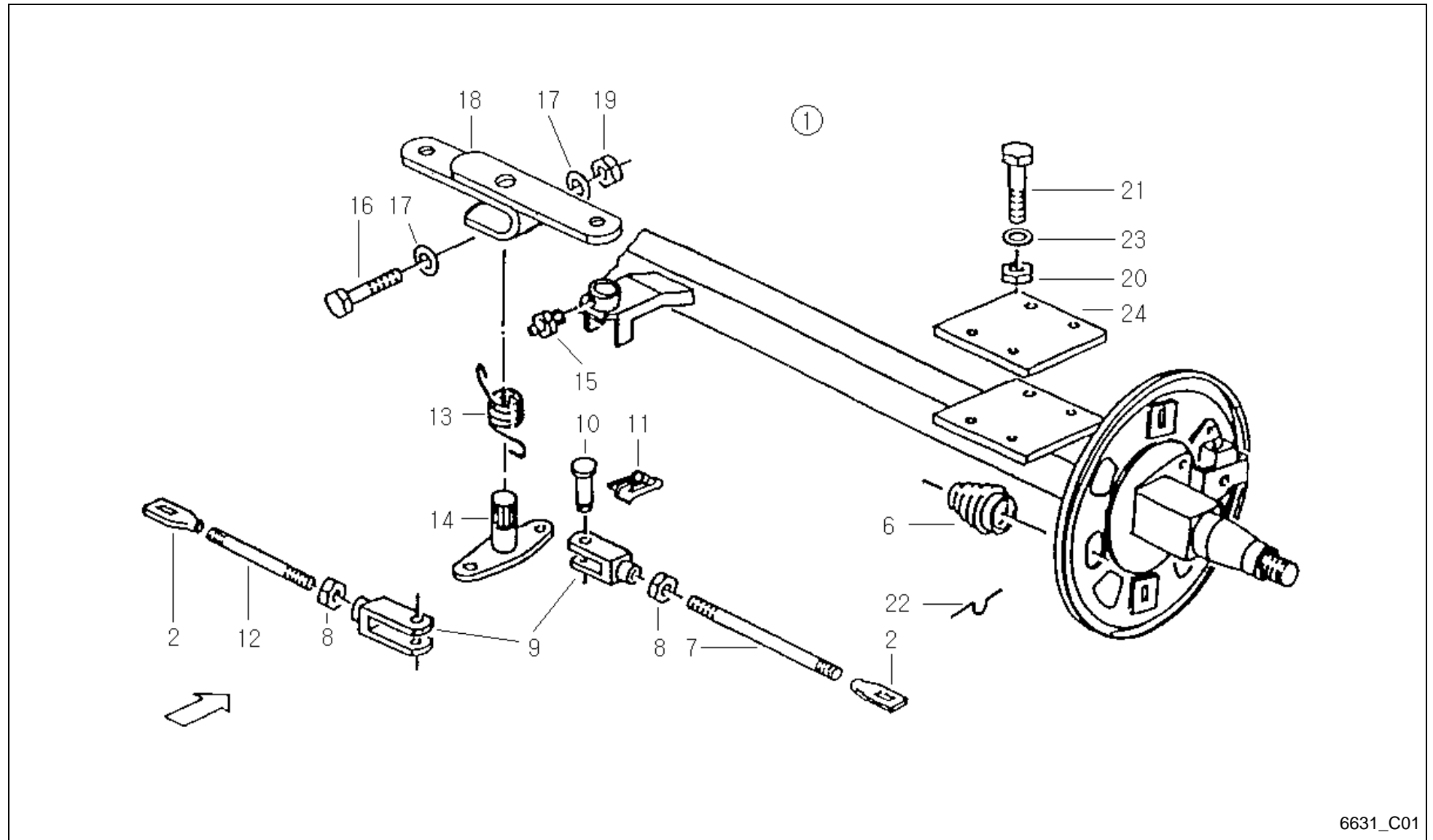

6631_C01



Feedex 360 S / BRAKE AXLE SIMPLE AXE ()

PosNo.	Part No.	Qty.	Description	Remark
1	VF16518856	1	BRAKE AXLE	=> C02
2	VF16612413	2	HINGED PIECE	
6	VF16503949	2	BELLOWS	
7	VF16612436	1	BRAKE BAR	
8	VF01112858	2	NUT	
9	VF16612424	2	CLEVIS	
10	VF16612425	2	PIN/BOLT/STUD	
11	VF16612426	2	LOCK/COTTER	
12	VF16612474	1	PULLROD	
13	VF16612437	1	TORSION SPRING	
14	VF16612429	1	LEVER/ARM	
15	VF01120692	1	GREASE NIPPLE H1 AM 6X1 DIN 71412	
16	VF01111325	1	HEX.HEAD SCREW	
17	VF16612430	2	WASHER/DISC/PLATE	
18	VF16612475	1	BRAKE LEVER	
19	VF01102659	1	HEX. NUT	
20	VF01100590	8	LOCK NUT	
21	VF01111867	8	HEX.BOLT	
21	KG00339261	8	HEX. BOLT M16X90 10.9	X 24
22	VF16612472	2	SPRING CLAMP	
23	VF06552289	8	WASHER	
24	VF16611499	2	PLATE	X wheel 500/50-17

Feedex 360 S / BRAKE SIMPLE AXE ()

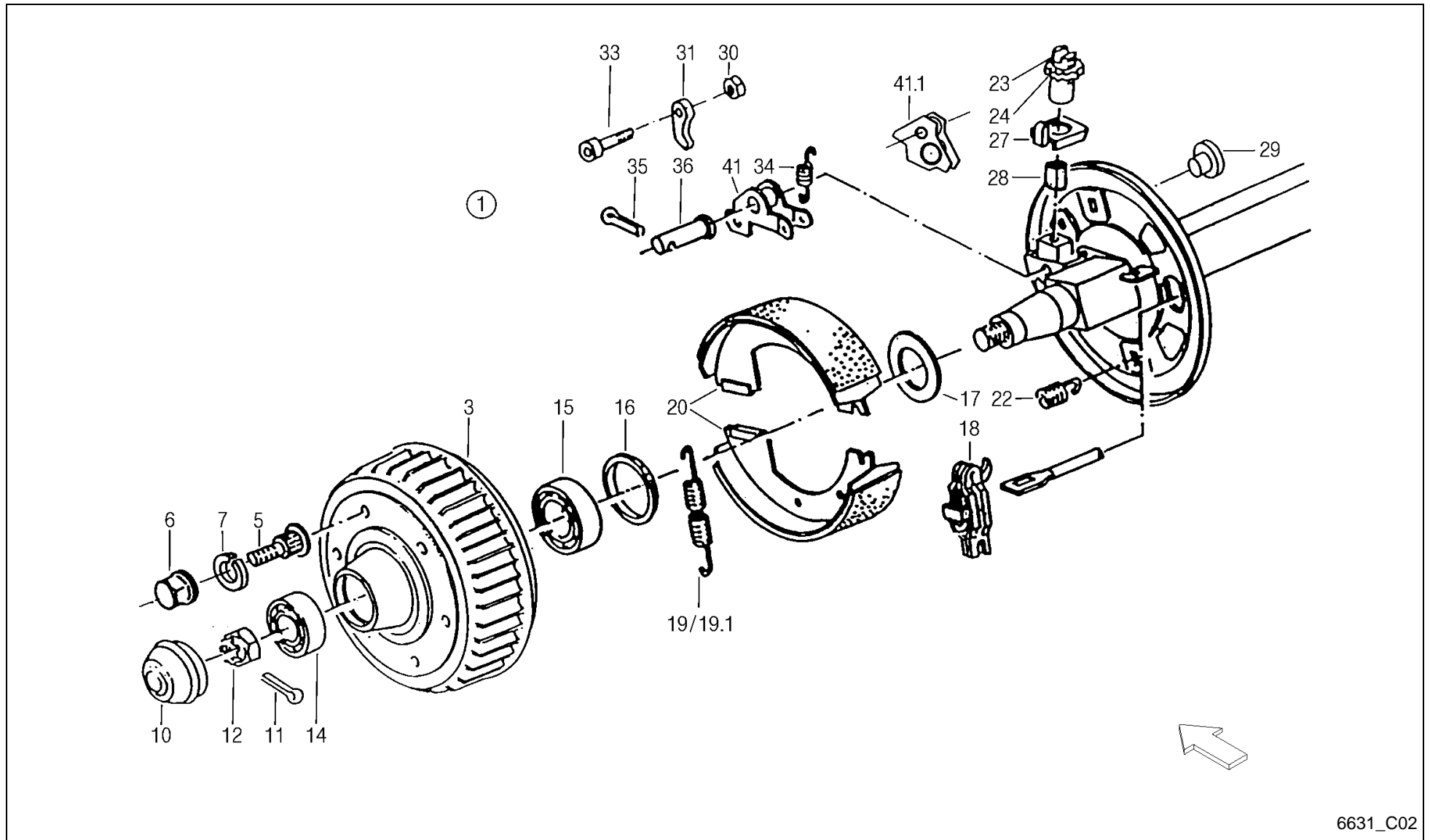

6631_C02



Feedex 360 S / BRAKE SIMPLE AXE ()

PosNo.	Part No.	Qty.	Description	Remark
1	VF16518856	1	BRAKE AXLE	=> C01
3	VF16612468	2	BRAKE DRUM	
5	VF16612433	12	PIN	
6	VF01121797	12	FLAT-COLLAR NUT	
7	VF01121808	12	SPRING LOCKWASHER	
10	VF16612405	2	WHEEL CAP	
11	VF01140002	2	SPLIT PIN	
12	VF16612406	2	CASTLE NUT	
14	VF01110001	2	TAPER R. BEARING	
15	VF01101596	2	TAP ROLLER BEARING AXLE	
16	VF16612469	2	RING	
17	VF16612470	2	RING	
18	VF16612409	2	LOCK	
19	VF16612410	1	DRAW SPRING	
19.1	VF16612471	1	RETURN SPRING	
20	VF16612412	4	BRAKE SHOE	
22	VF16612414	4	COMPRESSION SPRING	
23	VF16612415	2	SET SCREW	
24	VF16612416	2	ADJUSTING NUT	
27	VF16612417	2	LOCKING PLATE	
28	VF16612418	2	BUSH	
29	VF16612473	4	PLUG	
30	VF01104944	2	NY LOCK NUT 8A3CD985	
31	VF16612419	2	RATCHET/PAWL	
33	VF16502638	2	END PIECE	
34	VF16612420	2	DRAW SPRING	
35	VF01106451	4	SPLIT PIN	
36	VF16612421	2	PIVOT PIN	
41	VF16612422	2	LEVER/ARM	
44.1	VF16613362	2	LOCKING LEVER	b.Druckluft-und Hydraulikbremse

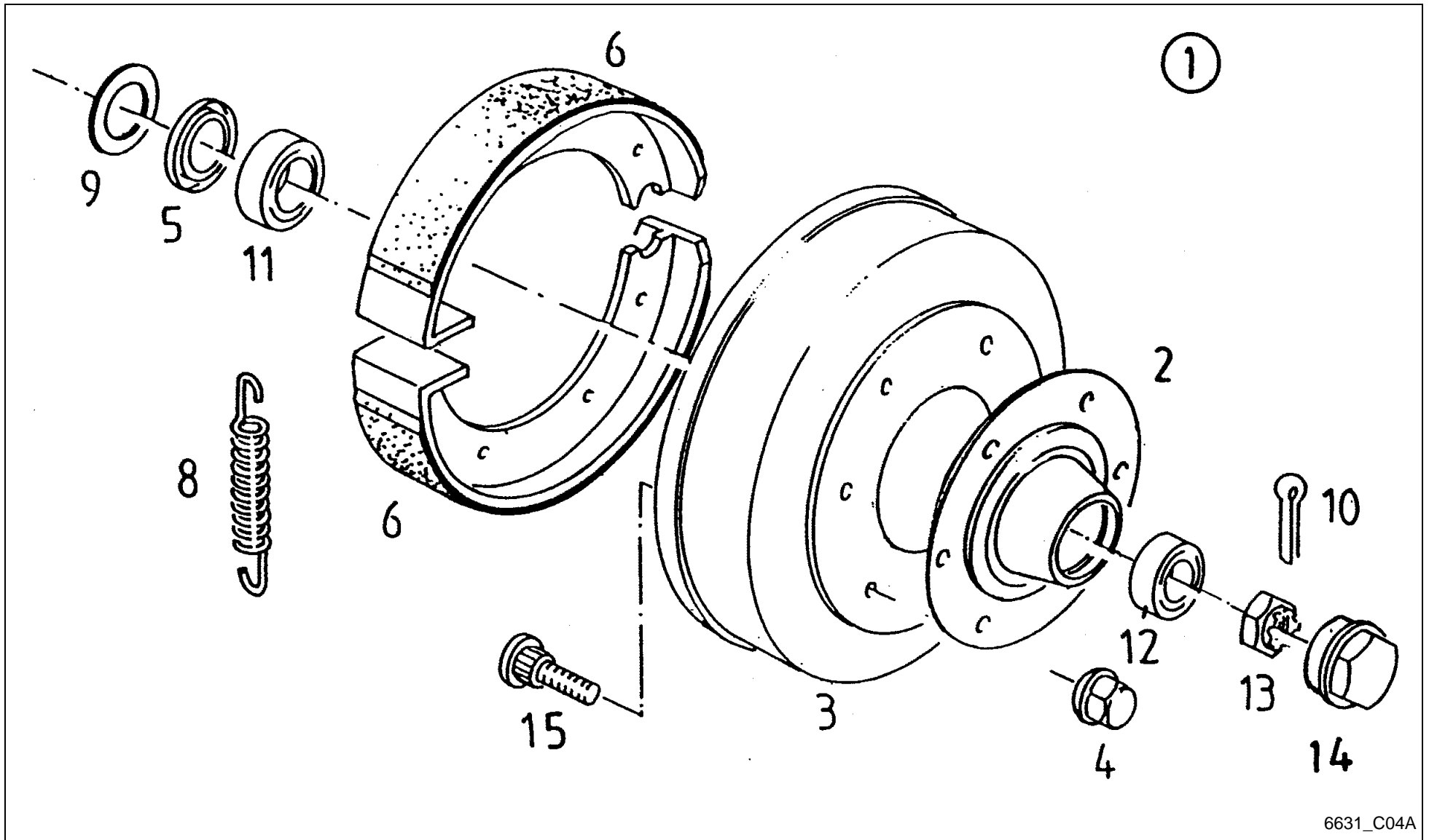

6631_C04A

Feedex 360 S / BRAKE



PosNo.	Part No.	Qty.	Description	Remark
1	VF16630080	1	BRAKING SPINDLE	=> C03A/C09
2	VF16617329	2	WHEEL HUB	
3	VF16617330	2	BRAKE DRUM	
4	VF16515017	12	WHEEL NUT	
5	VF16612407	2	SEALING RING	
6	VF16617331	4	BRAKE SHOE	
8	VF16617332	4	TENSION SPRING	
9	VF16612408	2	RING	
10	VF01140002	2	SPLIT PIN	
11	VF01101596	2	TAP ROLLER BEARING AXLE	
12	VF01110001	2	TAPER R. BEARING	
13	VF16614447	2	CASTELLATED NUT	
14	VF16616040	2	WHEEL CAP	
15	VF16612402	12	WHEEL STUD	

Feedex 360 S / ASSORTMENT OF WHEEL

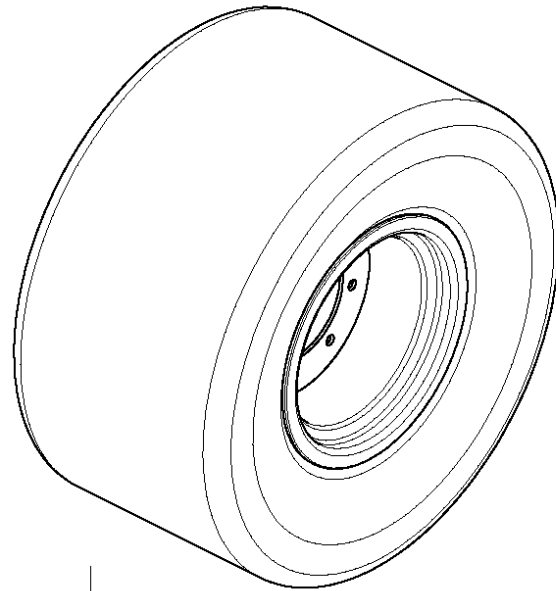

11, 12, 13, 14, 15

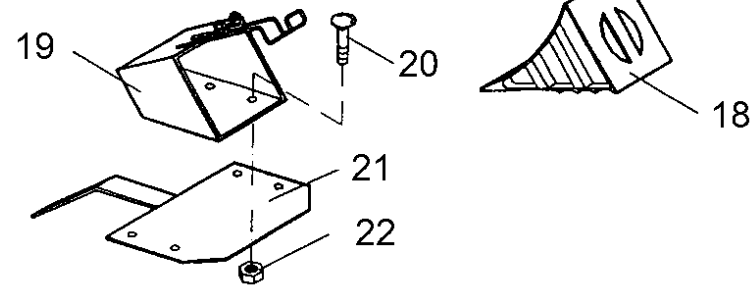

6631_C10



Feedex 360 S / ASSORTMENT OF WHEEL

PosNo.	Part No.	Qty.	Description	Remark
11	VF16512621	4	WHEEL	Tandem
11.1	VF16512621	2	WHEEL	Single
12	VF01397605	4	GEAR/WHEEL	Tandem
12.1	VF01397605	2	GEAR/WHEEL	Single
13	A143014600	4	WHEEL	Tandem -A 2016
13.1	A143014600	2	WHEEL	Single -A 2016
14	A143014300	2	WHEEL	Single
15	A143037800	4	WHEEL	Tandem +A 2017
15.1	A143037800	2	WHEEL	Single +A 2017
18	VF16630072	2	STOP-BLOCK	
19	VF16630070	2	SUPPORT	
20	VF01137624	8	SCREW	
21	VF16630069	2	SUPPORT	
22	VF01104944	8	NY LOCK NUT 8A3CD985	

Feedex 360 S / BRAKE LEVER AXLE (FRANCE)

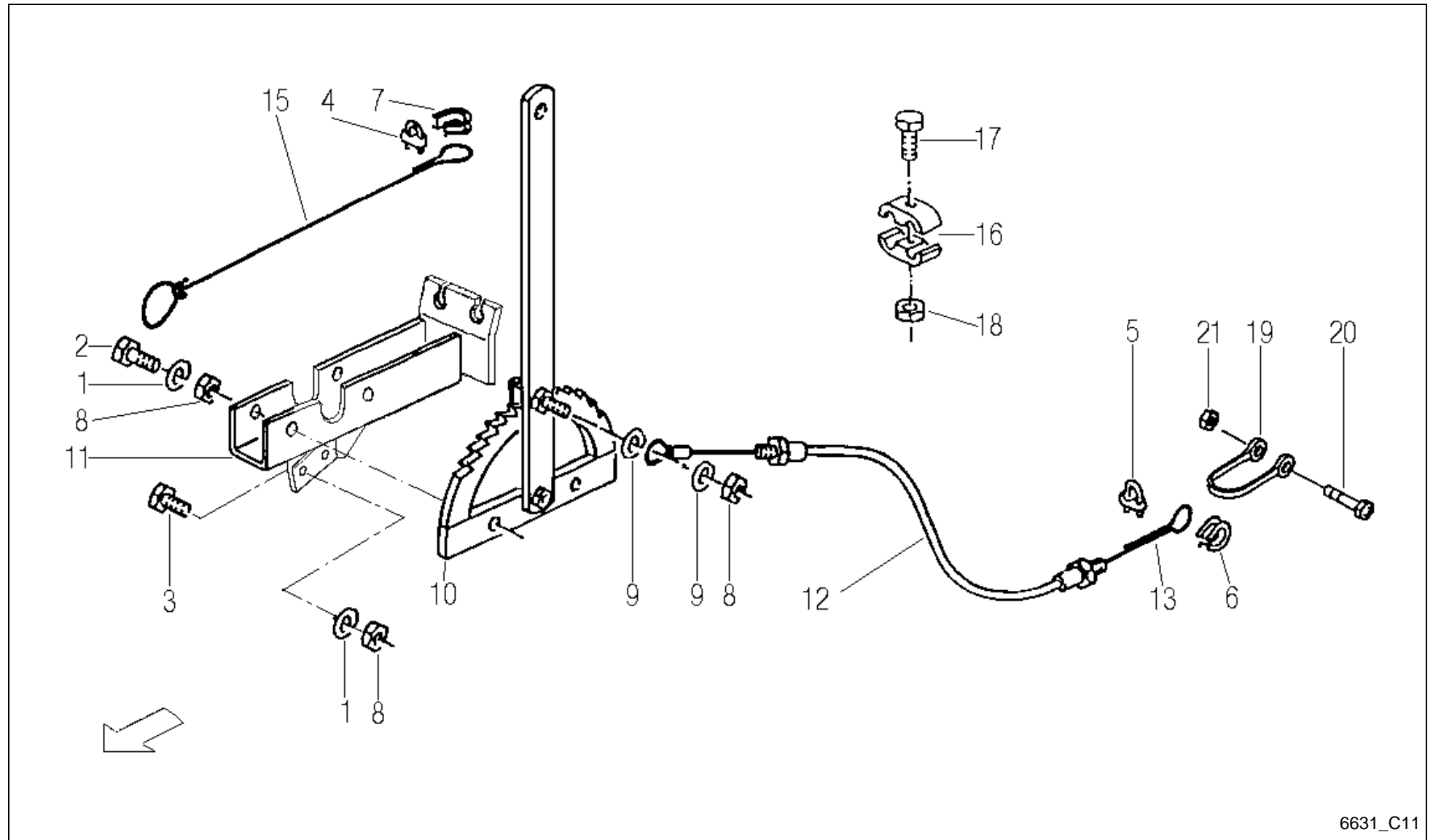

6631_C11



Feedex 360 S / BRAKE LEVER AXLE (FRANCE)

PosNo.	Part No.	Qty.	Description	Remark
1	VF01107165	2	WASHER M10 11X20X2 A2C DIN126	
2	VF01112429	2	HEX. HEAD SCREW	
3	VF01112447	4	HEX.HEAD SCREW	
4	VF01136687	1	CLAMPING PIECE	
5	VF01136686	3	CABEL CLAMP S 5 DIN1142- GALV.	
6	VF01139169	1	THIMBLE B 5 DIN6899- GALV.	
7	VF01137837	1	THIMBLE	
8	VF06209768	7	LOCK NUT	
9	VF06214197	1	WASHER 10,5X30X3 GALV.	
10	VF06558706	1	HAND BRAKE LEVER	
11	VF06558708	1	BRACKET	
12	VF06558733	1	CABLE HOSE	
13	VF06558728	1	BRAKE CABLE	
15	VF06587631	1	CABLE	
16	VF06578035	2	CLAMP	
17	VF01111071	1	HEX. HEAD SCREW	
18	VF01114357	1	LOCK NUT	
19	VF01121829	1	SHACKLE	
20	VF01111504	1	SCREW	
21	VF06209769	1	LOCK NUT	

Feedex 360 S / BRAKE CABLE ROD AXLE AUTOREVERSE

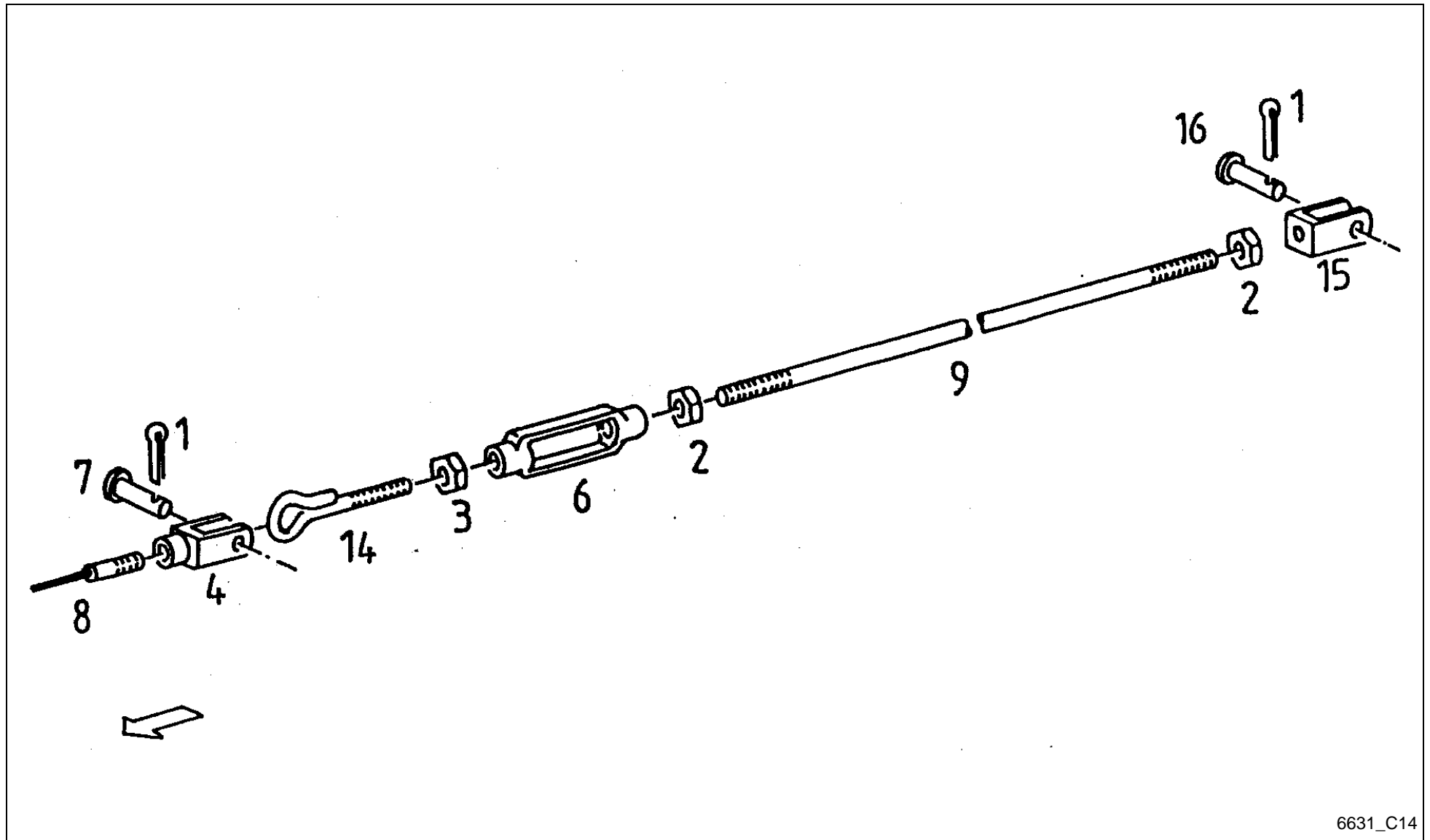

6631_C14

Feedex 360 S / BRAKE CABLE ROD AXLE AUTOREVERSE



PosNo.	Part No.	Qty.	Description	Remark
1	VF01106447	2	SPLIT PIN	
2	VF01112858	2	NUT	
3	VF01112862	1	HEX. NUT	
4	VF01120919	1	FORK	
6	VF01137934	1	TIGHTENING NUT	
7	VF06210014	1	PIN	
8	VF06556619	1	BRAKE CABLE	S F08
9	VF06558533	1	PULL ROD	
14	VF06578465	1	EYE BOLT	
15	VF06578158	1	YOKE/RETAINER	
16	VF06210015	1	PIN	

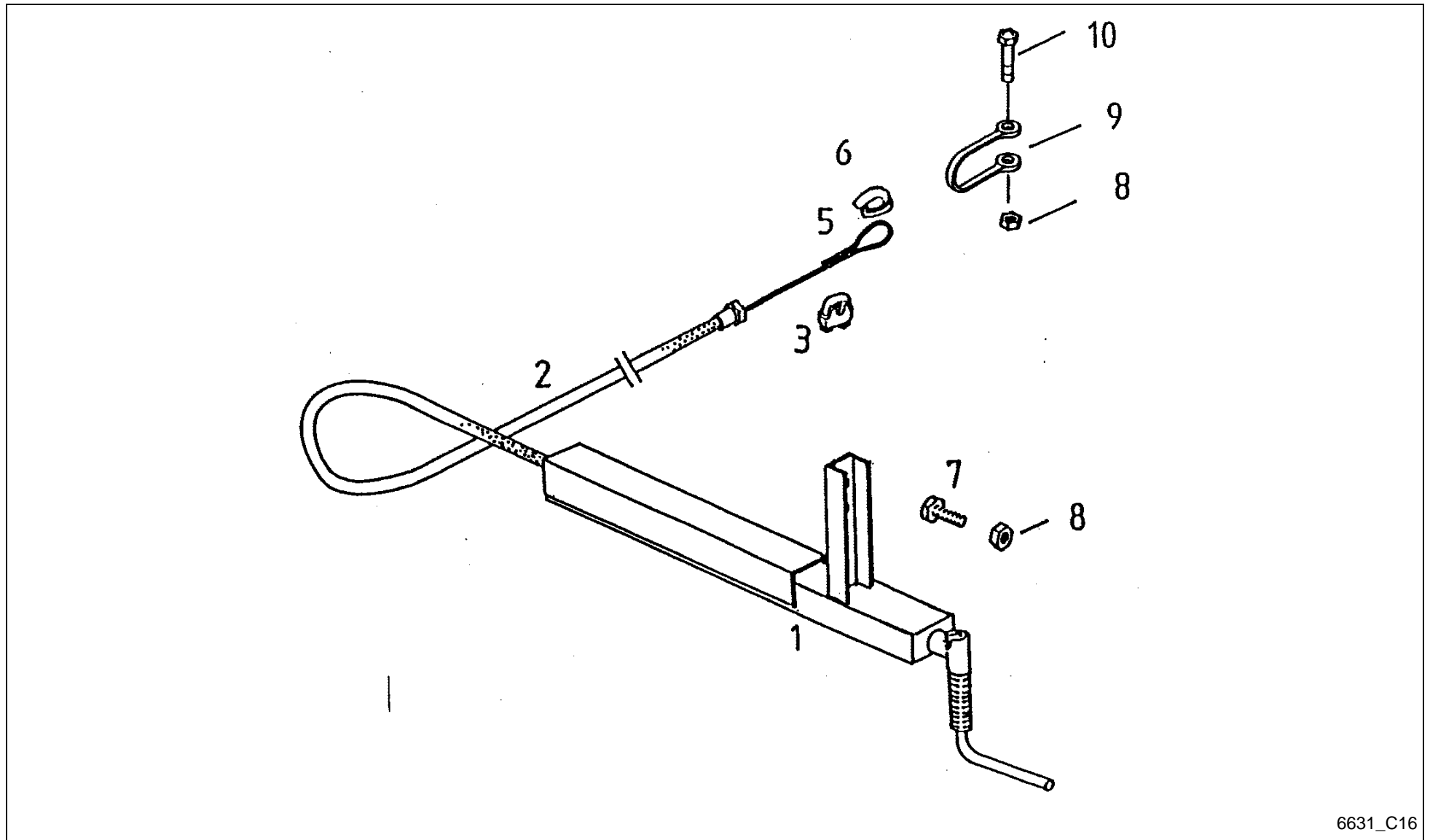

6631_C16

Feedex 360 S / HANDBRAKE PRESS. AIR BRAKE



PosNo.	Part No.	Qty.	Description	Remark
1	VF16516507	1	PARKING BRAKE	
2	VF16518193	1	CABLE HOSE	
3	VF01136686	3	CABEL CLAMP S 5 DIN1142- GALV.	
5	VF16518259	1	BRAKE CABLE	
6	VF01139169	1	THIMBLE B 5 DIN6899- GALV.	
7	VF01112529	2	HEX.HEAD SCREW	
8	VF06209769	3	LOCK NUT	
9	VF01121829	1	SHACKLE	S C01
10	KG00357500	1	HEX. BOLT M12X50 8.8	

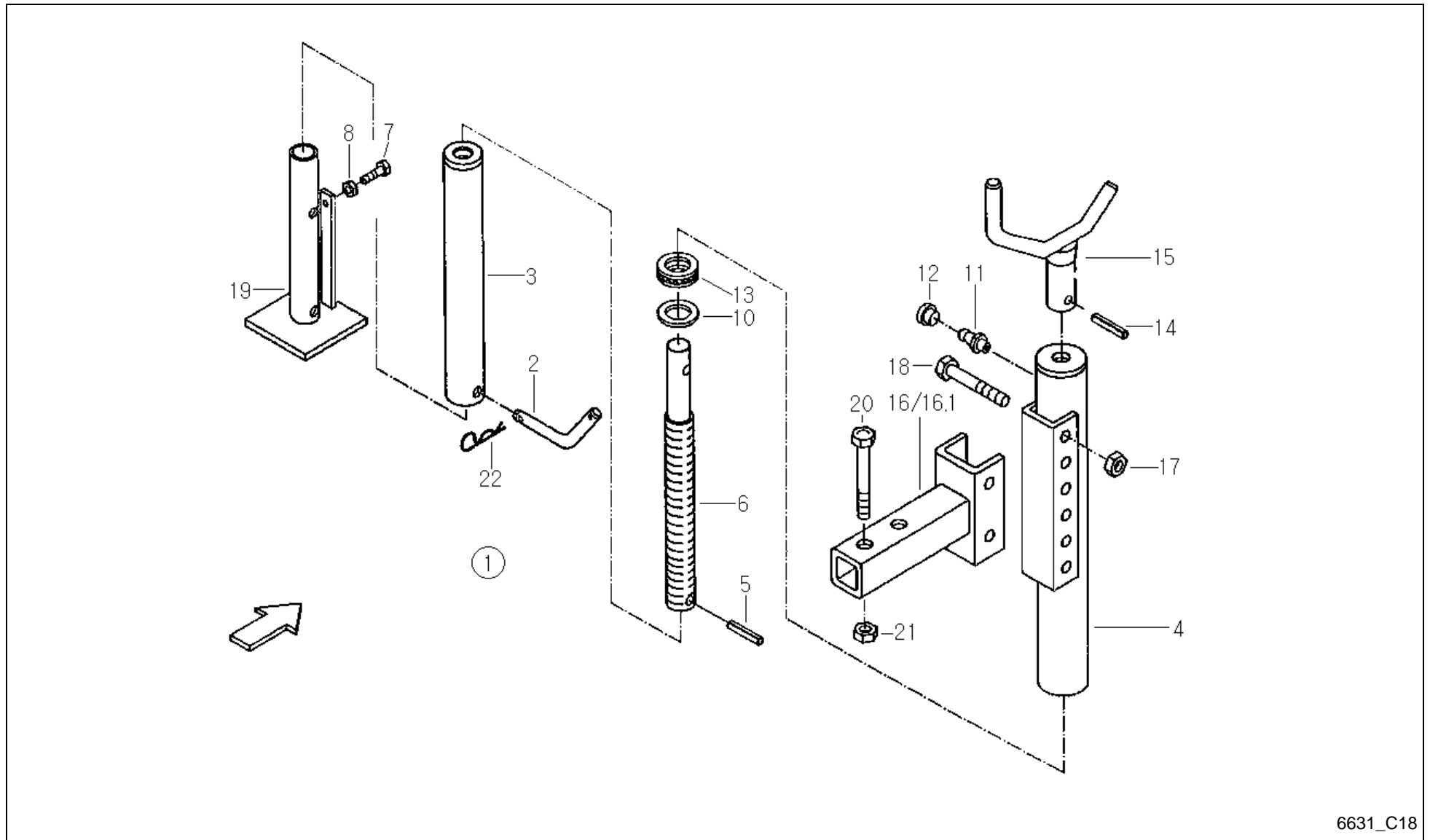

Feedex 360 S / PARKING STAND (-A 2016)



PosNo.	Part No.	Qty.	Description	Remark
1	VF16613267	1	PRASED PARTS	
2	VF16614473	1	BOLT	
3	VF16614474	1	INNER TUBE	
4	VF16614475	1	EXTERNAL TUBE	
5	KG01185862	2	TENSION PIN 4X16	
6	VF16614480	1	SPINDLE	
7	VF01112307	1	HEX. HEAD SCREW	
8	VF01112824	1	HEX. NUT	
10	VF01141047	1	WASHER 21,0X44,0X5,0	
11	VF01120693	1	GREASE FITTING H1 AM 8X1 DIN 71412	
12	VF16514101	1	PLUG	
13	VF01109886	1	GR. BALL BEARING	
14	VF01115457	1	DOWEL PIN	
15	VF16614479	1	CRANK HANDLE	
16	VF16614478	1	RETAINER	-A 2006
16.1	VF16631486	1	RETAINER	+A 2007
17	VF06209774	2	LOCK NUT	
18	VF01139339	2	HEX.BOLT	
19	VF16614472	1	SUPPORT	
20	VF16630548	1	HEXAGON HEAD SCREW M16X130 D931 10.9	
21	VF01127856	1	LOCK NUT	
22	VF06215671	1	PIN	

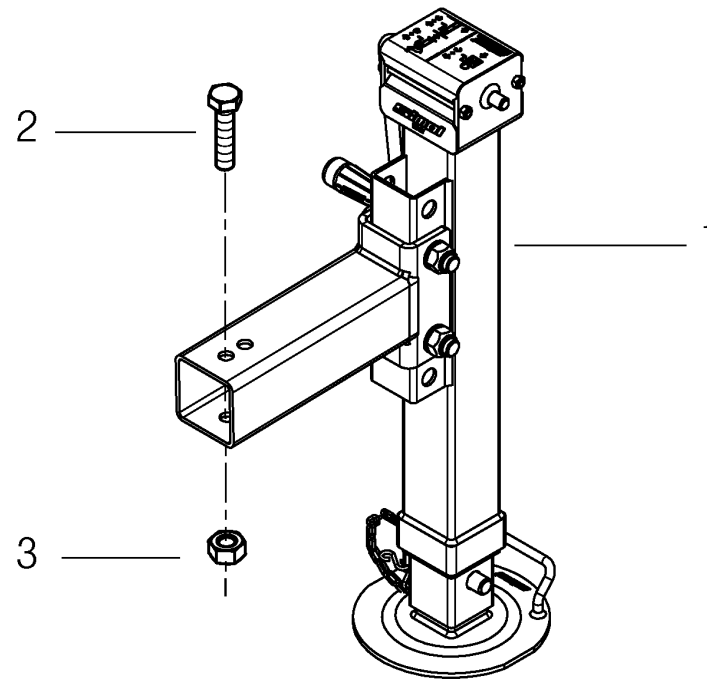

Feedex 360 S / PARKING STAND (+A 2017)



PosNo.	Part No.	Qty.	Description	Remark
1	A143039830	1	SUPPORT	
2	VF01111941	1	HEX.BOLT	
3	VF01127856	1	LOCK NUT	

Feedex 360 S / CONSTRUCTIVE VARIANT OPERATING ELEMENT (FRANCE)

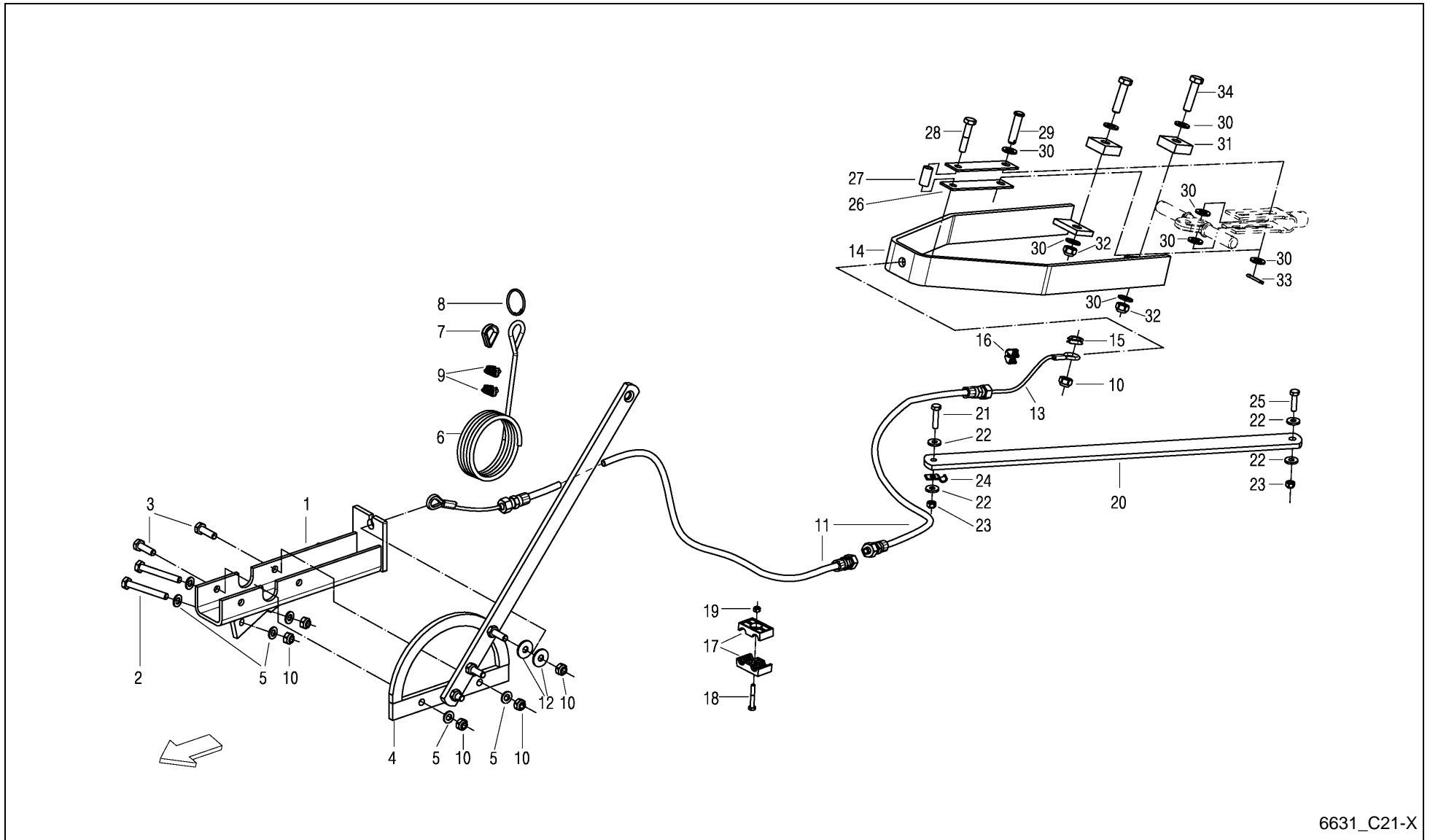

Feedex 360 S / CONSTRUCTIVE VARIANT OPERATING ELEMENT (FRANCE)



PosNo.	Part No.	Qty.	Description	Remark
1	VF16635241	1	CONSOLE	
2	VF01111339	2	HEX. HEAD SCREW	
3	VF01112439	2	HEX. HEAD SCREW	
4	VF06558706	1	HAND BRAKE LEVER	
5	VF01107165	6	WASHER M10 11X20X2 A2C DIN126	
6	VF06587631	1	CABLE	
7	VF01137837	1	THIMBLE	
8	VNB3469202	1	SAFETY RING	
9	VF01136687	2	CLAMPING PIECE	
10	VF06209768	6	LOCK NUT	
11	VF06558733	2	CABLE HOSE	
12	VF06214197	2	WASHER 10,5X30X3 GALV.	
13	VF06558728	1	BRAKE CABLE	
14	VF16513686	1	YOKE/RETAINER	
15	VF01139169	1	THIMBLE B 5 DIN6899- GALV.	
16	VF01136686	2	CABEL CLAMP S 5 DIN1142- GALV.	
17	VF06578035	2	CLAMP	
18	VF01111071	1	HEX. HEAD SCREW	
19	VF01114357	1	LOCK NUT	
20	VF16518926	1	RETAINER	
21	VF01112350	1	HEX. HEAD SCREW	
22	VF06214193	4	WASHER 8,4X21X3 GALV.	
23	VF01104944	2	NY LOCK NUT 8A3CD985	
24	VF06216396	1	HOSE CLIP	
25	VF01112341	1	HEX. HEAD SCREW	
26	VF16516440	2	CONNECTING PLATE	
27	VF16516441	1	SPACER TUBE	
28	VF01111308	1	HEX. HEAD SCREW	
29	VF06210017	1	BOLT DIN1434-12H11X50X44	
30	VF06214207	6	WASHER	
31	VF16516442	2	SHIM	
32	VF06209778	2	LOCK NUT	
33	VF01106451	1	SPLIT PIN	
34	VF01111475	2	HEX. HEAD SCREW	

Feedex 360 S / BRAKE SIMPLE AXE ()

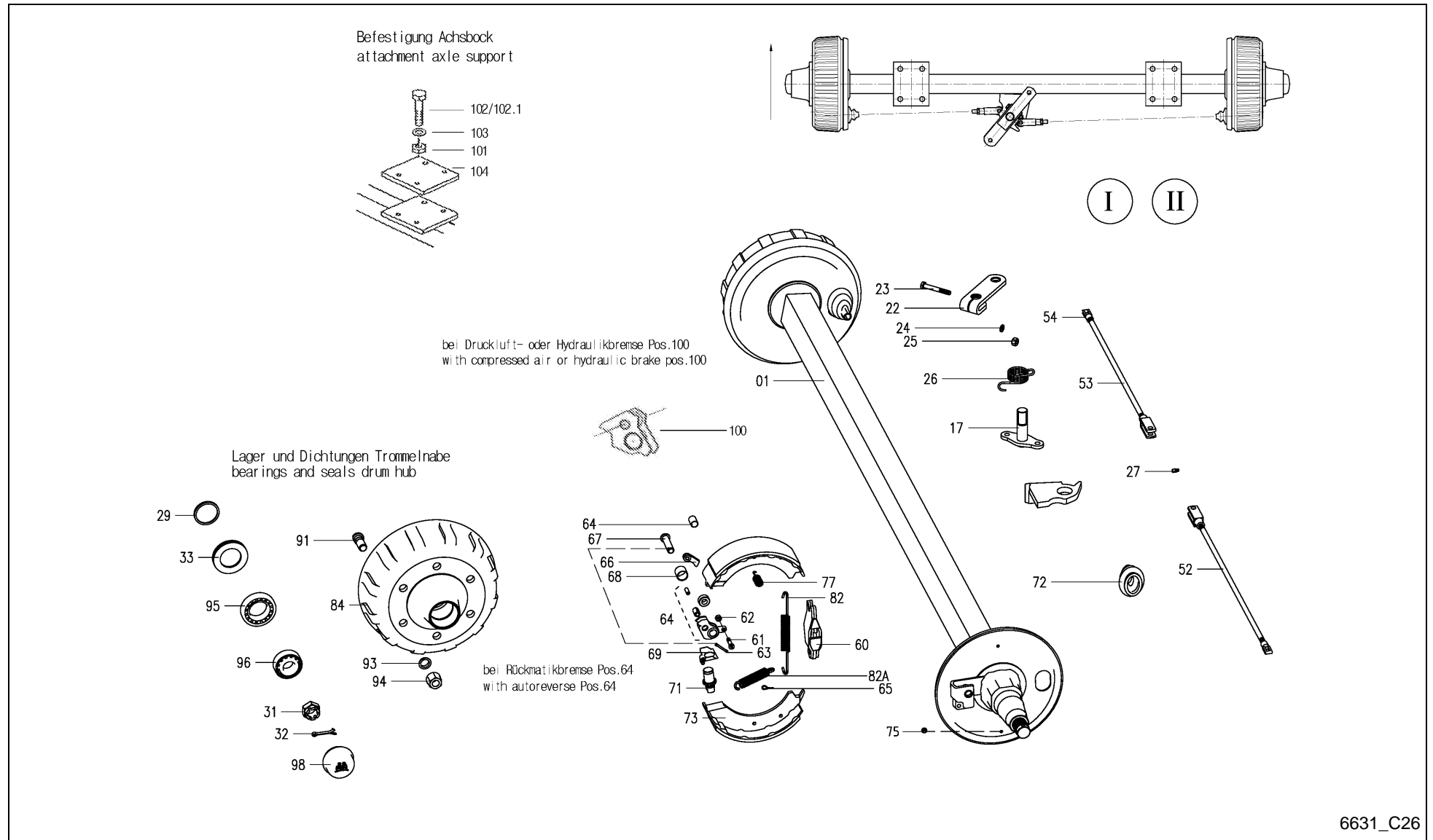

6631_C26



Feedex 360 S / BRAKE SIMPLE AXE ()

PosNo.	Part No.	Qty.	Description	Remark
I	VF16518856	1	BRAKE AXLE	
II	A143043330	1	BRAKE AXLE	
1	A143503900	1	AXLE BODY, GROUP	
17	VF16612429	1	LEVER/ARM	
22	A143504000	1	BRAKE LEVER	
23	A143485400	1	HEXAGON HEAD SCREW M10X65 DIN931	
24	VF16612430	2	WASHER/DISC/PLATE	
25	A143507600	1	HEXAGONAL NUT M10 DIN934	
26	VF16618674	1	SPRING	
27	VF16602619	1	GREASE NIPPLE	
27A	VF16602606	1	PROTECTING CAP	
29	VF16602597	2	RING	
31	VF16612406	2	CASTLE NUT	
32	A143507700	2	SPLIT PIN 5X45 ISO1234	
33	VF16602598	2	SEAL RING	
52	A143504100	1	BRAKE BAR GROUP L=560	
53	A143504200	1	BRAKE BAR GROUP L=760	
54	VF16618679	2	YOKE	
60	A143504300	2	LOCK EXPANDED	
61	A143504400	2	SCREW M8X35 DIN 7984	
62	A143459000	2	LOCK NUT M8 DIN985	
63	A143472600	2	SPLIT PIN 4X25 ISO1234	
64	A143504500	2	LEVER	bei Rückmatikbremse Pos. I
65	A143504700	4	FUSE	
66	A143504800	2	LEVER	
67	A143504900	2	BOLT B16X65 ISO2341	
68	A143505000	2	BUSH	
69	A143505200	2	FUSE	
71	A143505500	2	ADJUSTING NUT	
72	VF16503949	2	BELLOWS	
73	VF16612412	4	BRAKE SHOE	
75	A143458700	4	PLUG GPN 300 F5 M12	
77	A143505800	4	COMPRESSION SPRING	
81	A143505900	1	TENSION SPRING	
82	VF16503935	1	DRAW SPRING	
82A	A143506000	2	TENSION SPRING	
84	A143506100	2	DRUM HUB	
91	A143506200	12	WHEEL STUD M18X1,5X52	
93	VF16618602	12	SPRING WASHER	
94	VF16618603	12	FLAT-COLLAR NUT	

Feedex 360 S / BRAKE SIMPLE AXE ()

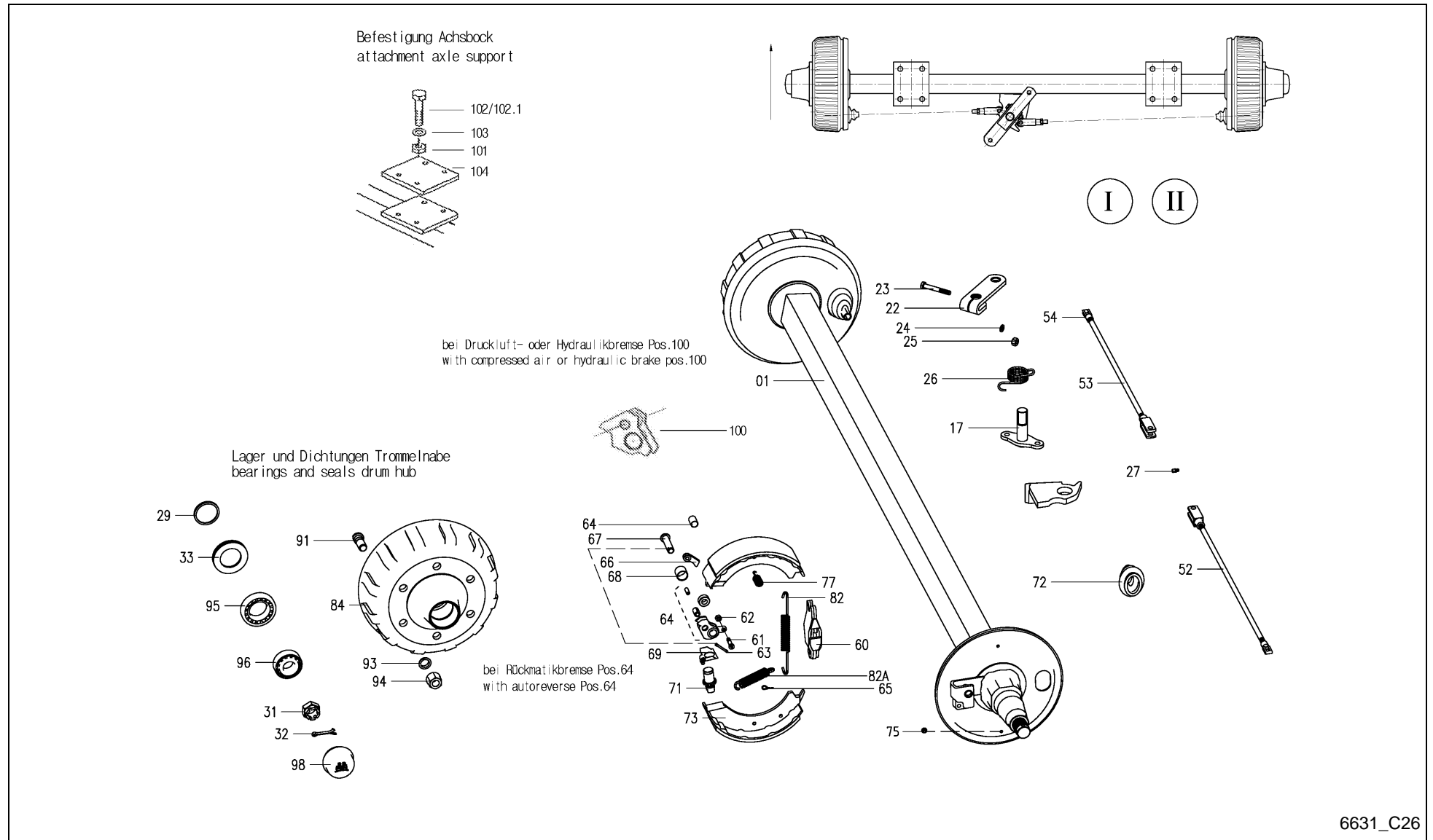

6631_C26

Feedex 360 S / BRAKE SIMPLE AXE ()



PosNo.	Part No.	Qty.	Description	Remark
95	VF16602614	2	TAPER ROLLER BEARING.	
96	A143503800	2	TAPER ROLLER BEARING 30207	
98	VF16612405	2	WHEEL CAP	
100	VF16613362	2	LOCKING LEVER	bei Druckluft- oder Hydraulikbremse Pos. II
101	VF01100590	8	LOCK NUT	
102	VF01111867	8	HEX.BOLT	
102.1	VF01111915	8	HEX.HEAD SCREW	gehört zu Pos. 104
103	VF06552289	8	WASHER	
104	VF16611499	2	PLATE	für Rad 500/50-17

Feedex 360 S / HYDR.FOR BRAKE DEV. SINGLE AXLE

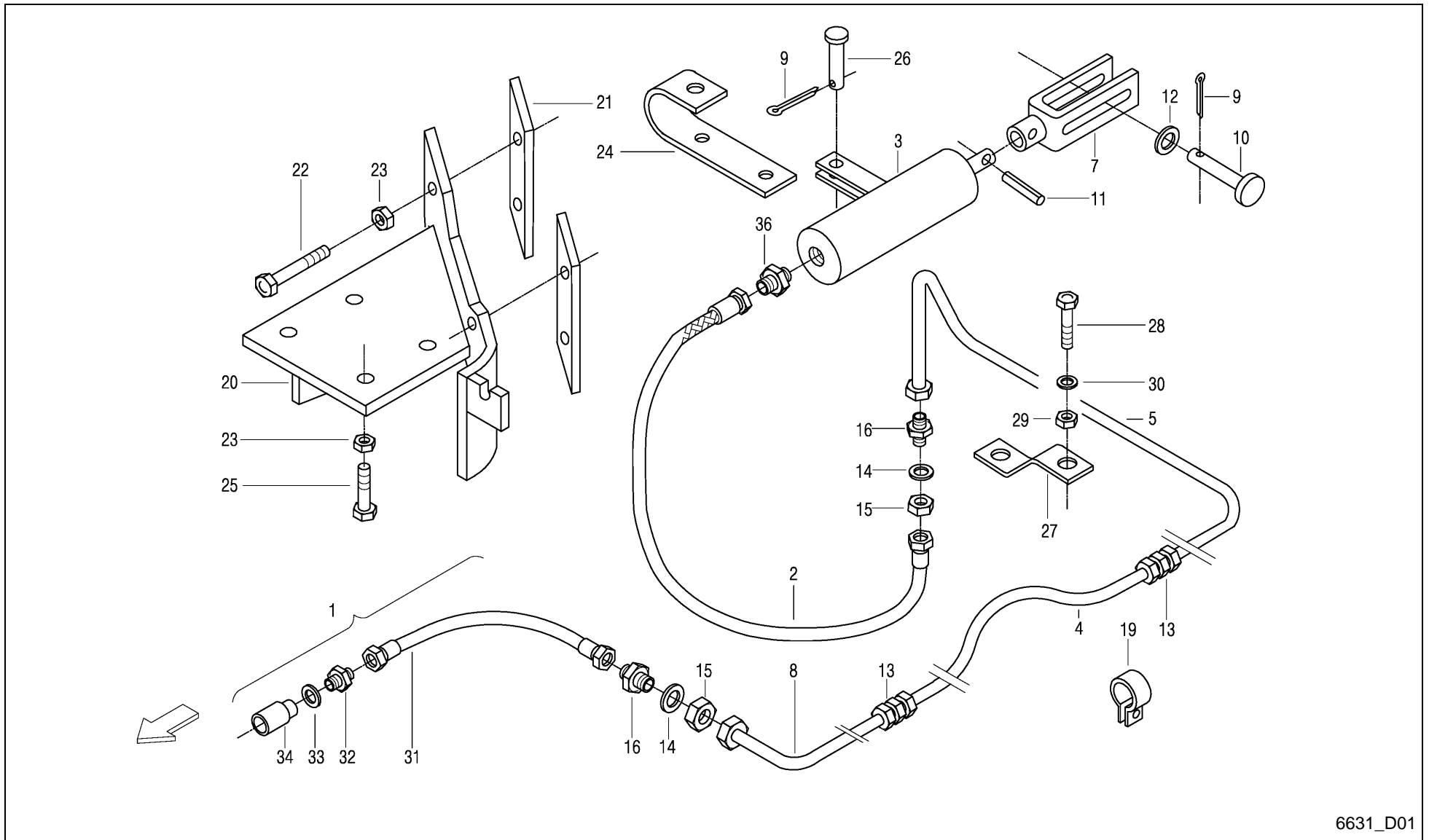

6631_D01



Feedex 360 S / HYDR.FOR BRAKE DEV. SINGLE AXLE

PosNo.	Part No.	Qty.	Description	Remark
1	VF16613255	1	HYDR.HOSE	
2	VF16613337	1	HYDR.HOSE	
3	VF06587659	1	HYDR. CYLINDER	
4	VF16610922	1	HYDR.PIPE	
5	VF16610918	1	HYDR.PIPE	
7	VF16513900	1	CLEVIS	
8	VF16610994	1	HYDR.PIPE	
9	VF01106451	2	SPLIT PIN	
10	VF01137134	1	PIN	
11	KG01184962	1	TENSION PIN 3X24	
12	VF06214206	2	WASHER 13X30X4 RM=580-680 MPA A2C	
13	VF01116708	2	CONNECTING SLEEVE	
14	VF01124633	4	WASHER	
15	VF06216908	2	WHEEL NUT M 18X1,5 DIN80705	
16	VF01100600	2	STRAIGHT CONNECTOR XSV 12-L CF	
19	VF06571301	3	WIRE CLIP	
20	VF16518878	1	BRACKET/CONSOLE	
21	VF16516380	2	CONNECTING PLATE	
22	VF01111562	4	HEX.HEAD SCREW	
23	VF06209778	6	LOCK NUT	
24	VF16610698	1	RETAINER	
25	VF01103341	2	HEX.HEAD SCREW	
26	VF06210014	1	PIN	
27	VF16513869	1	RETAINER	
28	VF01112341	1	HEX. HEAD SCREW	
29	VF01104944	1	NY LOCK NUT 8A3CD985	
30	VF06214192	1	WASHER 8,4X25X3 GALV.	
31	VF06554678	1	HYDR. HOSE 0BODN10X2500 DKOL-12L	X1
32	VF01116682	1	SOCKET XGE 12-LM ED CF	X1
33	VF01118713	1	SEAL RING A18X22DIN7603 CU	X1
34	VF16613256	1	HYDR.PIPE IG M 18X1,5 ISO 56	X1
36	VF16611308	1	SOCKET XGE 12L-R3/8" CF	

Feedex 360 S / COMPRES.AIR SYSTEM SPRUNG TANDEM AXLE_SINGLE AXIS (-A 2017)

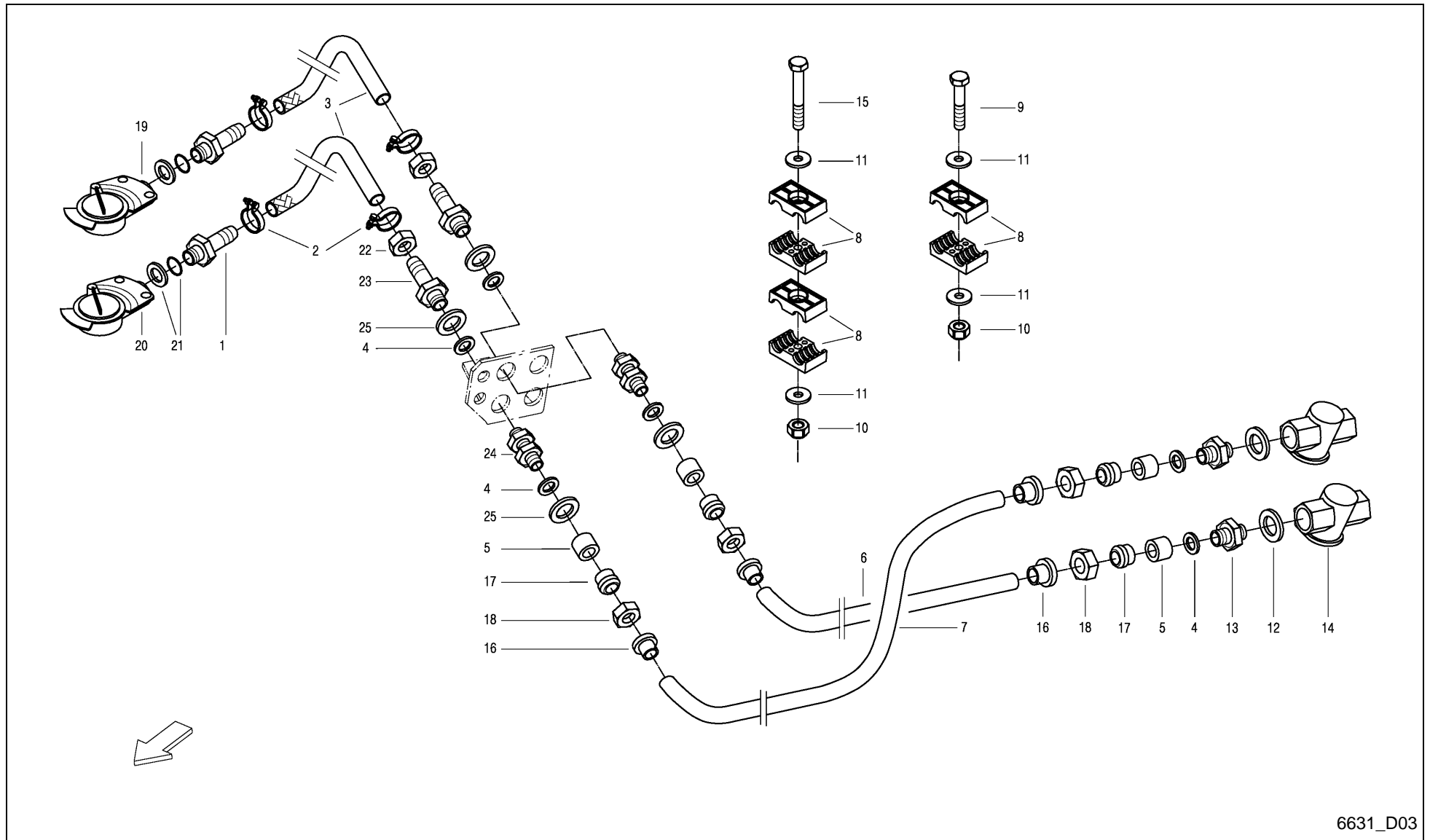

6631_D03

Feedex 360 S / COMPRES.AIR SYSTEM SPRUNG TANDEM AXLE_SINGLE AXIS (-A 2017)



PosNo.	Part No.	Qty.	Description	Remark
1	VF06216771	2	TUBE	
2	VF06216772	4	HOSE CLAMP WEDTH 15	
3	VF06558991	2	BRAKE TUBE	
4	VF06277296	6	SEAL RING A12X19X1,5 VF	
5	VF01125146	6	THRUST RING DIN3867-AL15	
6	VF16630506	1	PLASTIC TUBE	
7	VF16630507	1	PLASTIC TUBE	
8	VF06578035	6	CLAMP	
9	VF01122389	1	HEX.HEAD SCREW	
10	VF01114357	3	LOCK NUT	
11	VF06214189	3	WASHER 6,4X18X2 A2C	
12	VF01118736	2	SEAL RING A22X27DIN7603-AL	
13	VF01142247	2	NOZZLE XGEB16M22D13	
14	VF06558801	2	FILTER M22X1,5	
15	VF01126974	2	HEX. HEAD SCREW	
16	VF02953369	4	PLUG-IN SLEEVE	
17	VF01116626	4	CUTTING RING D15L DIN 3861 ST A3C	
18	VF01125152	4	UNION NUT L15 DIN3872	
19	VF16630646	1	COUPLING HEAD, YELLOW	
20	VF16630647	1	COUPLING HEAD, RED	
21	VF06216757	2	SEAL RING DRM22	
22	VF01142083	2	UNION NUT BLL15DIN3870	
23	VF01121766	2	TUBE DIN74304-A	
24	VF06216763	2	TWIN NOZZEL XGS15M22D99+SM	
25	VF06214307	4	WASHER	

Feedex 360 S / COMPRES.AIR SYSTEM SPRUNG TANDEM AXLE_SINGLE AXIS (+A 2018)

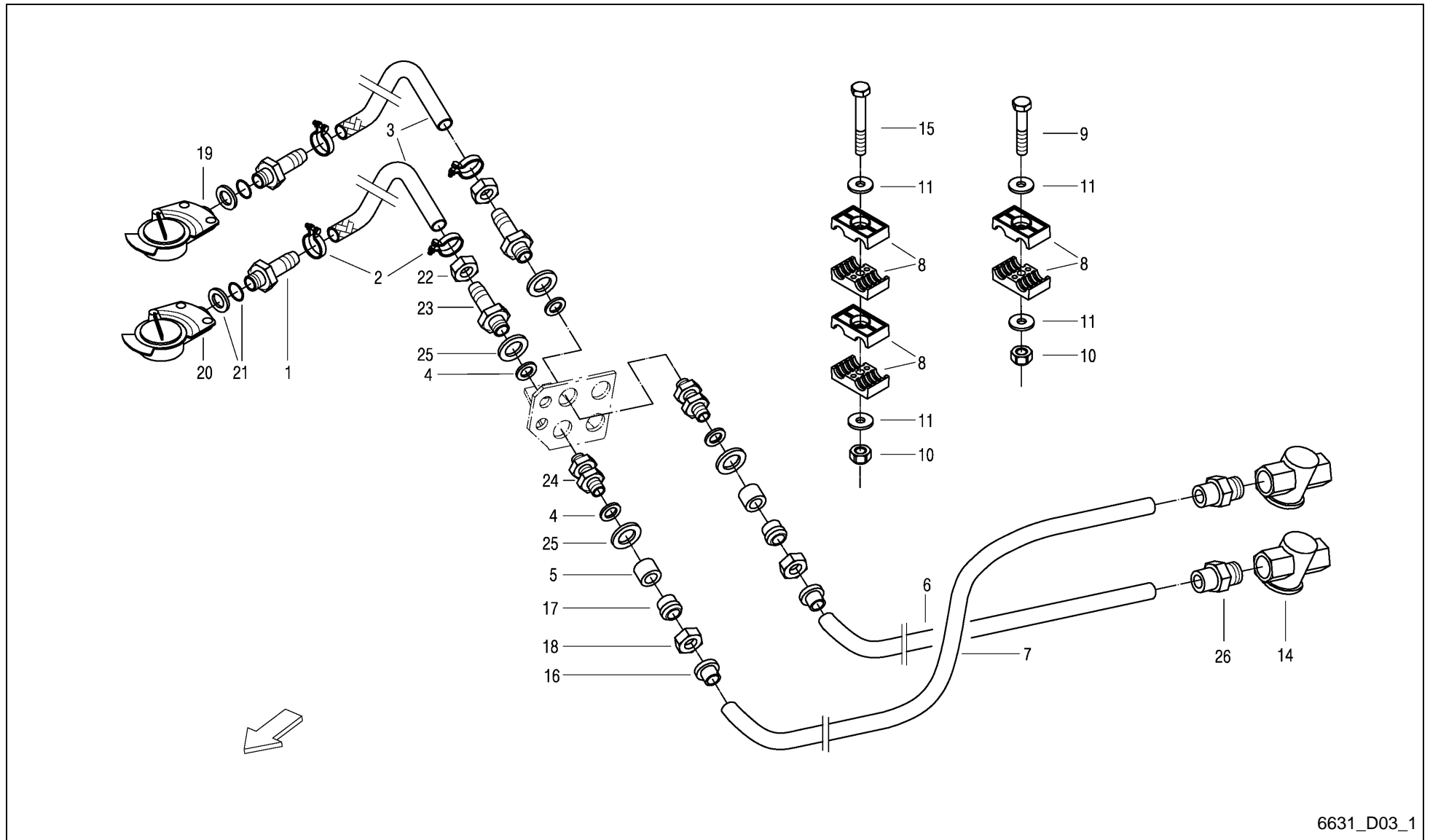

6631_D03_1

Feedex 360 S / COMPRES.AIR SYSTEM SPRUNG TANDEM AXLE_SINGLE AXIS (+A 2018)



PosNo.	Part No.	Qty.	Description	Remark
1	VF06216771	2	TUBE	
2	VF06216772	4	HOSE CLAMP WEDTH 15	
3	A143046200	2	BRAKE HOSE 2800 MM	
4	VF06277296	4	SEAL RING A12X19X1,5 VF	
5	VF01125146	2	THRUST RING DIN3867-AL15	
6	VF16630506	1	PLASTIC TUBE	
7	VF16630507	1	PLASTIC TUBE	
8	VF06578035	6	CLAMP	
9	VF01122389	1	HEX.HEAD SCREW	
10	VF01114357	3	LOCK NUT	
11	VF06214189	3	WASHER 6,4X18X2 A2C	
14	VF06558801	2	FILTER M22X1,5	
15	VF01126974	2	HEX. HEAD SCREW	
16	VF02953369	2	PLUG-IN SLEEVE	
17	VF01116626	2	CUTTING RING D15L DIN 3861 ST A3C	
18	VF01125152	2	UNION NUT L15 DIN3872	
19	VF16630646	1	COUPLING HEAD, YELLOW	
20	VF16630647	1	COUPLING HEAD, RED	
21	VF06216757	2	SEAL RING DRM22	
22	VF01142083	2	UNION NUT BLL15DIN3870	
23	VF01121766	2	TUBE DIN74304-A	
24	VF06216763	2	TWIN NOZZEL XGS15M22D99+SM	
25	VF06214307	4	WASHER	
26	A143043000	2	STRAIGHT SCREW-IN CONNECTOR	

Feedex 360 S / PRESS.AIR BRAKE SINGLE AXLE (-A 2017)

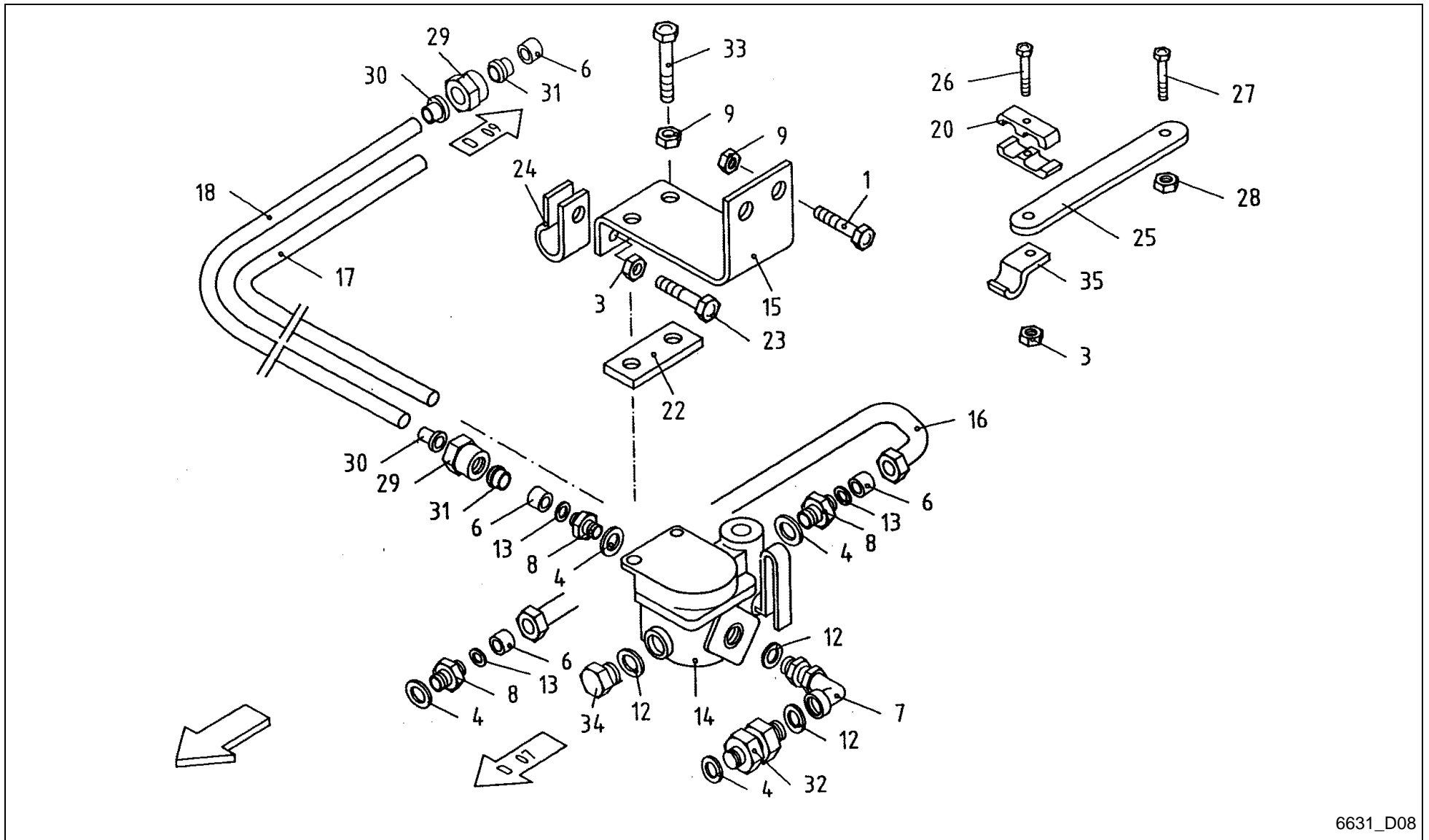

6631_D08

Feedex 360 S / PRESS.AIR BRAKE SINGLE AXLE (-A 2017)



PosNo.	Part No.	Qty.	Description	Remark
1	VF01112429	2	HEX. HEAD SCREW	
3	VF01114357	3	LOCK NUT	
4	VF01118736	3	SEAL RING A22X27DIN7603-AL	
6	VF01125146	5	THRUST RING DIN3867-AL15	
7	VF06216767	1	ANGLE PIECE	
8	VF01142247	3	NOZZLE XGEB16M22D13	
9	VF06209768	4	LOCK NUT	
12	VF06216757	2	SEAL RING DRM22	
13	VF06277296	2	SEAL RING A12X19X1,5 VF	
14	VF06558797	1	BRAKE VALVE TRAILER	
15	VF16518888	1	BRACKET	
16	VF16518934	1	BRAKE TUBE	
17	VF16519107	1	PLASTIC TUBE	
18	VF16519106	1	PLASTIC TUBE	
20	VF06578035	2	CLAMP	
22	VF16518084	1	SHIM	
23	VF01103316	1	HEX. HEAD SCREW	
24	VF01211882	1	PIPE CLIP RSGU1 15X15	
25	VF16518889	1	CONNECTING PLATE	
26	VF01102664	1	HEX HEAD SCREW	
27	VF01112333	1	HEX. HEAD SCREW	
28	VF01104944	1	NY LOCK NUT 8A3CD985	
29	VF01125152	4	UNION NUT L15 DIN3872	
30	VF02953369	4	PLUG-IN SLEEVE	
31	VF01116626	4	CUTTING RING D15L DIN 3861 ST A3C	
32	VF06216763	1	TWIN NOZZEL XGS15M22D99+SM	
33	VF01112447	2	HEX.HEAD SCREW	
34	VF06216756	1	BANJO BOLT HS15D05	
35	VF06216401	1	FIXING CLAMP	

Feedex 360 S / PRESS.AIR BRAKE SINGLE AXLE (+A 2018)

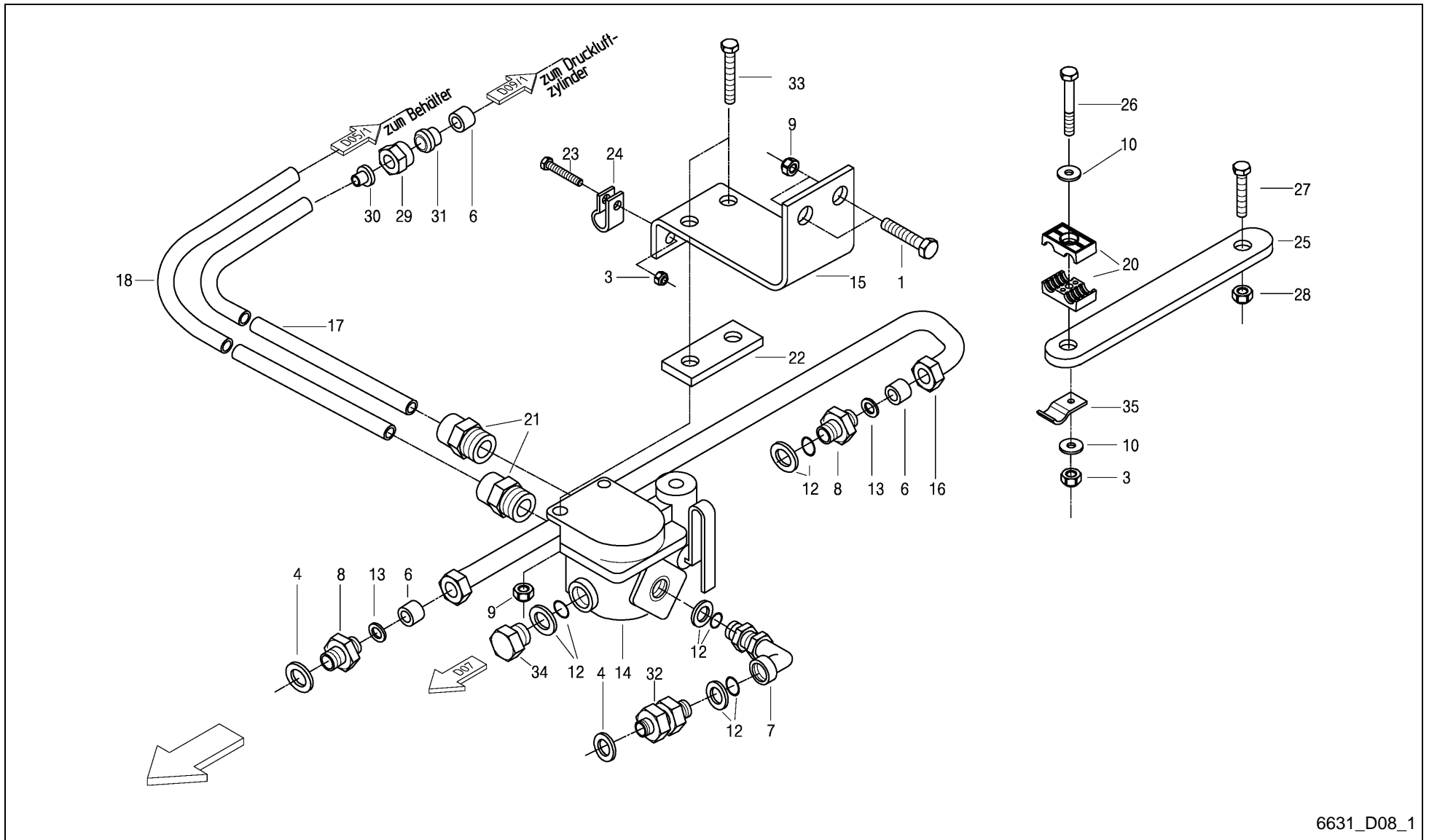

6631_D08_1

Feedex 360 S / PRESS.AIR BRAKE SINGLE AXLE (+A 2018)



PosNo.	Part No.	Qty.	Description	Remark
1	VF01112429	2	HEX. HEAD SCREW	
3	VF01114357	3	LOCK NUT	
4	VF01118736	2	SEAL RING A22X27DIN7603-AL	
6	VF01125146	3	THRUST RING DIN3867-AL15	
7	VF16615011	1	ANGLE PIECE	
8	VF01142247	2	NOZZLE XGEB16M22D13	
9	VF06209768	4	LOCK NUT	
12	VF06216757	3	SEAL RING DRM22	
13	VF06277296	2	SEAL RING A12X19X1,5 VF	
14	VF06558797	1	BRAKE VALVE TRAILER	
15	VF16518888	1	BRACKET	
16	VF16518934	1	BRAKE TUBE	
17	VF16519107	1	PLASTIC TUBE	
18	VF16519106	1	PLASTIC TUBE	
20	VF06578035	2	CLAMP	
21	A143043000	3	STRAIGHT SCREW-IN CONNECTOR	
22	VF16518084	1	SHIM	
23	VF01103316	1	HEX. HEAD SCREW	
24	VF01211882	1	PIPE CLIP RSGU1 15X15	
25	VF16518889	1	CONNECTING PLATE	
26	VF01102664	1	HEX HEAD SCREW	
27	VF01112333	1	HEX. HEAD SCREW	
28	VF01104944	1	NY LOCK NUT 8A3CD985	
29	VF01125152	1	UNION NUT L15 DIN3872	
30	VF02953369	1	PLUG-IN SLEEVE	
31	VF01116626	1	CUTTING RING D15L DIN 3861 ST A3C	
32	VF06216763	1	TWIN NOZZEL XGS15M22D99+SM	
33	VF01112447	2	HEX.HEAD SCREW	
34	VF06216756	1	BANJO BOLT HS15D05	
35	VF06216401	1	FIXING CLAMP	

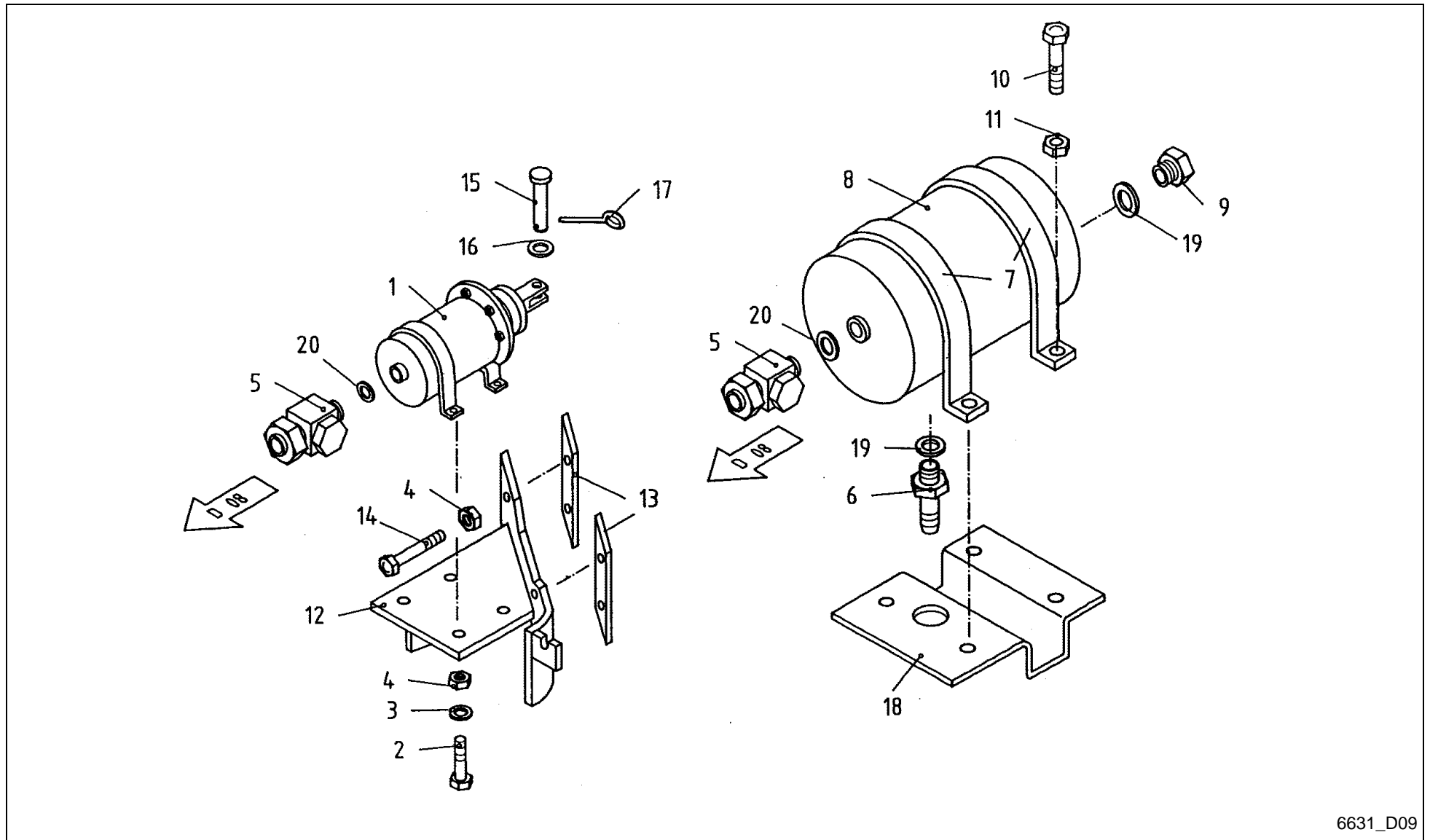

Feedex 360 S / PRESS.AIR BRAKE SINGLE AXLE (-A 2017)



PosNo.	Part No.	Qty.	Description	Remark
1	VF16519093	1	BRAKE CYLINDER	
1.1	VF16602862		SEALING SET	
2	VF01102701	4	HEX HEAD SCREW	
3	VF06214207	4	WASHER	
4	VF06209778	8	LOCK NUT	
5	VF06216762	2	STRAIGHT UNION	
6	VF06216747	1	BLEED VALVE EV-C15D92 M.R.	
7	VF06558911	2	YOKE	
8	VF06216745	1	AIR TANK	
9	VF06216756	2	BANJO BOLT HS15D05	
10	VF01112429	4	HEX. HEAD SCREW	
11	VF06209768	4	LOCK NUT	
12	VF16518878	1	BRACKET/CONSOLE	
13	VF16516380	2	CONNECTING PLATE	
14	KG00358461	4	HEX. BOLT M12X110 8.8	
15	VF01397843	1	PIN/BOLT/STUD	
16	VF06214207	1	WASHER	
17	VF01106451	1	SPLIT PIN	
18	VF16518164	1	BRACKET/CONSOLE	
19	VF01118736	3	SEAL RING A22X27DIN7603-AL	
20	VF06216757	2	SEAL RING DRM22	

Feedex 360 S / PRESS.AIR BRAKE SINGLE AXLE (+A 2018)

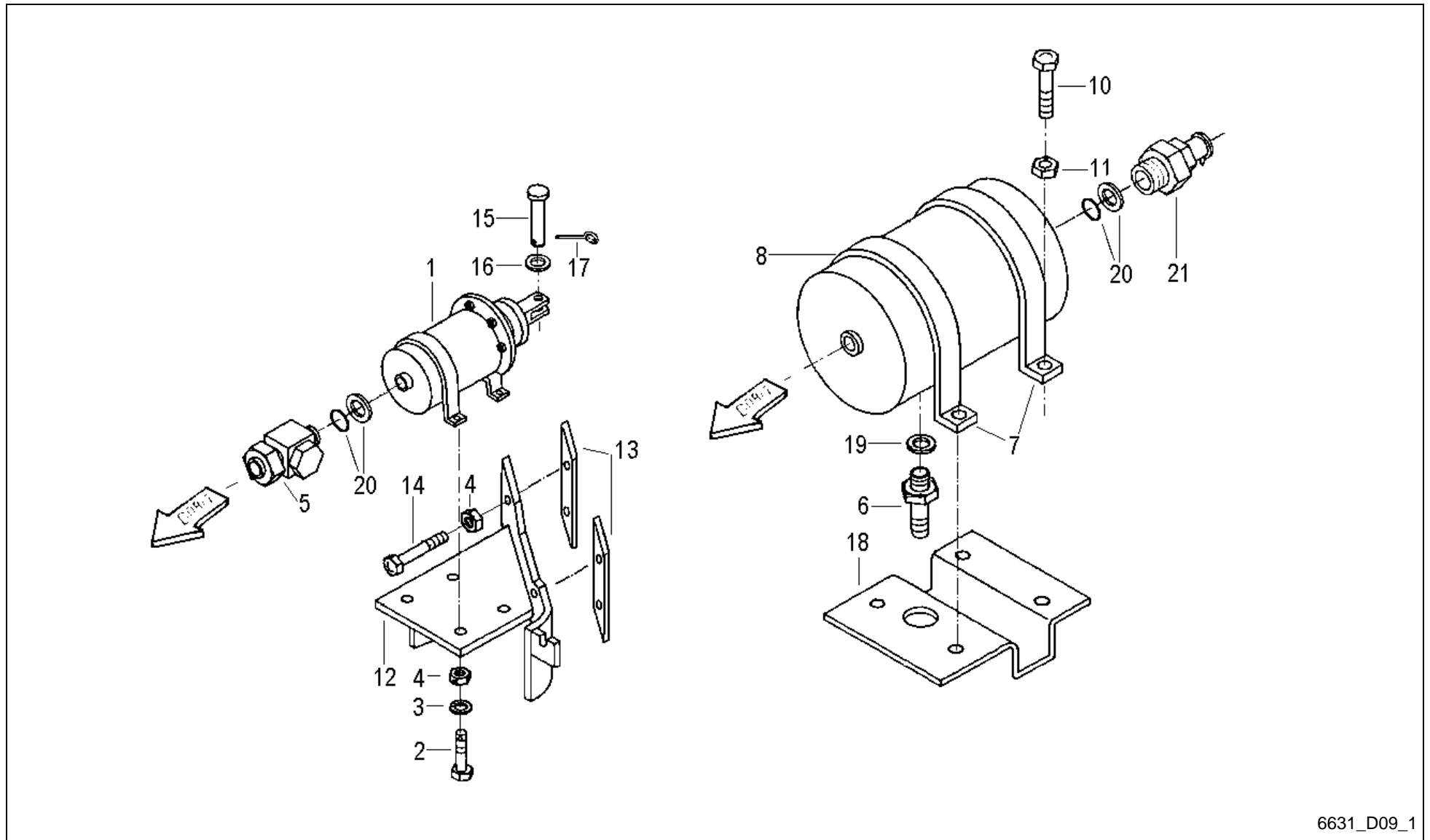

6631_D09_1

Feedex 360 S / PRESS.AIR BRAKE SINGLE AXLE (+A 2018)



PosNo.	Part No.	Qty.	Description	Remark
1	VF16519093	1	BRAKE CYLINDER	
1.1	VF16602862		SEALING SET	
2	VF01102701	4	HEX HEAD SCREW	
3	VF06214207	4	WASHER	
4	VF06209778	8	LOCK NUT	
5	VF06216762	1	STRAIGHT UNION	
6	VF06216747	1	BLEED VALVE EV-C15D92 M.R.	
7	VF06558911	2	YOKE	
8	VF06216745	1	AIR TANK	
9	VF06216756	2	BANJO BOLT HS15D05	
10	VF01112429	4	HEX. HEAD SCREW	
11	VF06209768	4	LOCK NUT	
12	VF16518878	1	BRACKET/CONSOLE	
13	VF16516380	2	CONNECTING PLATE	
14	KG00358461	4	HEX. BOLT M12X110 8.8	
15	VF01397843	1	PIN/BOLT/STUD	
16	VF06214207	1	WASHER	
17	VF01106451	1	SPLIT PIN	
18	VF16518164	1	BRACKET/CONSOLE	
19	VF01118736	3	SEAL RING A22X27DIN7603-AL	
20	VF06216757	2	SEAL RING DRM22	
21	VF01142023	1	BANJO BOLT WITH TEST CONNECTION	

Feedex 360 S / HYDR.SCRAPER FLOOR+TAILGATE

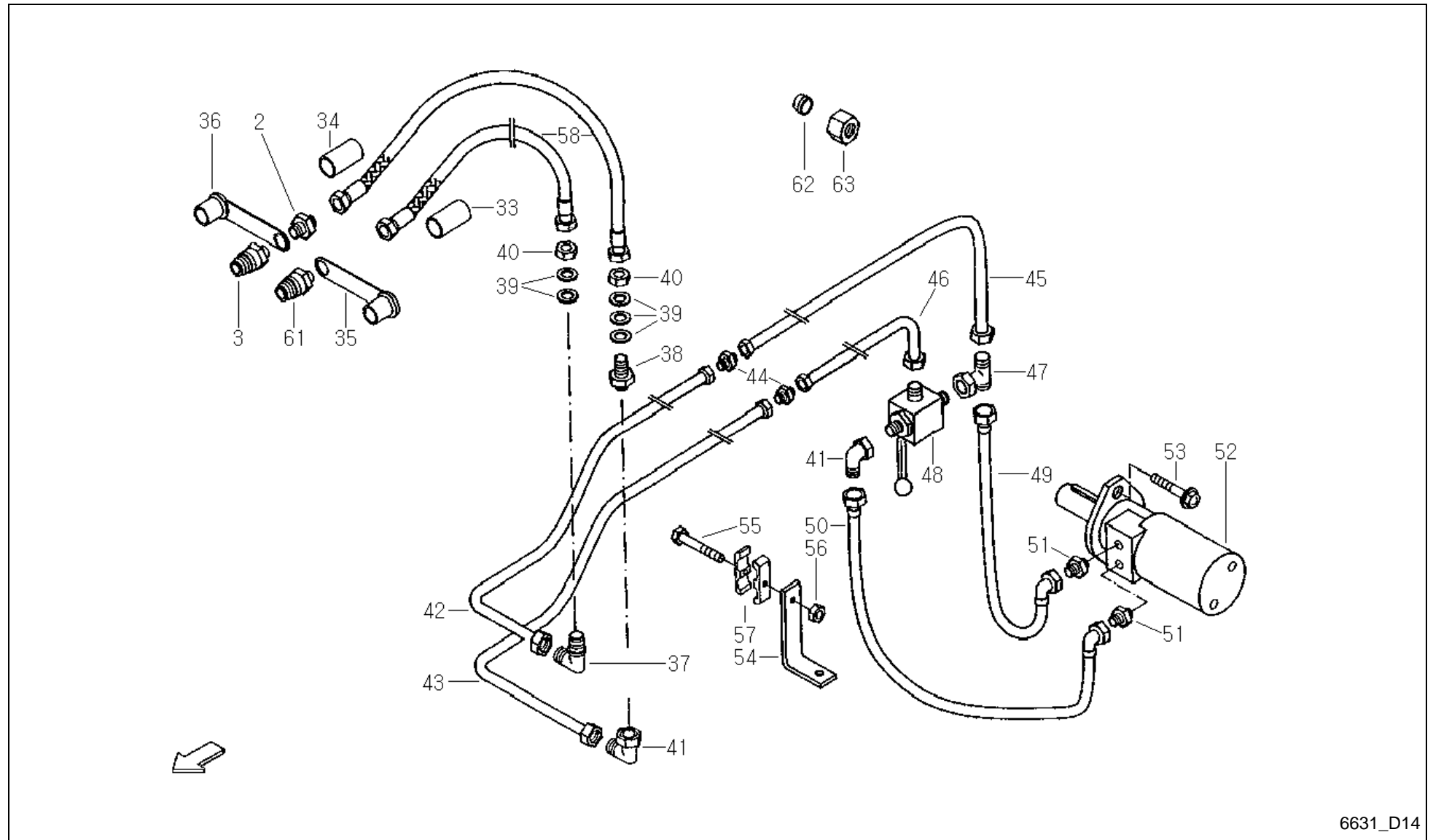

6631_D14

Feedex 360 S / HYDR.SCRAPER FLOOR+TAILGATE



PosNo.	Part No.	Qty.	Description	Remark
2	VF01397770	1	CHECK VALVE	
3	VF16613435	1	SAFETY PIN	
33	VF16515428	1	SHRINK TUBE RED 25X50	
34	VF16513948	1	SHRINK TUBE YELLOW 25X50	
35	VF01142006	1	DUST CAP	
36	VF06571341	1	DUST CAP BLACK 27MM DIAMETER	
37	VF01116758	1	TWO-WAY CONNECTOR	
38	VF01133922	1	NOZZLE AL15 D3910 GALV.	
39	VF06214306	5	WASHER 23X38X2 GALV. HV200	
40	VF01137633	2	WHEEL NUT M22 X 1,5 DIN80705 A2C	
41	VF16613433	2	ANGLE UNION	
42	VF16613439	1	HYDR,PIPE	
43	VF16613441	1	HYDR.PIPE	
44	VF01116710	2	CONNECTING SLEEVE	
45	VF16613443	1	HYDR.PIPE	
46	VF16613445	1	HYDR.PIPE	
47	VF16613434	1	T-CONNECTOR XET 15-L GALV.	
48	VF16613436	1	ROOSTER	
49	VF16613446	1	HYDR.HOSE	
50	VF16613447	1	HYDR.HOSE	
51	VF06216836	2	SOCKET XGE 15LR-ED CF	
52	VF16613240	1	HYDR. MOTOR MF160 VORM.	1663 0885 + 1661 3239
52.1	VF16630888		DICHTSATZ FÜR TORQMOTOR MOTOR MF 165	für Motor MF 165
52.2	VF16630889		DICHTSATZ FÜR HYDR.MOTOR EPM 160CD	für Hydraulikmotor EPM
52.3	VF16630900		SEALING KIT HYDR. ENGINE	für Hydraulikmotor EPRM
53	VF06214156	2	SCREW	
54	VF16613380	2	BRACKET	
55	VF01122389	6	HEX.HEAD SCREW	
56	VF01114357	6	LOCK NUT	
57	VF06578035	12	CLAMP	
58	VF16610873	2	HYDR.HOSE	
61	VF06571330	1	HOSE CONNECTION NW10, IG M 22X1,5	
62	VF01116626		CUTTING RING D15L DIN 3861 ST A3C	
63	VF01116653		UNION NUT H3105-CL15-ST- GALV.	

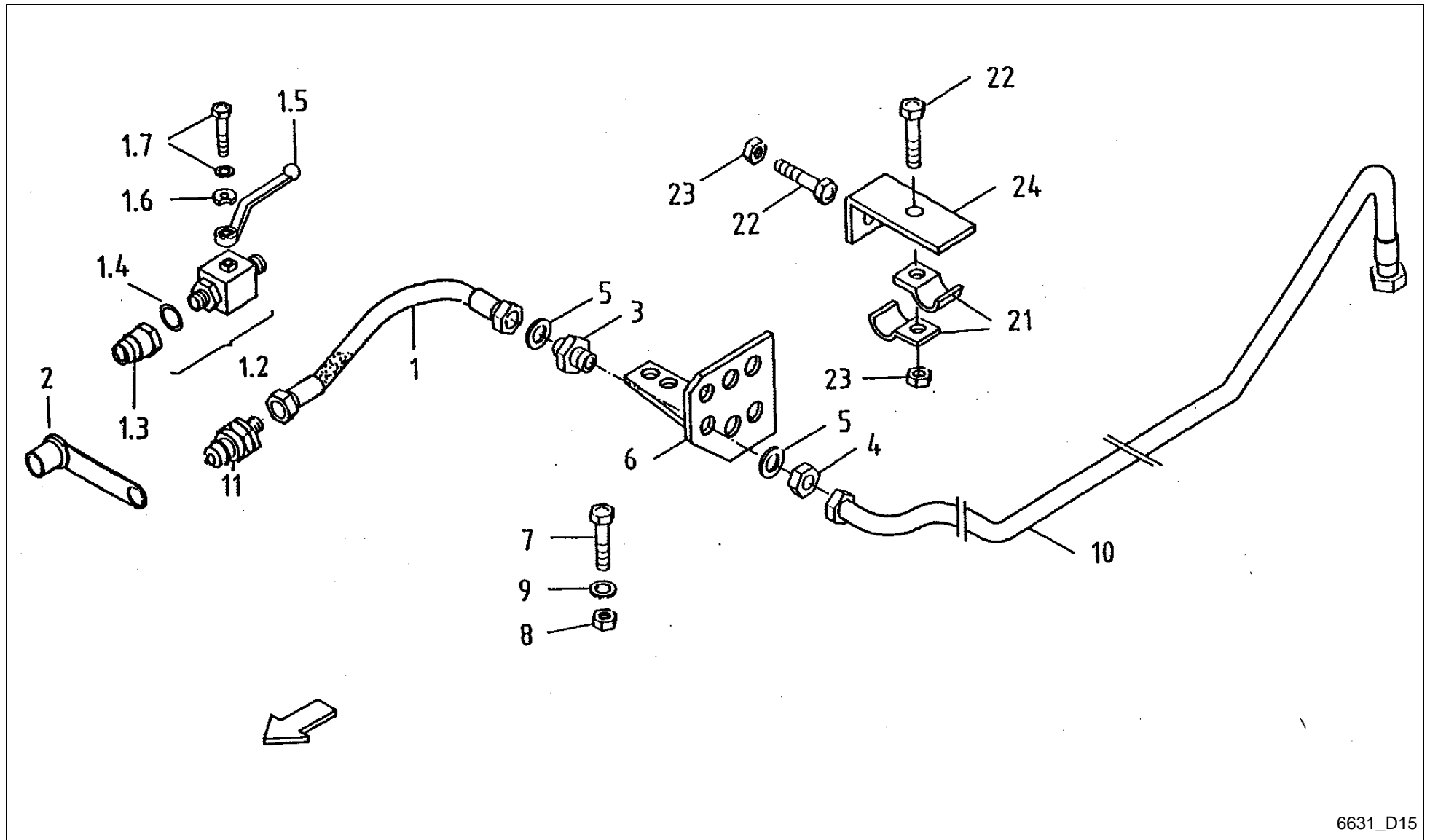

6631_D15



Feedex 360 S / HYDR. INSTALLATION BASIC CONTENT

PosNo.	Part No.	Qty.	Description	Remark
1	VF06582530	1	HYDR. HOSE 0BODN6X2500 DKOL-8L+DKOL-8L	
1	VF06582524	1	CLUTCH HOSE	-450
1.2	VF16604641	1	BALL VALVE W. CONNECTOR NW10	-450
1.3	VF16604726	1	SAFETY PIN FOR PISTE BALL VALVE 10L	-450
1.4	VF16604727	1	SEALING WASHER	-450
1.5	VF16604728	1	SHIFT LEVER	-450
1.6	VF16604729	1	SHIFT WASHER	-450
1.7	VF16604730	1	RIPP SCREW M 5X 8	-450
2	VF06571341	1	DUST CAP BLACK 27MM DIAMETER	
3	VF01123941	1	STRAIGHT CONNECTOR XSV 8-L CF	
4	VF01121824	1	NUT M14X1,5 GM08L CF	
5	VF06214202	2	WASHER 14X24X1,6 GALV.	
6	VF16518890	1	PLATE	
7	VF01112418	2	BOLT, SCREW	
8	VF06209768	2	LOCK NUT	
9	VF01107103	4	WASHER/DISC/PLATE	
10	VF16613449	1	HYDR.PIPE	S D21
11	VF16615171	1	PLUG CONTACT DN 10 EXTE. THREAD M 14X1,5	+451
21	VF06216397	2	FIXING CLIP	
22	VF01112264	2	HEX. HEAD SCREW	
23	VF01114357	2	LOCK NUT	
24	VF16613364	1	BRACKET	

Feedex 360 S / HYDR. FOR REAR GATE

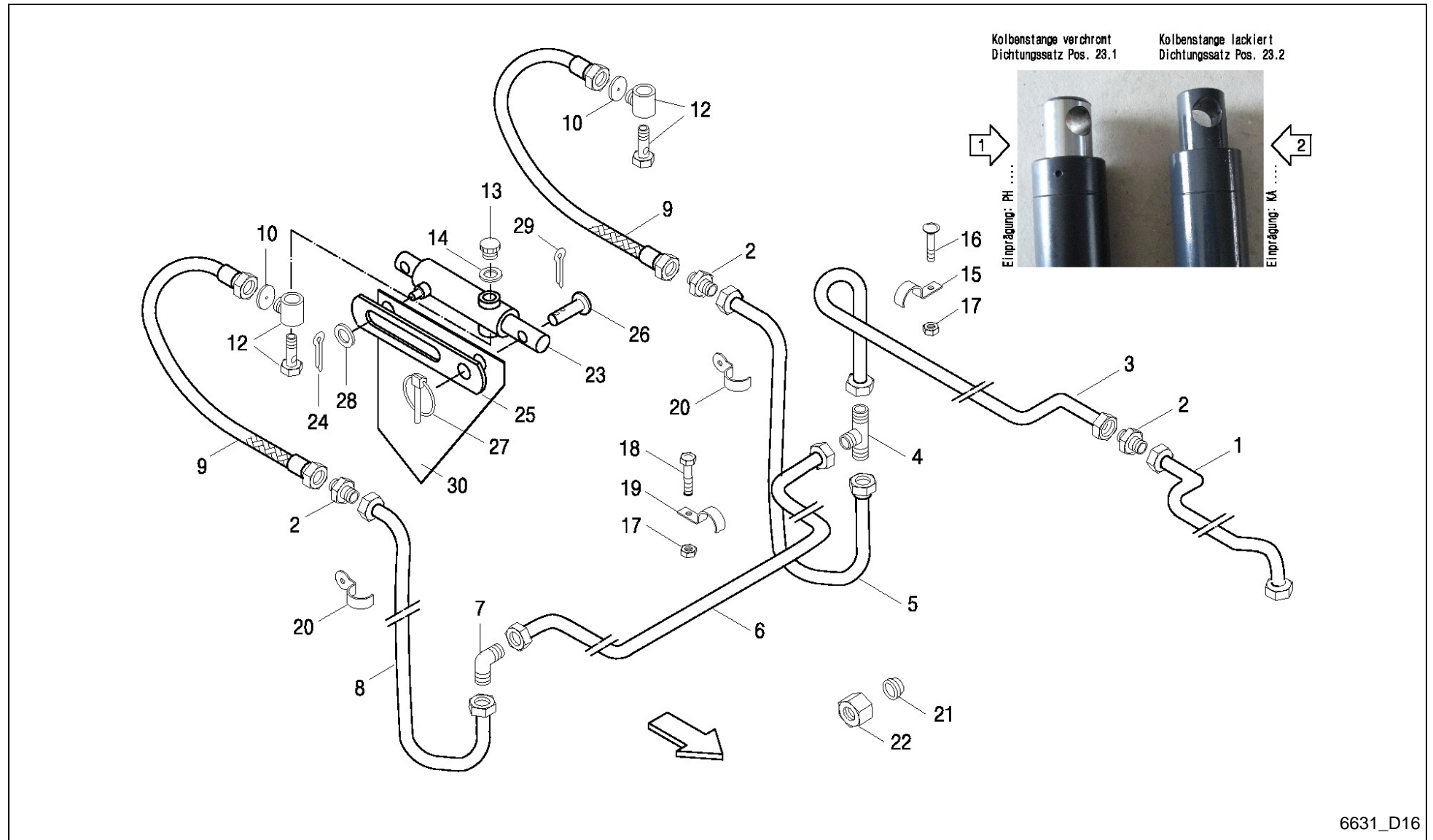

6631_D16



Feedex 360 S / HYDR. FOR REAR GATE

PosNo.	Part No.	Qty.	Description	Remark
1	VF16613313	1	HYDR.PIPE	
2	VF01116705	2	CONNECTING SLEEVE XG 8-L CF	
3	VF16613315	1	HYDR. PIPE	
4	VF01116740	1	NOZZLE XT 8-L GALV.	
5	VF16613319	1	HYDR.PIPE	
6	VF16613317	1	HYDR.PIPE	
7	VF01116731	1	SOCKET D3905 L 8 W08LCFX	
8	VF16613321	1	HYDR.PIPE	
9	VF16613311	2	HYDR.HOSE	
10	VF06577567	2	WASHER	
12	VF16631123	2	UNION 2 PIECE	
13	VF01143104	2	SCREW PLUG	
14	VF16611312	2	SEALING RING	
15	VF06216397	6	FIXING CLIP	
16	VF01142077	6	SAUCER HEAD SCREW	
17	VF01114357	9	LOCK NUT	
18	VF01123749	3	HEX. HEAD SCREW	
19	VF06258500	3	PIPE CLIP	
20	VF06216396	4	HOSE CLIP	
21	VF01116622		CUTTING RING D08L DIN 3861-ST	
22	VF01127346		UNION NUT H3105-CL 8-ST A3C	
23	VF16630658	2	HYDR. CYLINDER 30X300	E 16515933
23.1	VF16630657		SEALING SET	E 16516843
23.2	A143501400		SEAL KIT	
24	VF01122072	2	SPLIT PIN	
25	VF16515976	2	LIFT LIMIT	
26	VF16515987	2	PIN/BOLT/STUD	
27	VF16611321	2	LYNCH PIN 4X27 DIN1 1023 GALV.	
28	VF01107121	2	WASHER	
29	VF01106451	2	SPLIT PIN	
30	VF16611382	2	GUARD PLATE	

Feedex 360 S / HYDR. FOR PICK-UP

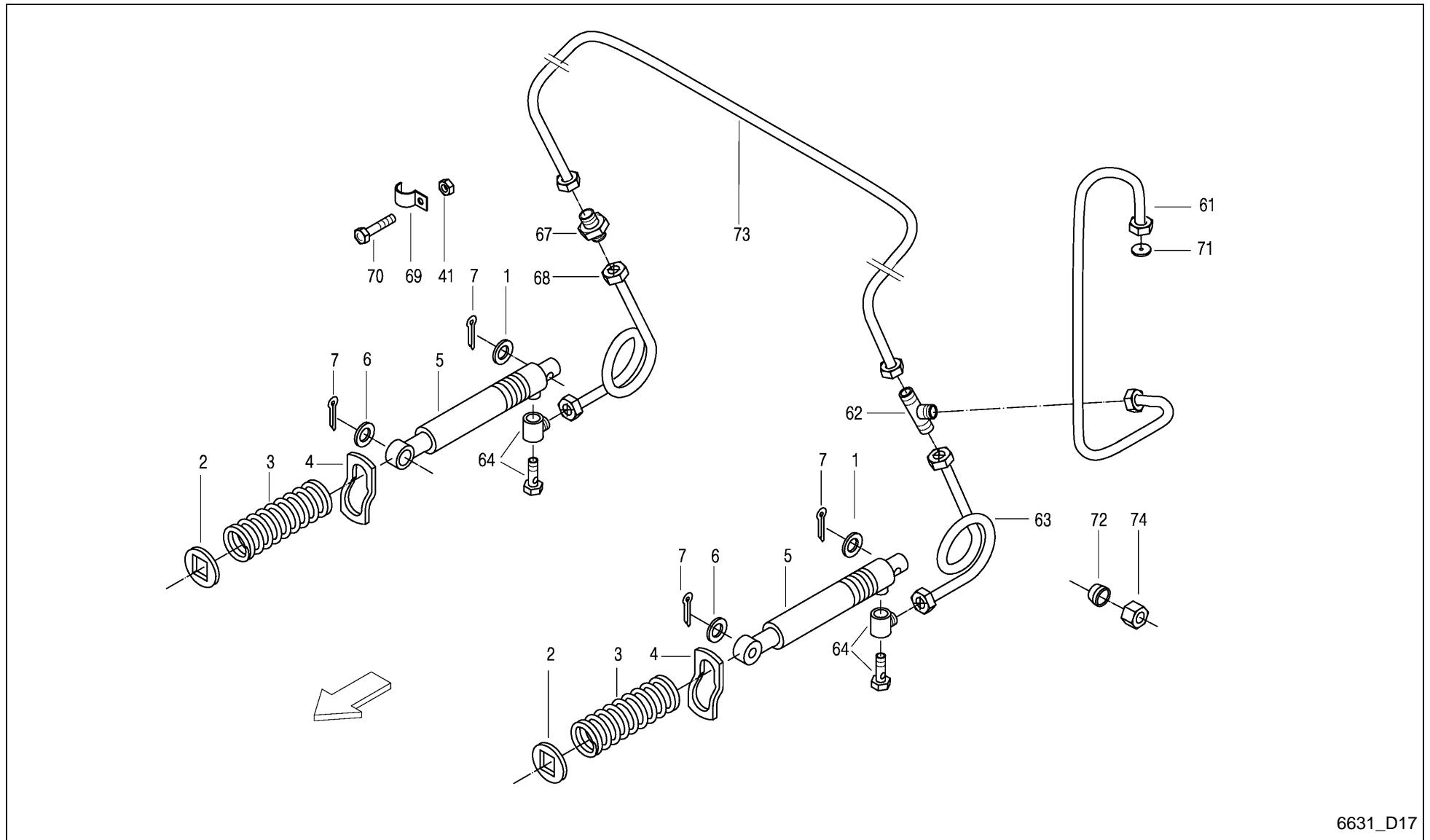

6631_D17



Feedex 360 S / HYDR. FOR PICK-UP

PosNo.	Part No.	Qty.	Description	Remark
1	KG01273861	2	WASHER DIN7349 M14 A3C	
2	VF16519184	2	WASHER/DISC/PLATE	
3	VF06215425	2	COMPRESSION SPRING	
4	VF06576503	2	CLIP	
5	VF16514629	2	CYLINDER, HYDR.	
5	VF16504079		SEALING SET	
6	VF06214585	2	WASHER	
7	VF01106451	4	SPLIT PIN	
41	VF01114357	6	LOCK NUT	
61	VF16517194	1	HYDR.PIPE	S D21
62	VF01116740	1	NOZZLE XT 8-L GALV.	
63	VF06577864	1	HYDR.PIPE	
64	VF16631123	2	UNION 2 PIECE	
68	VF16613306	1	HYDR.HOSE	
69	VF06216397	6	FIXING CLIP	
70	VF01112264	6	HEX. HEAD SCREW	
71	VF06581181	1	RESTRICTOR 1,0 MM D8,0X1	
72	VF01116622		CUTTING RING D08L DIN 3861-ST	
73	VF16613325	1	HYDR.HOSE	
74	VF01127346		UNION NUT H3105-CL 8-ST A3C	

Feedex 360 S / HYDR. FOR DRY FORAGE SUPERST.

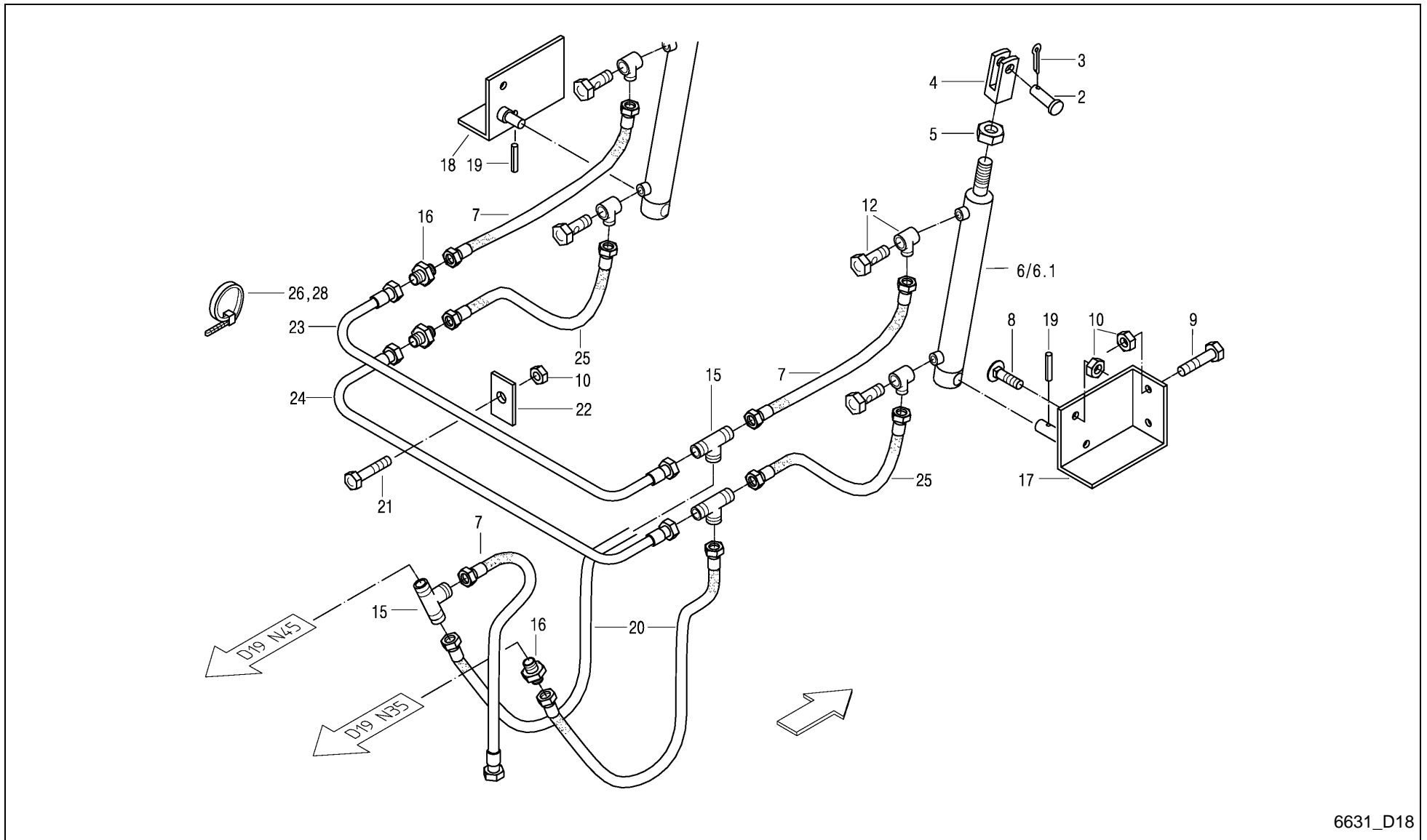

6631_D18

Feedex 360 S / HYDR. FOR DRY FORAGE SUPERST.



PosNo.	Part No.	Qty.	Description	Remark
1	VF01116622		CUTTING RING D08L DIN 3861-ST	
2	VF06210014	2	PIN	
3	VF01106447	2	SPLIT PIN	
4	VF06578611	2	CLEVIS	
5	VF01131116	2	HEX.NUT	
6	VF06577987	2	LIFT CYLINDER	
6	VF16512812	1	SEALING SET	
7	VF16613246	3	HYDR. HOSE 6X670	S D21
8	VF01141006	4	TRUSS-HEAD SCR. M8X16 109 GALV.	
9	VF01112322	4	HEX. HEAD SCREW	
10	VF01104944	11	NY LOCK NUT 8A3CD985	
12	VF16631123	4	UNION 2 PIECE	
14	VF01127346		UNION NUT H3105-CL 8-ST A3C	
15	VF01116740	3	NOZZLE XT 8-L GALV.	
16	VF01116705	3	CONNECTING SLEEVE XG 8-L CF	
17	VF06578608	1	BRACKET/CONSOLE	
18	VF06578609	1	BRACKET/CONSOLE	
19	VF01157344	2	DOWEL PIN	
20	VF16610781	2	HYDR.HOSE	
21	VF01100233	3	HEX.BOLT	
22	VF06555222	3	CONNECTING PLATE	
23	VF06578650	1	HYDR.PIPE	
24	VF06578651	1	HYDR.PIPE	
25	VF06576507	2	HYDR.HOSE	
26	VF06216480	2	CABLE TIE 368X4,8 SW SNX 3-100	
28	VF06216479	9	CABLE TIE 150X3,6 SW SNX 2-35	

Feedex 360 S / HYDR. FOR DRY FORAGE SUPERST.

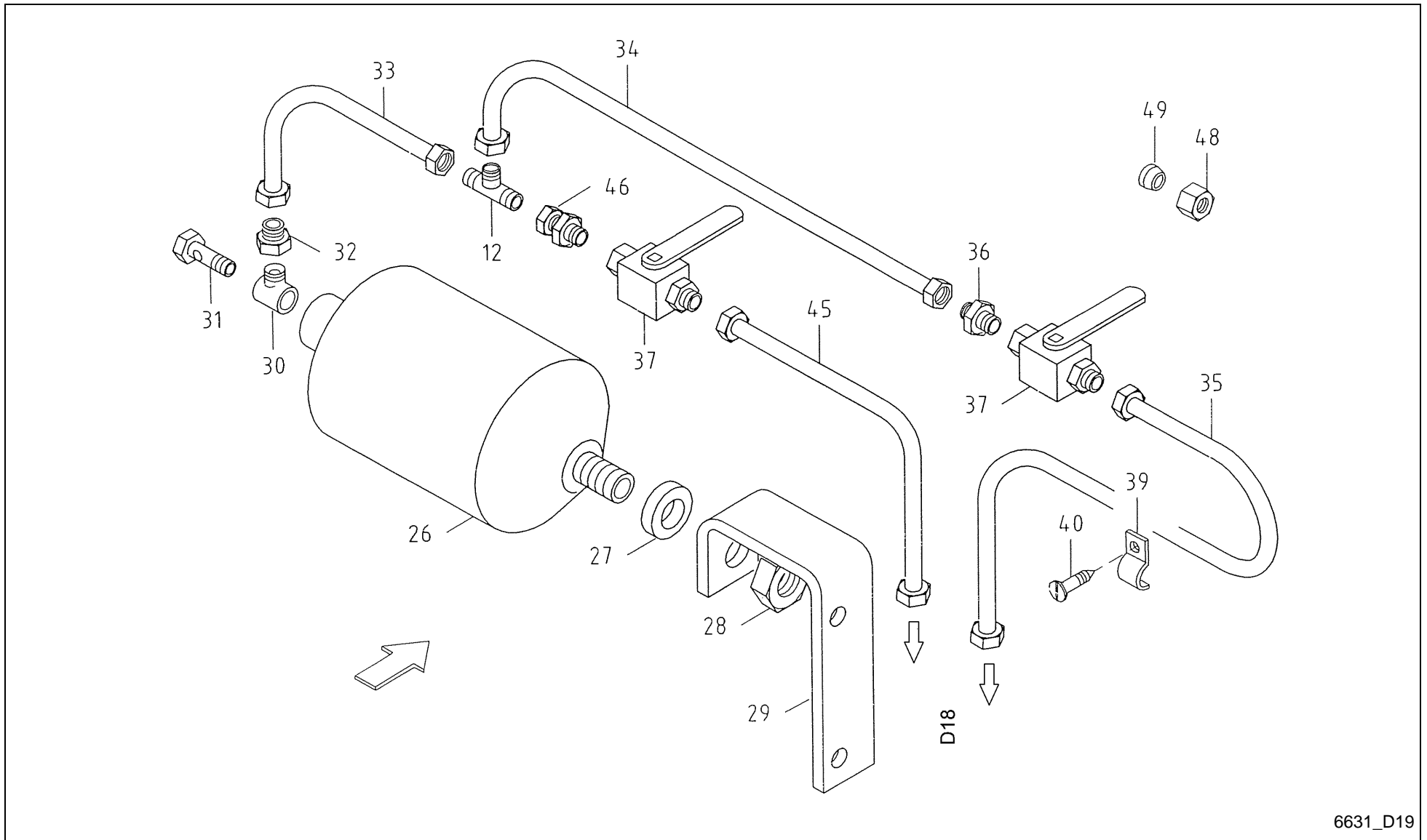

6631_D19



Feedex 360 S / HYDR. FOR DRY FORAGE SUPERST.

PosNo.	Part No.	Qty.	Description	Remark
12	VF01116740	1	NOZZLE XT 8-L GALV.	
26	VF06584800	1	HYDR.ACCUMULATOR	
27	VF06578645	1	RING	
28	VF06209580	1	NUT, HEX	
29	VF16611420	1	RETAINER	
30	VF01167953	1	UNION	
31	VF01167956	1	HOLLOW BOLT	
32	VF01173639	1	REDUCER INSERT	
33	VF16614901	1	HYDR.PIPE	
34	VF16613495	1	HYDR. PIPE	
35	VF16611423	1	HYDR. PIPE	
36	VF01141838	1	SCR.-IN FITTING XGE08LR GALV.	
37	VF01141391	2	VALVE ASSY, SHUT-OFF	
39	VF06216397	1	FIXING CLIP	
40	VF16631049	1	DRILLING SCREW 6.3X19 D7504	
45	VF16613497	1	HYDR. PIPE	
46	VF06217046	1	SCREW-IN FITTING EVGE08LR-ED A3C	
48	VF01127346		UNION NUT H3105-CL 8-ST A3C	
49	VF01116622		CUTTING RING D08L DIN 3861-ST	

Feedex 360 S / HYDR. FOR CRANKED DRAWBAR

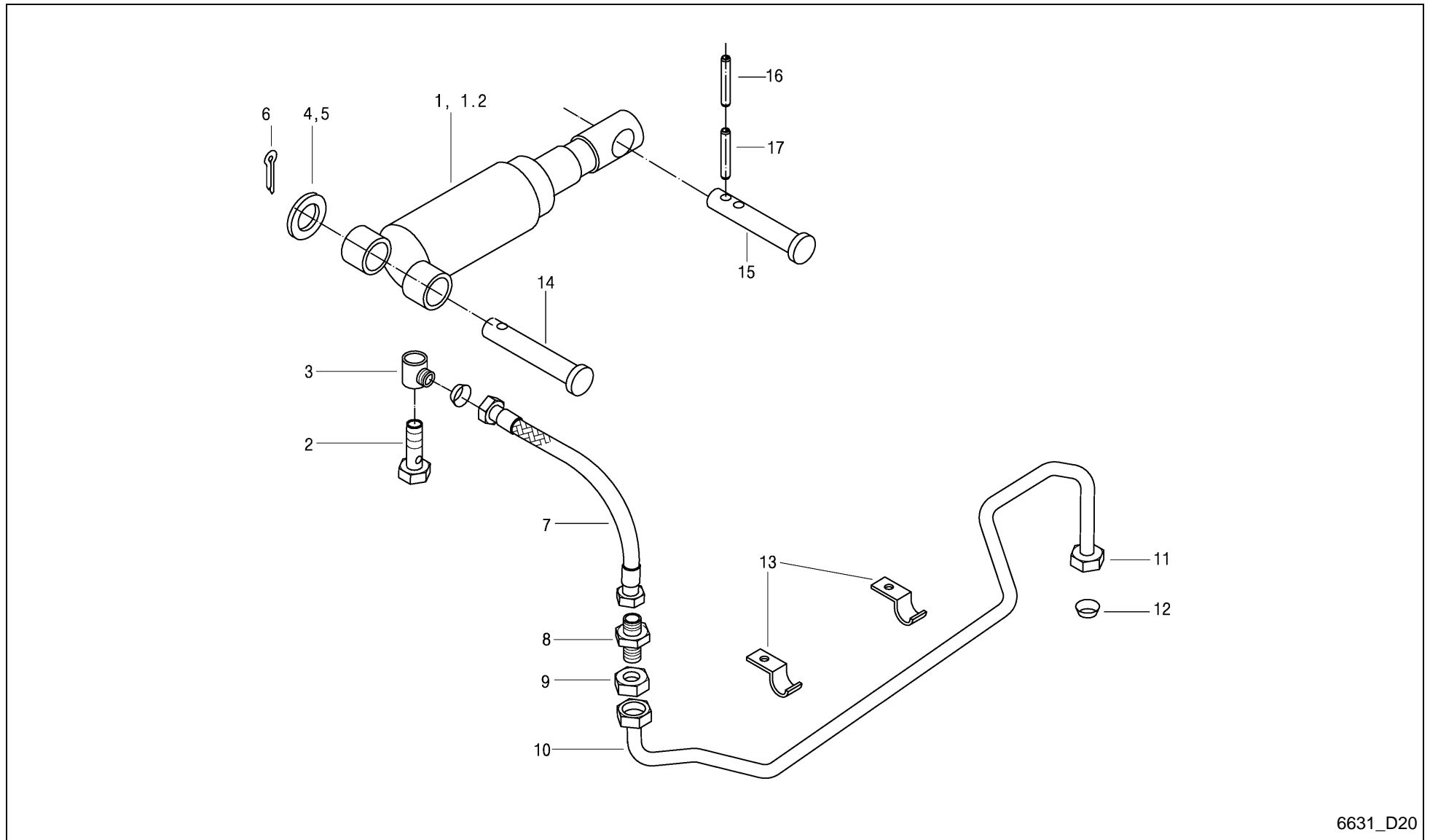

6631_D20



Feedex 360 S / HYDR. FOR CRANKED DRAWBAR

PosNo.	Part No.	Qty.	Description	Remark
1	VF16517146	1	HYDRAULIC CYLINDER	
1.1	VF16511004		SEALING SET	X 1
1.2	VF16630158	1	HYDRAULIC CYLINDER	H.u.P.Dippoldiswald
1.3	VF16630159	1	SEALING SET	X 1.2
2	VF01141296	1	HOLLOW BOLT	
3	VF01141295	1	UNION	
4	VF06214237	1	WASHER	
5	VF06214238	1	WASHER 34X50X5 A2C DIN 1441	
6	VF01106500	1	SPLIT PIN 8X50DIN94 GALV.	
7	VF01142641	1	HYDR. HOSE 0BODN6X 800 DKOL-8L+DKOL-8L	
8	VF01123941	1	STRAIGHT CONNECTOR XSV 8-L CF	
9	VF01121824	1	NUT M14X1,5 GM08L CF	
10	VF16517197	1	HYDR.PIPE	S D21
11	VF01127346		UNION NUT H3105-CL 8-ST A3C	
12	VF01116622		CUTTING RING D08L DIN 3861-ST	
13	VF06216397	2	FIXING CLIP	
14	VF01397555	1	PIN/BOLT/STUD	
15	VF16515159	1	PIN/BOLT/STUD	S F09
16	VF01136930	1	DOWEL PIN	
17	VF01157345	1	DOWEL PIN	

Feedex 360 S / HYDR. STEERING

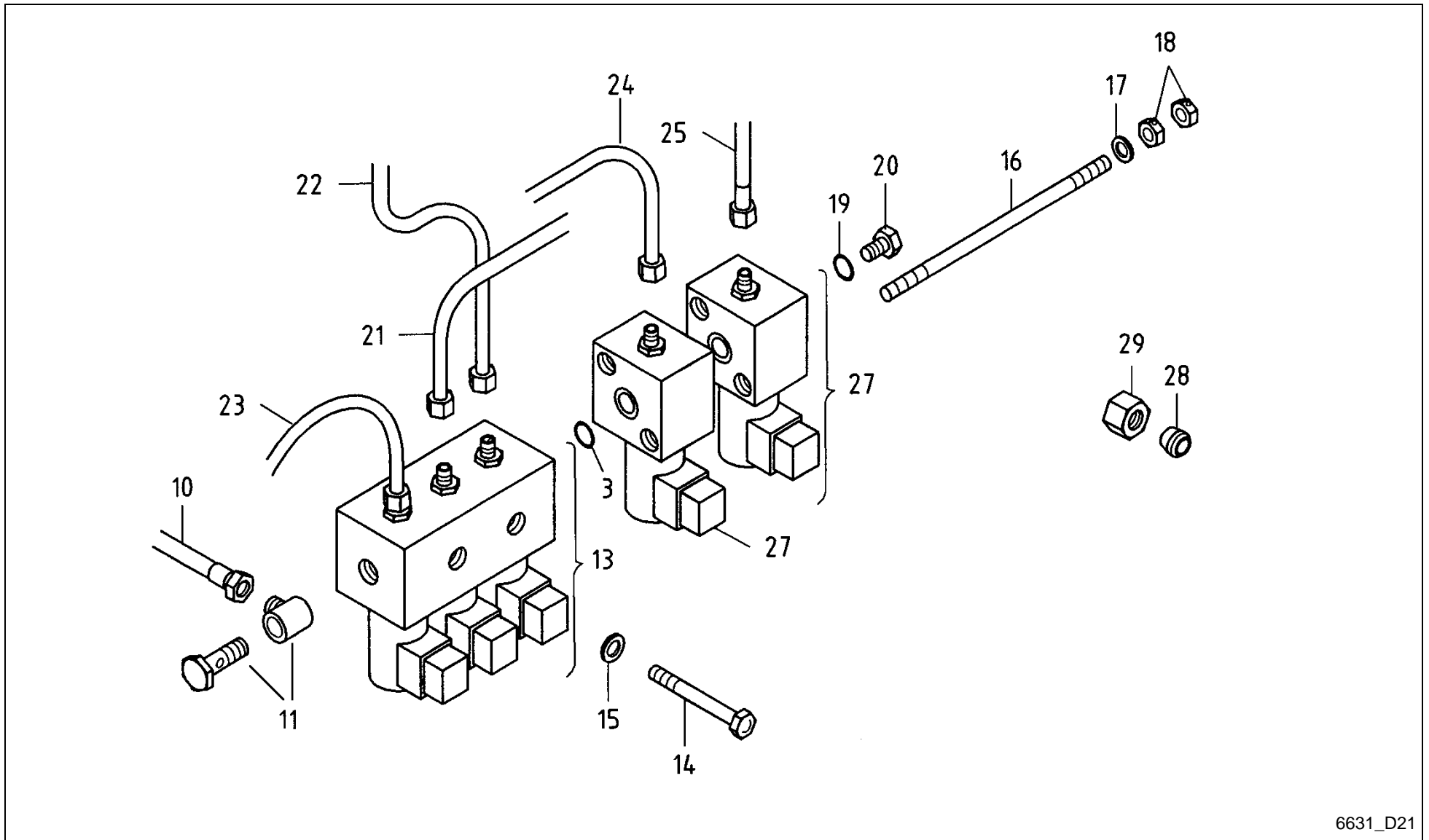

6631_D21



Feedex 360 S / HYDR. STEERING

PosNo.	Part No.	Qty.	Description	Remark
3	VF01169581	1	O-RING	
10	VF16613449	1	HYDR.PIPE	S D15
11	VF16631123	1	UNION 2 PIECE	
13	VF16516558	1	VALVE BLOCK	
14	VF01111168	2	HEX. HEAD SCREW	
15	VF01107163	2	WASHER	
16	VF16610913	2	THREADED PIN	
17	VF01143103	2	WASHER/DISC/PLATE	
18	VF01112824	4	HEX. NUT	
19	VF01118675	1	SEAL RING	
20	VF01143104	1	SCREW PLUG	
21	VF16613313	1	HYDR.PIPE	S D16
22	VF16517193	1	HYDR.PIPE	S D22
23	VF16517194	1	HYDR.PIPE	S D17
24	VF16517197	1	HYDR.PIPE	S D20
25	VF16613246	1	HYDR. HOSE 6X670	S D18
27	VF16631291	2	VALVE BLOCK WITH MANUAL EMERGENCY	
28	VF01116622		CUTTING RING D08L DIN 3861-ST	
29	VF01127346		UNION NUT H3105-CL 8-ST A3C	

Feedex 360 S / HYDRAULIC FOR CONVEYOR

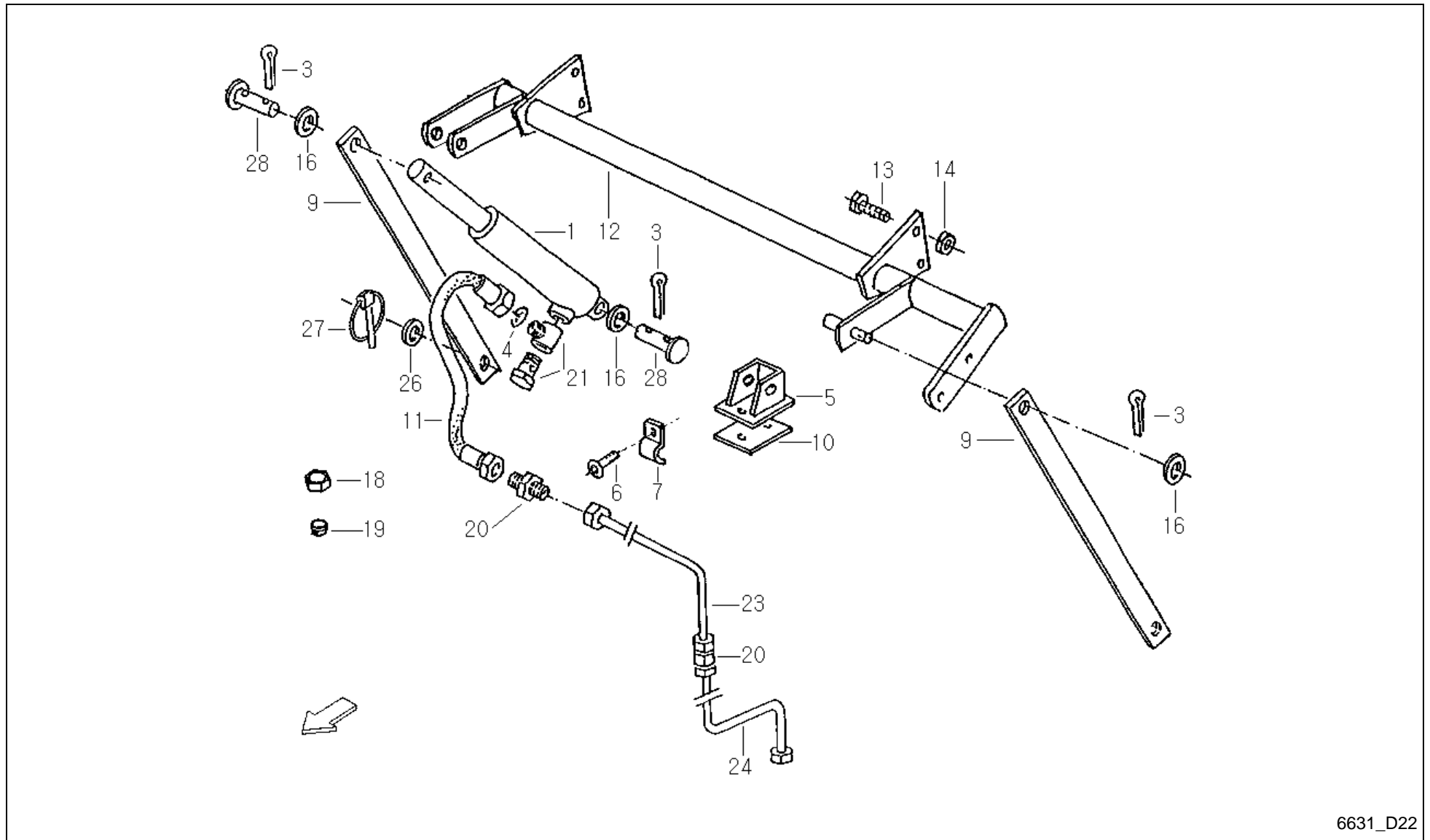

6631_D22

Feedex 360 S / HYDRAULIC FOR CONVEYOR



PosNo.	Part No.	Qty.	Description	Remark
1	VF06587590	1	HYDR.CYLINDER	
1.1	VF06286217		SEALING SET	
3	VF01106451	3	SPLIT PIN	
4	VF06581181	1	RESTRICTOR 1,0 MM D8,0X1	
5	VF06571018	1	BRACKET	
6	VF16631049	3	DRILLING SCREW 6.3X19 D7504	+A 2006
7	VF06216397	3	FIXING CLIP	
9	VF06577584	2	PULL ROD	
10	VF06578830	1	SHIM	
11	VF06571331	1	HYDR. HOSE 0BODN6X 600 DKOL-8L+DKOL-8L	
12	VF06577469	1	TUBE	
13	VF01103341	4	HEX.HEAD SCREW	
14	VF06209778	4	LOCK NUT	
16	VF06214217	3	WASHER 17X28X3DIN1441 GALV.	
18	VF01127346		UNION NUT H3105-CL 8-ST A3C	
19	VF01116622		CUTTING RING D08L DIN 3861-ST	
20	VF01116705	2	CONNECTING SLEEVE XG 8-L CF	
21	VF16631123	1	UNION 2 PIECE	
23	VF06579491	1	HYDR.PIPE	
24	VF16517193	1	HYDR.PIPE	S D21
26	VF06214226	2	WASHER	
27	VF01126332	2	DOWEL PIN	
28	VF01139468	2	PIN	

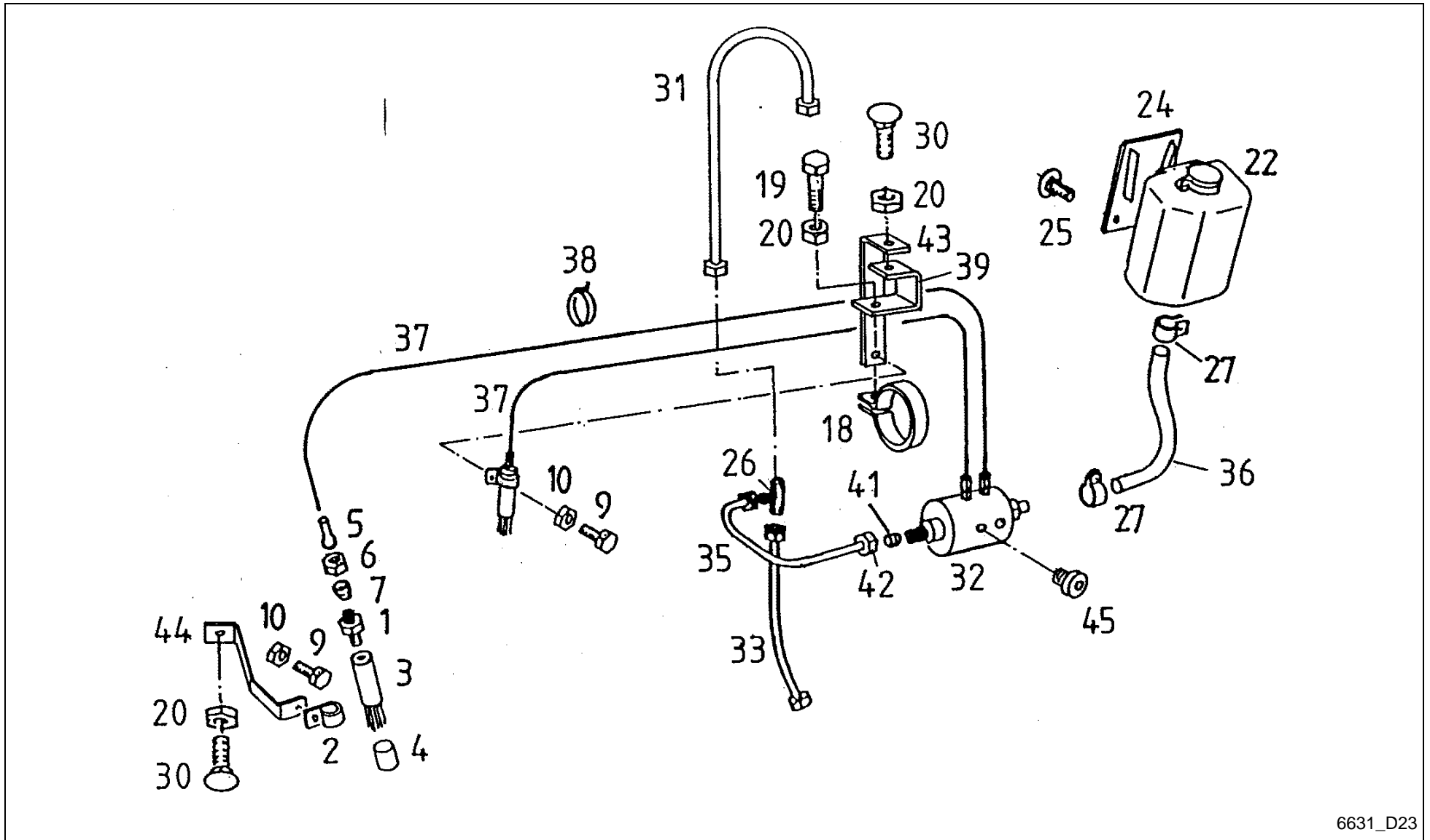

6631_D23



Feedex 360 S / LUBE SYSTEM

PosNo.	Part No.	Qty.	Description	Remark
1	VF06216815	2	NIPPLE	
2	VF01211882	2	PIPE CLIP RSGU1 15X15	
3	VF06551690	2	BRUSH	
4	VF01141235	2	INSULATING HOSE	
5	VF01177316	4	STIFFENING SLEEVE	
6	VF06216773	4	CAP NUT	
7	VF01103117	4	CUTTING RING	
9	VF01103316	2	HEX. HEAD SCREW	
10	VF01114357	2	LOCK NUT	
18	VF01143083	1	PIPE CLIP, 48,55 DIN 71555 RS	
19	VF01112341	1	HEX. HEAD SCREW	
20	VF01104944	3	NY LOCK NUT 8A3CD985	
22	VF06551694	1	TANK	
24	VF06575213	1	RETAINER	
25	VF01397598	2	SELF-TAPPING SCREW	
26	VF01116740	1	NOZZLE XT 8-L GALV.	
27	VF01128266	2	HOSE CLIP	
30	VF01142565	2	TRUSS-HEAD SCR. M8X20 109 GALV.	
31	VF16515591	1	HYDR.PIPE	
32	VF16611359	1	OIL PUMP	
33	VF16515593	1	HYDR.PIPE	
35	VF16611240	1	HYDR.PIPE	
36	VF16611242	1	HOSE	
37	VF06554451	2	PIPE	
38	VF06216479	6	CABLE TIE 150X3,6 SW SNX 2-35	
39	VF16611241	1	RETAINER	
41	VF01116622		CUTTING RING D08L DIN 3861-ST	
42	VF01127346		UNION NUT H3105-CL 8-ST A3C	
43	VF06575216	1	ANGLE PLATE	
44	VF06575217	1	RETAINER	
45	VF16611248	6	BLANK PLUG	

Feedex 360 S / LUBE SYSTEM DRUM WITH 4 RAKES

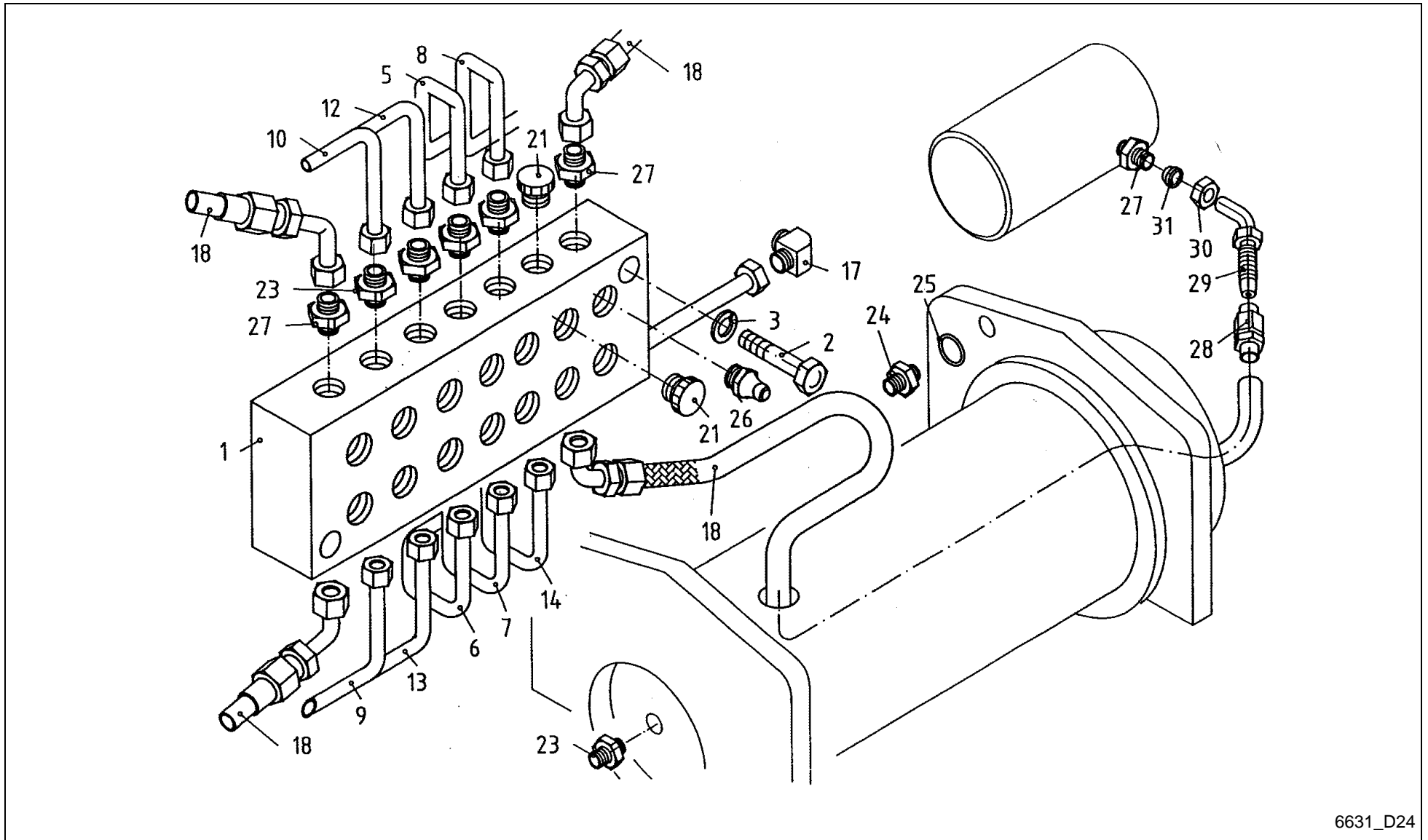

6631_D24

Feedex 360 S / LUBE SYSTEM DRUM WITH 4 RAKES



PosNo.	Part No.	Qty.	Description	Remark
1	VF16516677	1	STRIP	
2	VF01122389	2	HEX.HEAD SCREW	
3	VF01102797	2	SPRING WASHER	
5	VF16516696	1	LUBE TUBE	RECHENLAGER
6	VF16516699	1	LUBE TUBE	RECHENLAGER
7	VF16516700	1	LUBE TUBE	RECHENLAGER
8	VF16516701	1	LUBE TUBE	RECHENLAGER
9	VF16516702	1	LUBE TUBE	FLANSCHZAPFEN
10	VF16516705	1	LUBE TUBE	FLANSCHZAPFEN
12	VF16516706	1	LUBE TUBE	FLANSCHZAPFEN
13	VF16516707	1	LUBE TUBE	FLANSCHZAPFEN
14	VF16516708	1	LUBE TUBE	TROMMELLAGER
17	VF06216854	1	ANGULAR UNION	
18	VF16610926	4	LUBE HOSE	
21	VF06216527	2	PROTECTING PLUG	
23	VF06216815	14	NIPPLE	
24	VF01397760	4	SOCKET/ADAPTER	
25	VF01163589	4	O-RING	
26	VF01120693	13	GREASE FITTING H1 AM 8X1 DIN 71412	
27	VF01397933	8	SOCKET/ADAPTER	
28	VF16516717	4	SCREW SLEEVE	
29	VF16518135	4	PIPE SOCKET	
30	VF01100982	4	UNION NUT	
31	VF01292484	4	SEALING	

Feedex 360 S / LUBE SYSTEM DRUM WITH 6 RAKES

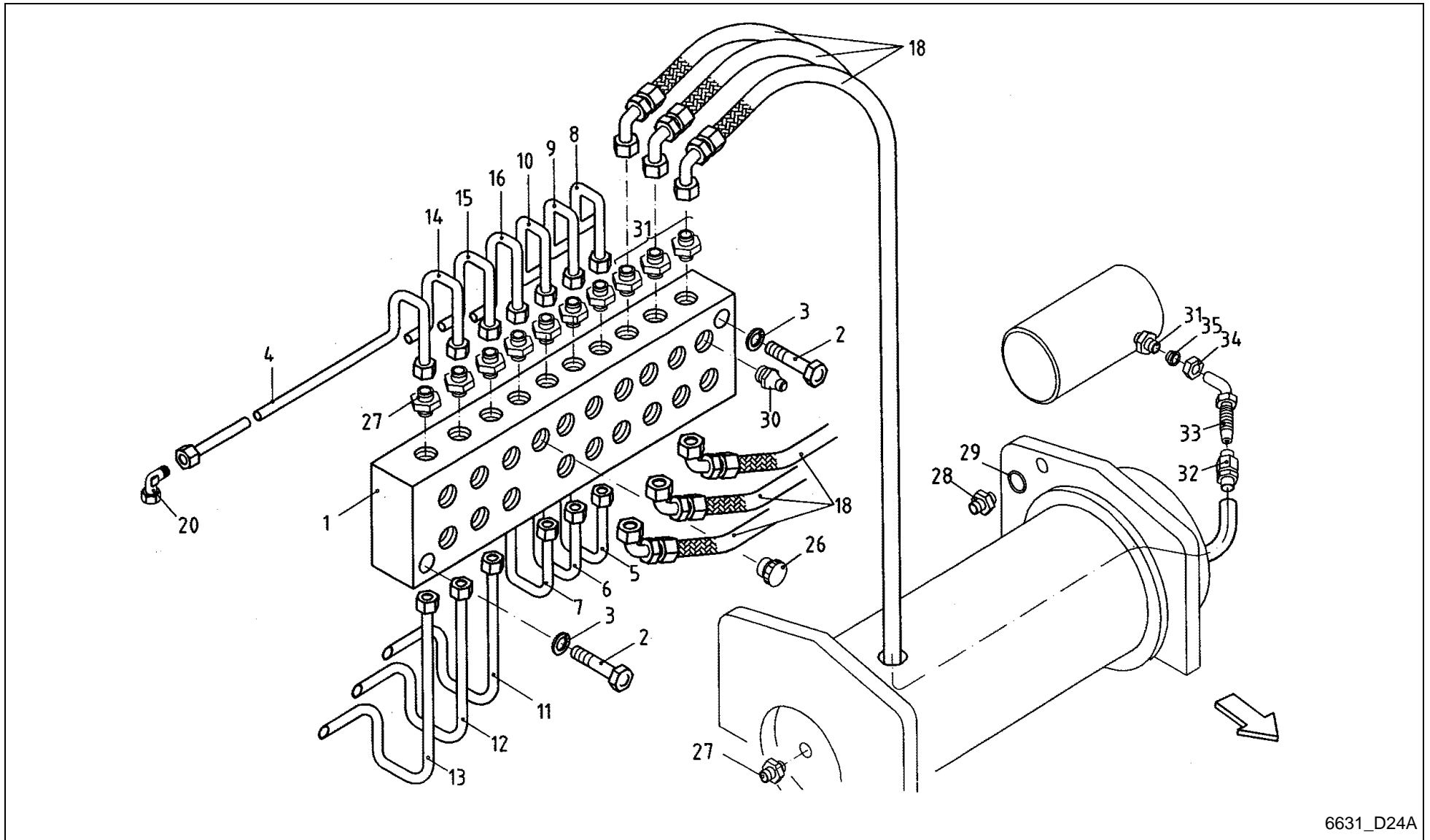

6631_D24A

Feedex 360 S / LUBE SYSTEM DRUM WITH 6 RAKES



PosNo.	Part No.	Qty.	Description	Remark
1	VF16630171	1	RAIL	
2	VF01122389	2	HEX.HEAD SCREW	
3	VF01102797	2	SPRING WASHER	
4	VF16630172	1	LUBRICATION TUBE 1	
5	VF16630174	1	LUBRICATION TUBE 2	
6	VF16630176	1	LUBRICATION TUBE 3	
7	VF16630178	1	LUBRICATION TUBE 4	
8	VF16630180	1	LUBRICATION TUBE 5	
9	VF16630182	1	LUBRICATION TUBE 6	
10	VF16630184	1	LUBRICATION TUBE 7	
11	VF16630186	1	LUBRICATION TUBE 8	
12	VF16630188	1	LUBRICATION TUBE 9	
13	VF16630190	1	LUBRICATION TUBE 10	
14	VF16630192	1	LUBRICATION TUBE 11	
15	VF16630194	1	LUBRICATION TUBE 12	
16	VF16630196	1	LUBRICATION TUBE 13	
18	VF16630200	6	LUBRICATION HOSE 2	
20	VF06216854	1	ANGULAR UNION	
26	VF06216527		PROTECTING PLUG	
27	VF06216815	19	NIPPLE	
28	VF01397760	6	SOCKET/ADAPTER	
29	VF01163589	6	O-RING	
30	VF01120693	19	GREASE FITTING H1 AM 8X1 DIN 71412	
31	VF01397933	12	SOCKET/ADAPTER	
32	VF16516717	6	SCREW SLEEVE	
33	VF16518135	6	PIPE SOCKET	
34	VF01100982	6	UNION NUT	
35	VF01292484	6	SEALING	

Feedex 360 S / LUBE SYSTEM DRUM WITH 5 RAKES

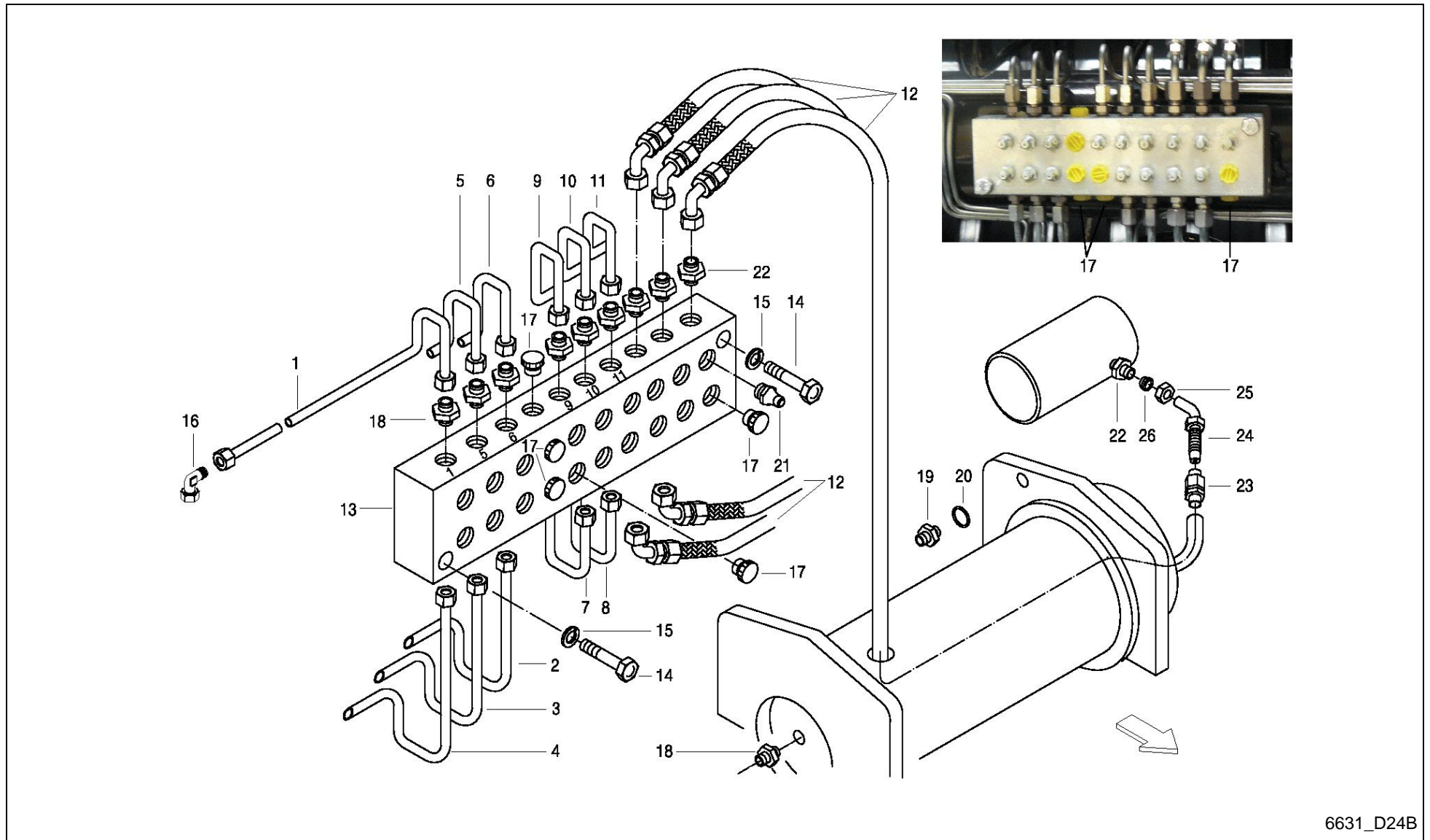

6631_D24B

Feedex 360 S / LUBE SYSTEM DRUM WITH 5 RAKES



PosNo.	Part No.	Qty.	Description	Remark
1	A143012000	1	LUBRICATION TUBE 1	
2	A143012100	1	LUBRICATION TUBE 2	
3	A143012200	1	LUBRICATION TUBE 3	
4	A143012300	1	LUBRICATION TUBE 4	
5	A143012400	1	LUBRICATION TUBE 5	
6	A143012500	1	LUBRICATION TUBE 6	
7	A143012600	1	LUBRICATION TUBE 7	
8	A143012700	1	LUBRICATION TUBE 8	
9	A143012800	1	LUBRICATION TUBE 9	
10	A143012900	1	LUBRICATION TUBE 10	
11	A143013000	1	LUBRICATION TUBE 11	
12	A143013100	5	LUBRICATION HOSE	
13	VF16630171	1	RAIL	
14	VF01122389	2	HEX.HEAD SCREW	
15	VF01102797	2	SPRING WASHER	
16	VF06216854	1	ANGULAR UNION	
17	VF06216527	8	PROTECTING PLUG	
18	VF06216815	19	NIPPLE	
19	VF01397760	6	SOCKET/ADAPTER	
20	VF01163589	6	O-RING	
21	VF01120693	19	GREASE FITTING H1 AM 8X1 DIN 71412	
22	VF01397933	12	SOCKET/ADAPTER	
23	VF16516717	5	SCREW SLEEVE	
24	VF16518135	5	PIPE SOCKET	
25	VF01100982	5	UNION NUT	
26	VF01292484	5	SEALING	

Feedex 360 S / CONSTRUCTIVE VARIANT HYDRAULIC BRAKE SINGLE AXLE

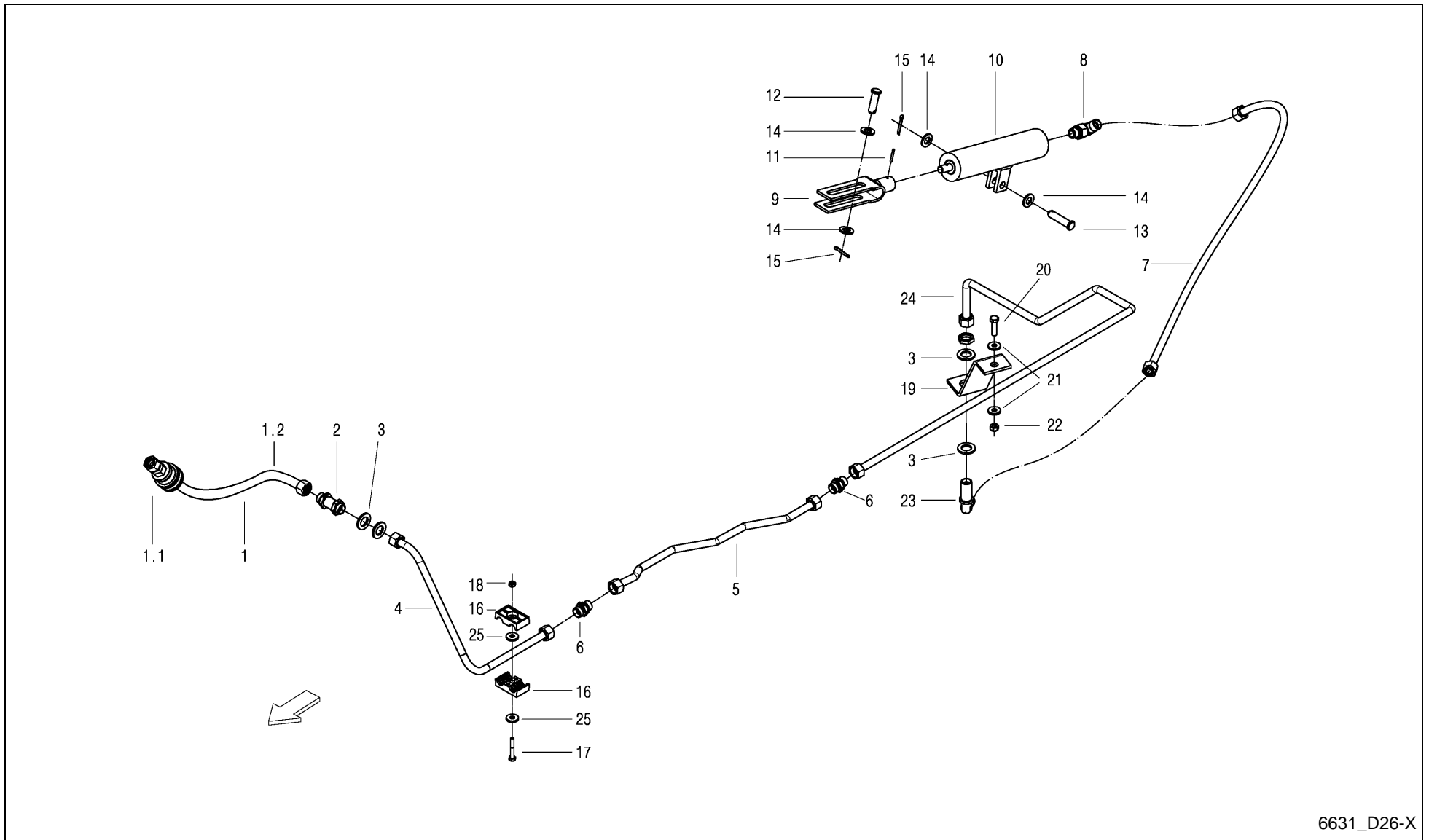

6631_D26-X

Feedex 360 S / CONSTRUCTIVE VARIANT HYDRAULIC BRAKE SINGLE AXLE



PosNo.	Part No.	Qty.	Description	Remark
1	VF16613255	1	HYDR.HOSE	
1.1	VF16613256	1	HYDR.PIPE IG M 18X1,5 ISO 56	
1.2	VF06554678	1	HYDR. HOSE 0BODN10X2500 DKOL-12L	
2	VF01100600	1	STRAIGHT CONNECTOR XSV 12-L CF	
3	VF01124633	4	WASHER	
4	VF16610918	1	HYDR.PIPE	
5	VF16610994	1	HYDR.PIPE	
6	VF01116708	2	CONNECTING SLEEVE	
7	VF16631271	1	HYDR. HOSE	
8	VF16631273	1	ANGLE UNION	
9	VF16513900	1	CLEVIS	
10	VF16518038	1	CYLINDER	
11	VF01157305	1	DOWEL PIN	
12	VF06210015	1	PIN	
13	VF06210017	1	BOLT DIN1434-12H11X50X44	
14	VF06214207	4	WASHER	
15	VF01106451	2	SPLIT PIN	
16	VF06578035	2	CLAMP	
17	VF01111071	1	HEX. HEAD SCREW	
18	VF01114357	1	LOCK NUT	
19	VF16513869	1	RETAINER	
20	VF01112341	1	HEX. HEAD SCREW	
21	VF06214193	2	WASHER 8,4X21X3 GALV.	
22	VF01104944	1	NY LOCK NUT 8A3CD985	
23	VF01101288	1	BULKHEAD ELBOW XWSV 12L CF	
24	VF16610922	1	HYDR.PIPE	
25	VF06214189	4	WASHER 6,4X18X2 A2C	

Feedex 360 S / GREEN FODDER SUPERSTRUCTURE SUPPORTS

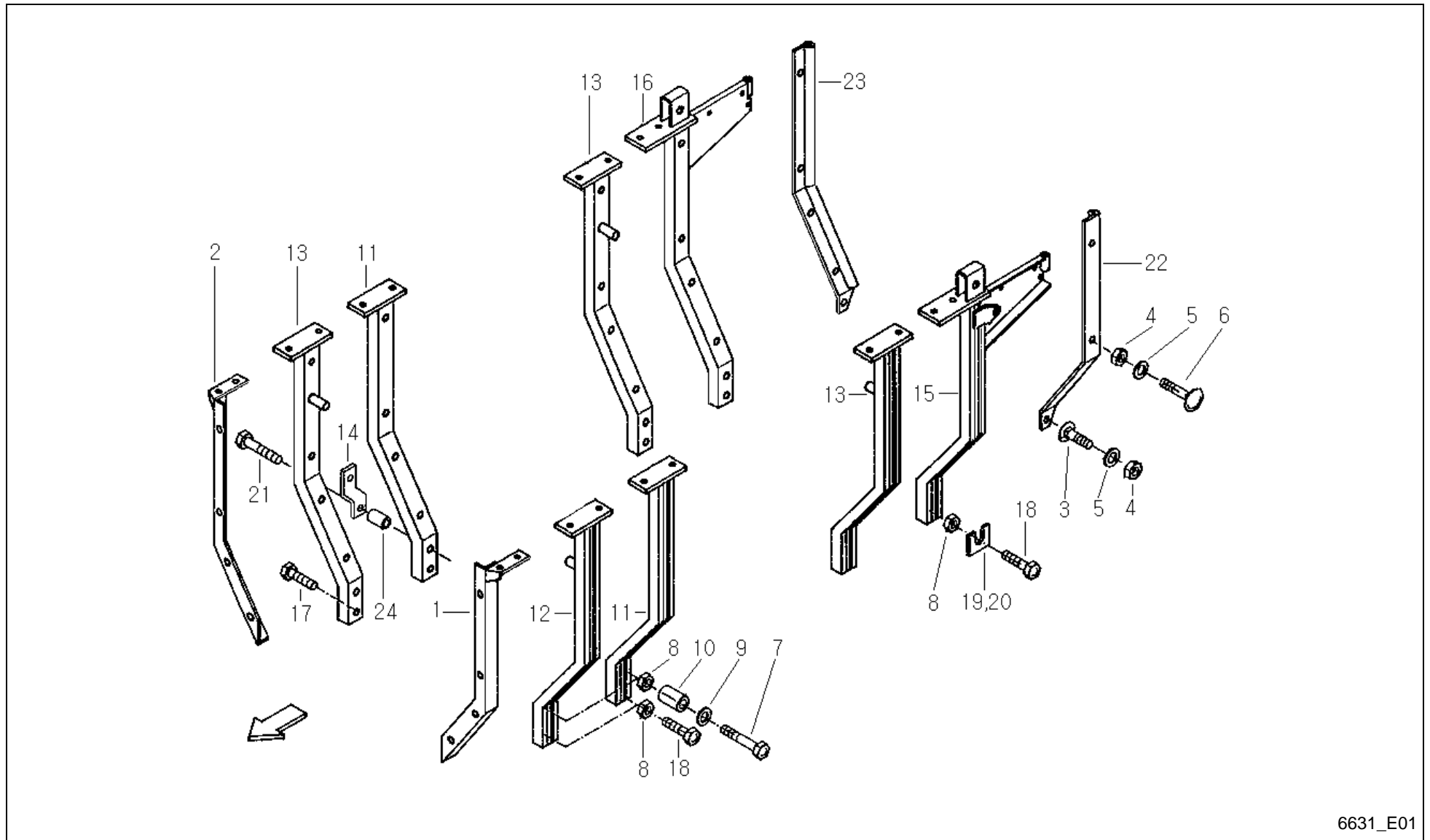

6631_E01

Feedex 360 S / GREEN FODDER SUPERSTRUCTURE SUPPORTS



PosNo.	Part No.	Qty.	Description	Remark
1	VF06577238	1	ECKPROFIL LI. GSW .	
2	VF06577240	1	ECKPROFIL RE. GSW.	
3	VF06207534	2	SCREW	
4	VF01104944	20	NY LOCK NUT 8A3CD985	
5	VF06214192	20	WASHER 8,4X25X3 GALV.	
6	VF06207535	14	OVAL HEADED BOLT	
7	VF06209249	4	SCREW M12X80 D931 10.9 A3CDIN267-27 COAT	
8	VF06209778	26	LOCK NUT	
9	VF06214207	4	WASHER	
10	VF06581494	4	SPACER TUBE	
11	VF06577097	6	SUPPORT	
12	VF06577242	1	SUPPORT	
13	VF06577095	3	SUPPORT	
14	VF16511577	6	CONNECTING PLATE	
15	VF16515902	1	SUPPORT	
16	VF16515904	1	SUPPORT	
17	VF06277504	1	HEX. HEAD SCREW	
18	VF01102701	19	HEX HEAD SCREW	
19	VF06577562	2	SHIM	
20	VF06577563	2	SHIM	
21	VF01139722	6	HEX.BOLT	
22	VF16515926	1	CROSS BAR	
23	VF16515927	1	CROSS BAR	
24	VF16613377	1	SPACING TUBE	

Feedex 360 S / GREEN FODDER SUPERSTRUCTURE - SIDE PANELS (-A 2013)

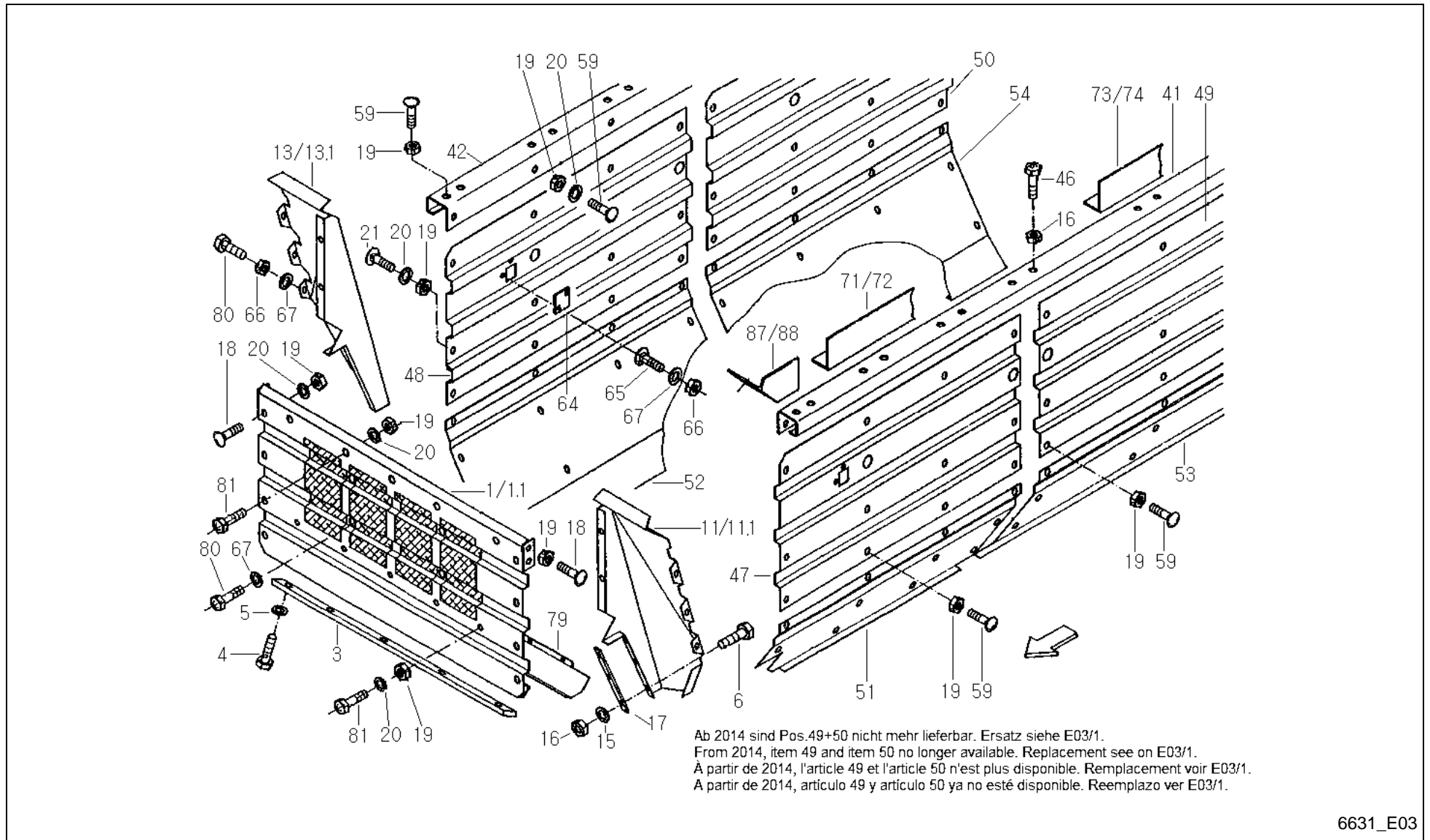

6631_E03

Feedex 360 S / GREEN FODDER SUPERSTRUCTURE - SIDE PANELS (-A 2013)



PosNo.	Part No.	Qty.	Description	Remark
1	VF16516404	1	FRONT WALL	-A 2005
1.1	VF16631340	1	FRONT WALL	+A 2006
3	VF16515928	1	STRIP	
4	VF01111298	7	HEX. HEAD SCREW	
5	VF01127538	4	WASHER	
6	VF01112429	4	HEX. HEAD SCREW	
11	VF16516319	1	CORNER SHEET	-A 2005
11.1	VF16631346	1	DECKBLECH LI	+A 2006
13	VF16516320	1	CORNER SHEET	-A 2005
13.1	VF16631347	1	DECKBLECH RE.	+A 2006
15	VF06214197	4	WASHER 10,5X30X3 GALV.	
16	VF06209768	28	LOCK NUT	
17	VF16516399	1	STRIP	-A 2005
18	VF06207534	20	SCREW	
19	VF01104944	110	NY LOCK NUT 8A3CD985	
20	VF06214192	47	WASHER 8,4X25X3 GALV.	
21	VF06207535	8	OVAL HEADED BOLT	
41	VF16515918	1	CROSS BAR	
42	VF16515920	1	CROSS BAR	
45	VF01112333		HEX. HEAD SCREW	
46	VF01112418	24	BOLT, SCREW	
47	A143032194	1	SIDE PANEL LEFT	
48	A143032294	1	SIDE PANEL RIGHT	
49	VF16515915	1	SIDE WALL	
50	VF16515917	1	SIDE WALL	
51	A143032794	1	SIDE PANEL LEFT	
52	A143032894	1	SIDE PANEL RIGHT	
53	A143032994	1	SIDE PANEL LEFT	
54	A143033094	1	SIDE PANEL RIGHT	
59	VF01142565	92	TRUSS-HEAD SCR. M8X20 109 GALV.	
64	VF06579237	2	PLATE	
65	VF01138989	4	TRUSS-HEAD SCREW	
66	VF01114357	18	LOCK NUT	
67	VF06214189	32	WASHER 6,4X18X2 A2C	
71	VF16611391	1	SHIELD IN FRONT RI.	
72	VF16611392	1	SHIELD IN FRONT LEFT	
73	VF16611394	1	SHIELD BACK RIGHT	
74	VF16611395	1	SHIELD BACK LEFT	
79	VF06572448	1	DEFL.SHEET	-A 2005
80	VF01103316	14	HEX. HEAD SCREW	

Feedex 360 S / GREEN FODDER SUPERSTRUCTURE - SIDE PANELS (-A 2013)

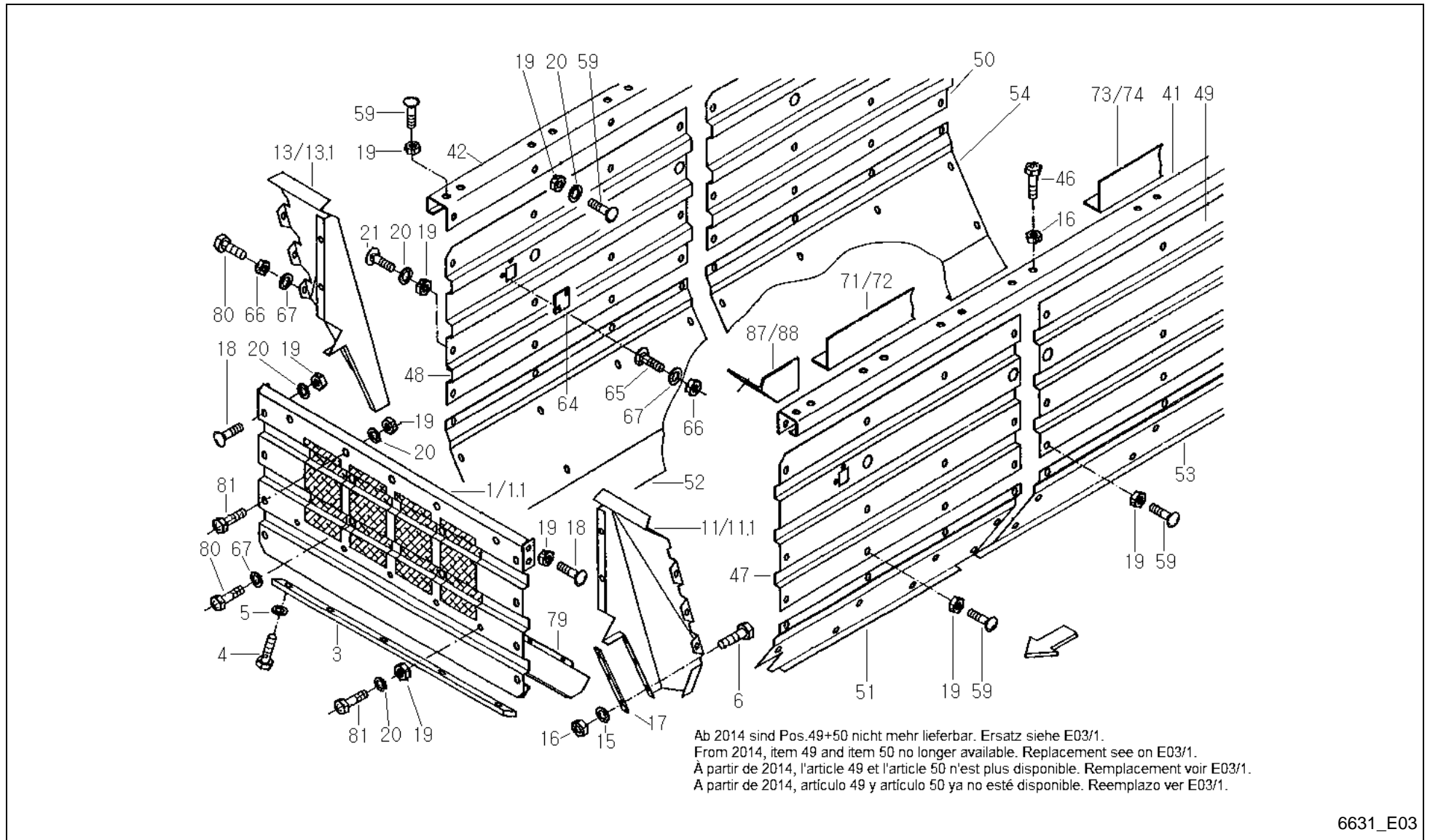

6631_E03

Feedex 360 S / GREEN FODDER SUPERSTRUCTURE - SIDE PANELS (-A 2013)



PosNo.	Part No.	Qty.	Description	Remark
81	VF01112341	3	HEX. HEAD SCREW	
86	VF01107163	4	WASHER	
87	VF16614908	1	ANGLE SHIELD RIGHT	
88	VF16614907	1	ANGLE SHIELD LEFT	

Feedex 360 S / GREEN FODDER SUPERSTRUCTURE - SIDE PANELS (+A 2014)

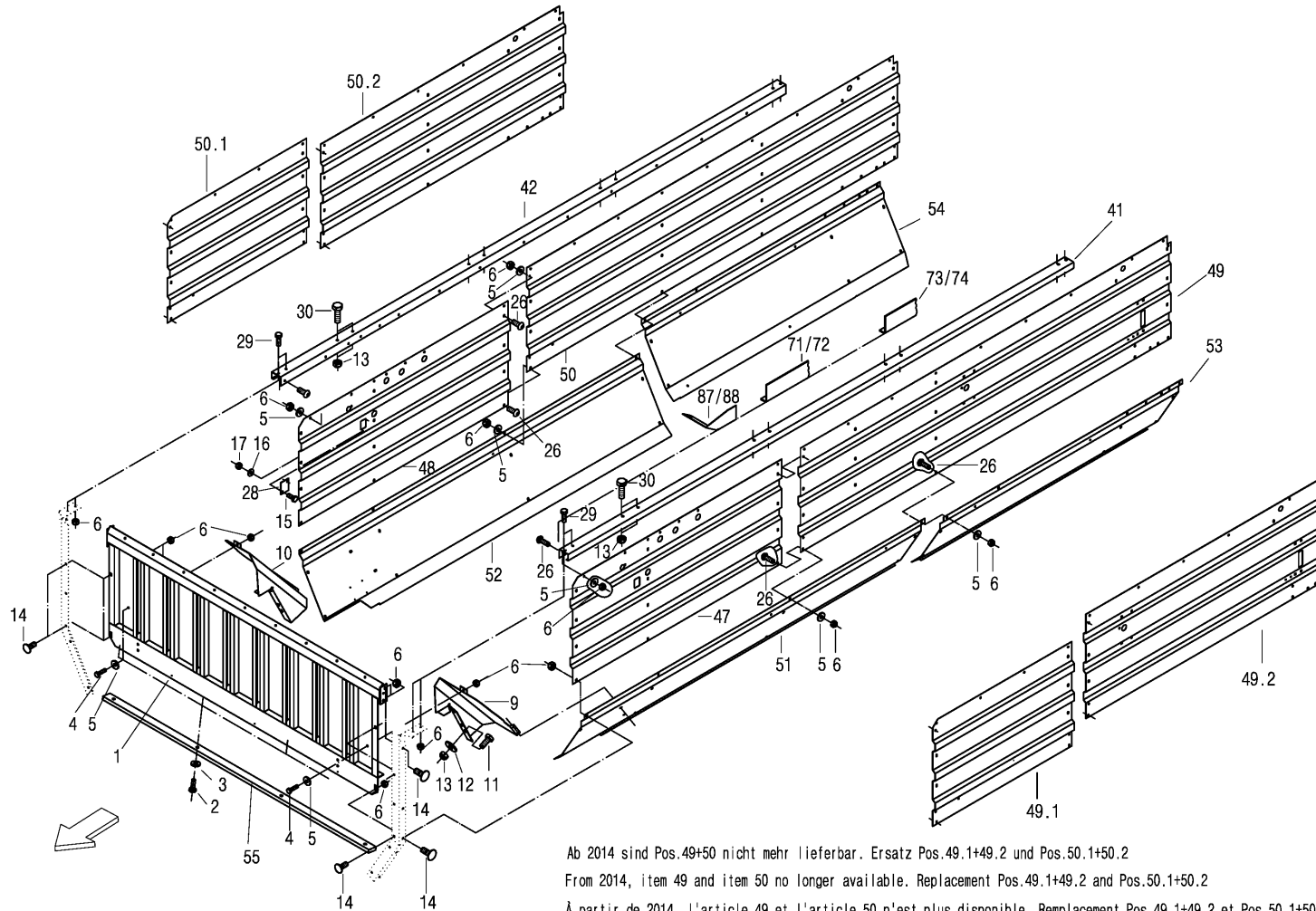

Ab 2014 sind Pos.49+50 nicht mehr lieferbar. Ersatz Pos.49.1+49.2 und Pos.50.1+50.2
 From 2014, item 49 and item 50 no longer available. Replacement Pos.49.1+49.2 and Pos.50.1+50.2
 À partir de 2014, l'article 49 et l'article 50 n'est plus disponible. Remplacement Pos.49.1+49.2 et Pos.50.1+50.2
 A partir de 2014, artículo 49 y artículo 50 ya no está disponible. Reemplazo Pos.49.1+49.2 y Pos.50.1+50.2

6631_E03_1

Feedex 360 S / GREEN FODDER SUPERSTRUCTURE - SIDE PANELS (+A 2014)



PosNo.	Part No.	Qty.	Description	Remark
1	VF16631340	1	FRONT WALL	
2	VF01112429	4	HEX. HEAD SCREW	
3	VF01127538	4	WASHER	
4	VF01112341	2	HEX. HEAD SCREW	
5	VF06214192	50	WASHER 8,4X25X3 GALV.	
6	VF01104944	120	NY LOCK NUT 8A3CD985	
9	VF16631346	1	DECKBLECH LI	
10	VF16631347	1	DECKBLECH RE.	
11	VF01112418	24	BOLT, SCREW	
12	VF06214197	8	WASHER 10,5X30X3 GALV.	
13	VF06209768	24	LOCK NUT	
14	VF06207534	14	SCREW	
15	VF01138989	4	TRUSS-HEAD SCREW	
16	VF06214189	4	WASHER 6,4X18X2 A2C	
17	VF01114357	4	LOCK NUT	
26	VF01142565	98	TRUSS-HEAD SCR. M8X20 109 GALV.	
28	VF06579237	2	PLATE	
29	VF01112333	4	HEX. HEAD SCREW	
30	VF01112429	16	HEX. HEAD SCREW	
41	VF16515918	1	CROSS BAR	
42	VF16515920	1	CROSS BAR	
47	A143032194	1	SIDE PANEL LEFT	
48	A143032294	1	SIDE PANEL RIGHT	
49	VF16515915	1	SIDE WALL	-A 2013
49.1	A143032394	1	SIDE PANEL LEFT UP MIDDLE	+A 2014
49.2	A143032494	1	SIDE PANEL LEFT UP REAR	+A 2014
50	VF16515917	1	SIDE WALL	-A 2013
50.1	A143032594	1	SIDE PANEL RIGHT UP MIDDLE	+A 2014
50.2	A143032694	1	SIDE PANEL RIGHT UP REAR	+A 2014
51	A143032794	1	SIDE PANEL LEFT	
52	A143032894	1	SIDE PANEL RIGHT	
53	A143032994	1	SIDE PANEL LEFT	
54	A143033094	1	SIDE PANEL RIGHT	
55	VF16515928	1	STRIP	
71	VF16611391	1	SHIELD IN FRONT RI.	
72	VF16611392	1	SHIELD IN FRONT LEFT	
73	VF16611394	1	SHIELD BACK RIGHT	
74	VF16611395	1	SHIELD BACK LEFT	
87	VF16614908	1	ANGLE SHIELD RIGHT	
88	VF16614907	1	ANGLE SHIELD LEFT	

Feedex 360 S / HYDR. ADJUSTEMENT OF BACK NET UNIT

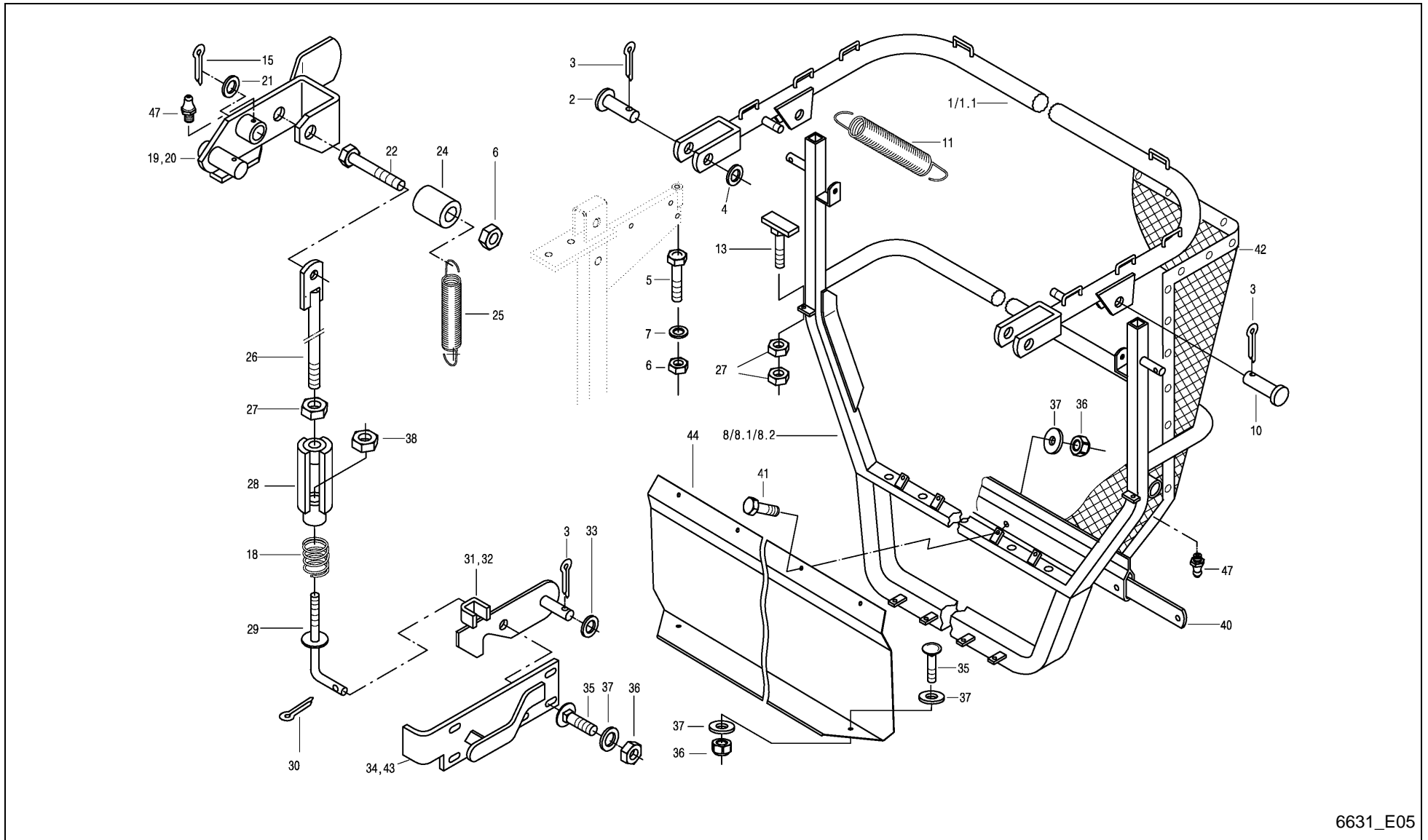

6631_E05



Feedex 360 S / HYDR. ADJUSTEMENT OF BACK NET UNIT

PosNo.	Part No.	Qty.	Description	Remark
1	VF16515938	1	FRONT YOKE	
1	VF16630236	1	TAILGATE BOW	+A 10/2001
2	VF06210032	2	BOLT DIN1434-16H11X 70X 65 FE+ZN	
3	VF01106451	4	SPLIT PIN	
4	VF06214215	2	WASHER 18X30X1,5 GALV.	
5	VF01111514	2	HEX. HEAD SCREW	
6	VF06209769	4	LOCK NUT	
7	VF06214207	2	WASHER	
8	VF16611322	1	FRONT YOKE	ersetzt durch 8.1+44
8.1	VF16630134	1	REAR WALL	
8.2	VF16630234	1	REAR WALL	+A 10/2001
10	VF01139468	2	PIN	
11	VF16611055	2	DRAW SPRING	
13	VF16630757	2	STOP	+A 01/2001
15	VF01122072	2	SPLIT PIN	
18	VF06215315	2	COMPRESSION SPRING	
19	VF16611351	1	ADJUSTING LEVER	
20	VF16611352	1	ADJUSTING LEVER	
21	VF01115021	2	WASHER	
22	VF01111527	2	HEX. HEAD SCREW	
24	VF16611418	2	PIPE/TUBE	
25	VF16611054	2	DRAW SPRING	
26	VF16611335	2	PULLROD	
27	VF01102659	6	HEX. NUT	
28	VF16611341	2	TURNBUCKLE	
29	VF16611338	2	HOOK	
30	VF01132621	2	SPLIT PIN	
31	VF16611325	1	RATCHET/PAWL	
32	VF16611326	1	RATCHET/PAWL	
33	VF01124633	2	WASHER	
34	VF16611330	1	HINGED PIECE	
35	VF01142565	17	TRUSS-HEAD SCR. M8X20 109 GALV.	
36	VF01104944	25	NY LOCK NUT 8A3CD985	
37	VF06214192	25	WASHER 8,4X25X3 GALV.	
38	VF06209768	2	LOCK NUT	
40	VF16515959	1	STRIP	
41	VF01112333	8	HEX. HEAD SCREW	
42	VF16515988	1	BACK NET	
42.1	VF16630237	1	RÜCKWANDBESPANNUNG K7,30/36/39	+A 10/2001
43	VF16611331	1	HINGED PIECE	

Feedex 360 S / HYDR. ADJUSTEMENT OF BACK NET UNIT

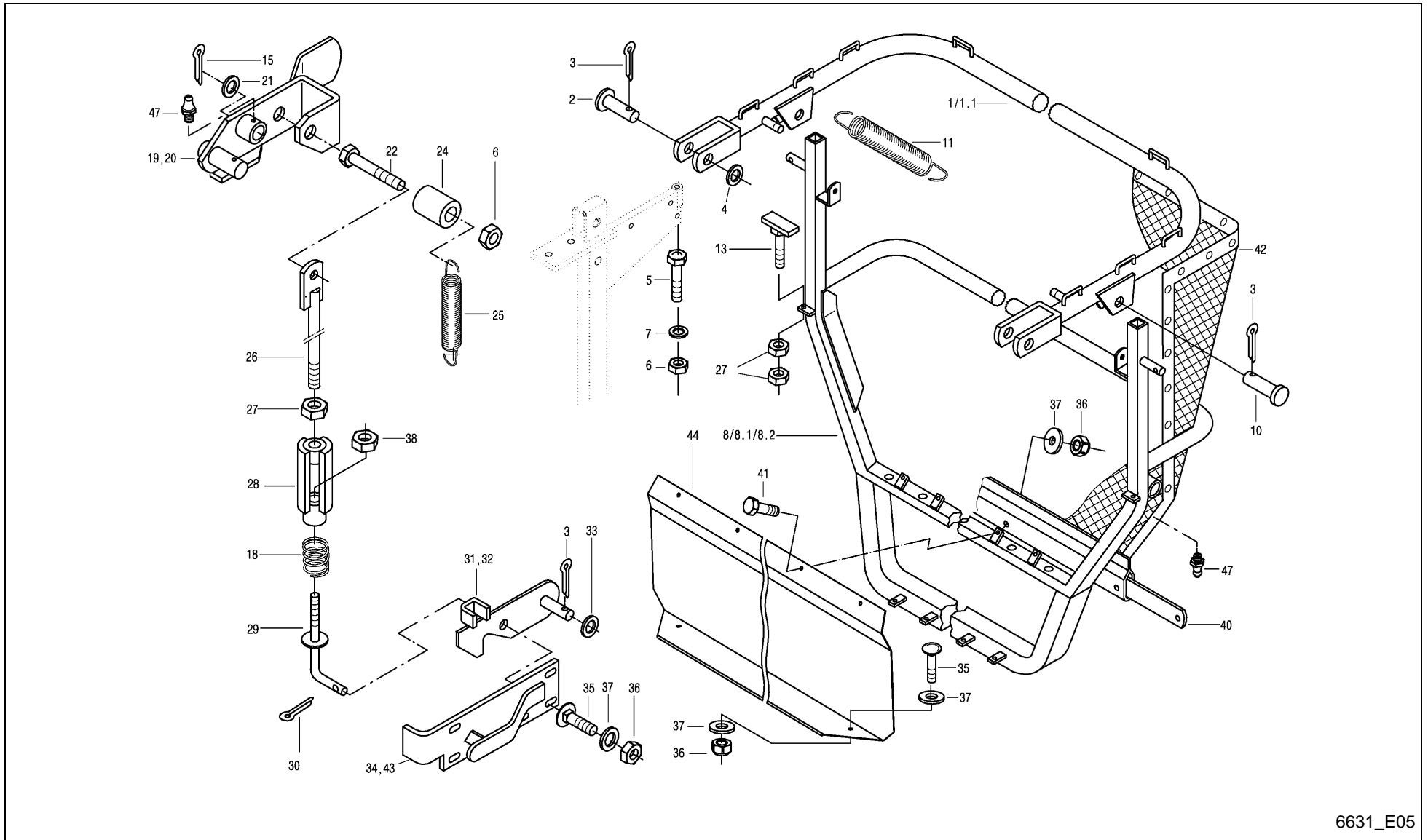

6631_E05

Feedex 360 S / HYDR. ADJUSTEMENT OF BACK NET UNIT



PosNo.	Part No.	Qty.	Description	Remark
44	A143031594	1	COVERING SHEET	
47	VF01120692	4	GREASE NIPPLE H1 AM 6X1 DIN 71412	

Feedex 360 S / DRY FORAGE SUPERST. YOKE-PROFILED TUBE

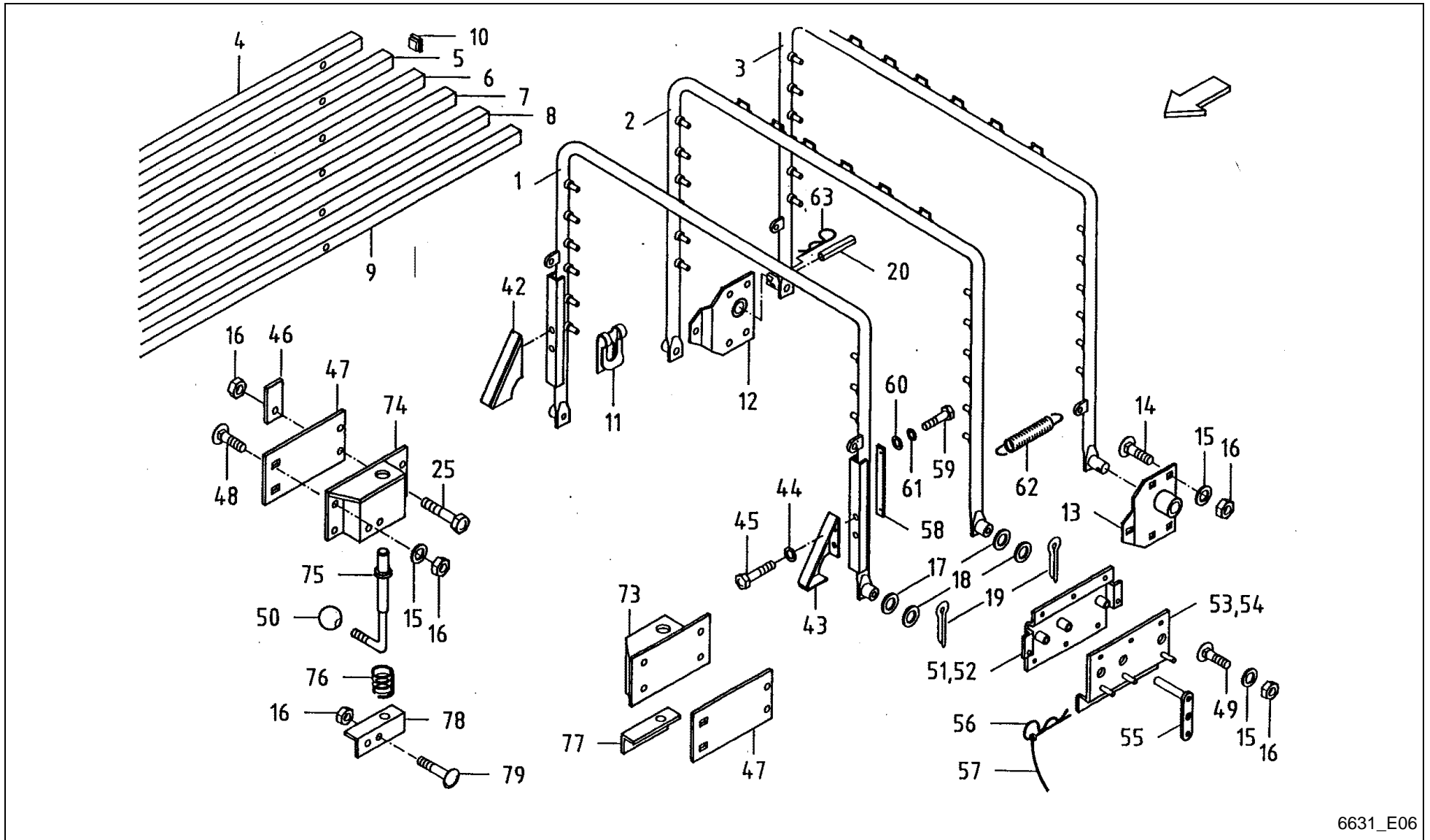

6631_E06



Feedex 360 S / DRY FORAGE SUPERST. YOKE-PROFILED TUBE

PosNo.	Part No.	Qty.	Description	Remark
1	VF16613405	1	YOKE	
2	VF16613406	1	YOKE	
3	VF16613408	1	YOKE	
4	VF16613409	2	PROFILED TUBE	
5	VF16613410	2	PROFILED TUBE	
6	VF16613411	2	PROFILED TUBE	
7	VF16613412	2	PROFILED TUBE	
8	VF16613413	2	PROFILED TUBE	
9	VF16613499	2	PROFILED TUBE	
10	VF16611490	24	SQUARE PLUG	
11	VF06214633	36	SEEGER RING	
12	VF06577154	1	BEARING	
13	VF06577152	1	BEARING	
14	VF06207534	10	SCREW	
15	VF06214192	26	WASHER 8,4X25X3 GALV.	
16	VF01104944	34	NY LOCK NUT 8A3CD985	
17	VF06214229	5	WASHER 21X32X2 GALV.	
18	VF06214228	4	WASHER 21X32X1 GALV.	
19	VF01122072	5	SPLIT PIN	
20	VF01157337	1	DOWEL PIN	
25	VF01112341	4	HEX. HEAD SCREW	
42	VF16614921	1	ANGLED STOP	
43	VF16614920	1	ANGLED STOP	
44	VF01107105	8	WASHER	
45	VF06209465	4	SCR. M10X20D933 8.8 GALV. DIN267-27	
46	VF06577183	2	SPACER	
47	VF16613464	2	PLATE	
48	VF01137628	4	SAUCER HEAD SCREW	
49	VF01142856	16	CUP SQR. BOLT M8X25DIN7380-2 10.9 GALV.	
50	VF06205968	2	BALL HANDLE	
51	VF16613418	1	SUPPORT RIGHT	
52	VF16613417	1	SUPPORT LEFT	
53	VF16613422	1	SUPPORT RIGHT	
54	VF16613421	1	SUPPORT LEFT	
55	VF16613427	4	PIN	
56	VF06264206	4	SPRING	
57	VF06564448	4	CORD L= 240 COLOUR BLACK	
58	VF16613432	2	STOP	
59	VF01123749	4	HEX. HEAD SCREW	
60	VF01107095	4	WASHER 6,4DIN125 GALV.	

Feedex 360 S / DRY FORAGE SUPERST. YOKE-PROFILED TUBE

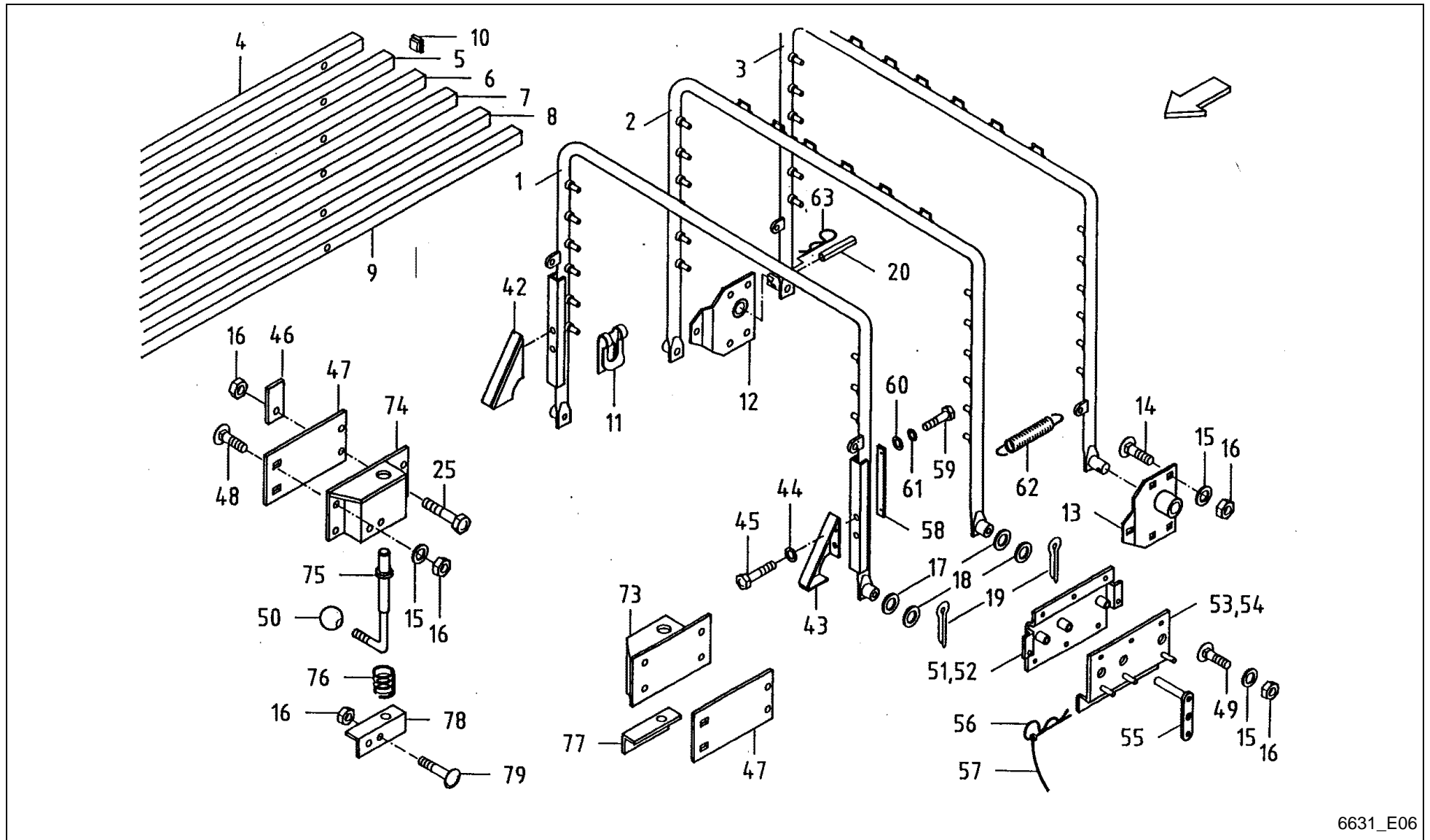

6631_E06

Feedex 360 S / DRY FORAGE SUPERST. YOKE-PROFILED TUBE



PosNo.	Part No.	Qty.	Description	Remark
61	VF01102797	4	SPRING WASHER	
62	VF06215565	2	TENSION SPRING 4,7 + 30,0 + 339 GA. ZI.	
63	VF06215666	1	SPRING CLIP	
73	VF06578992	1	CASE/BOX	
74	VF06578993	1	CASE/BOX	
75	VF06577192	2	FIXING PIN	
76	VF01141455	2	SPRING SUPERSTRUCTURE	
77	VF06577181	1	FIXING ANGLE	
78	VF06577182	1	FIXING ANGLE	
79	VF01108524	4	SCREW	

Feedex 360 S / DRY FORAGE SUPERST. CANVAS AND CABLES

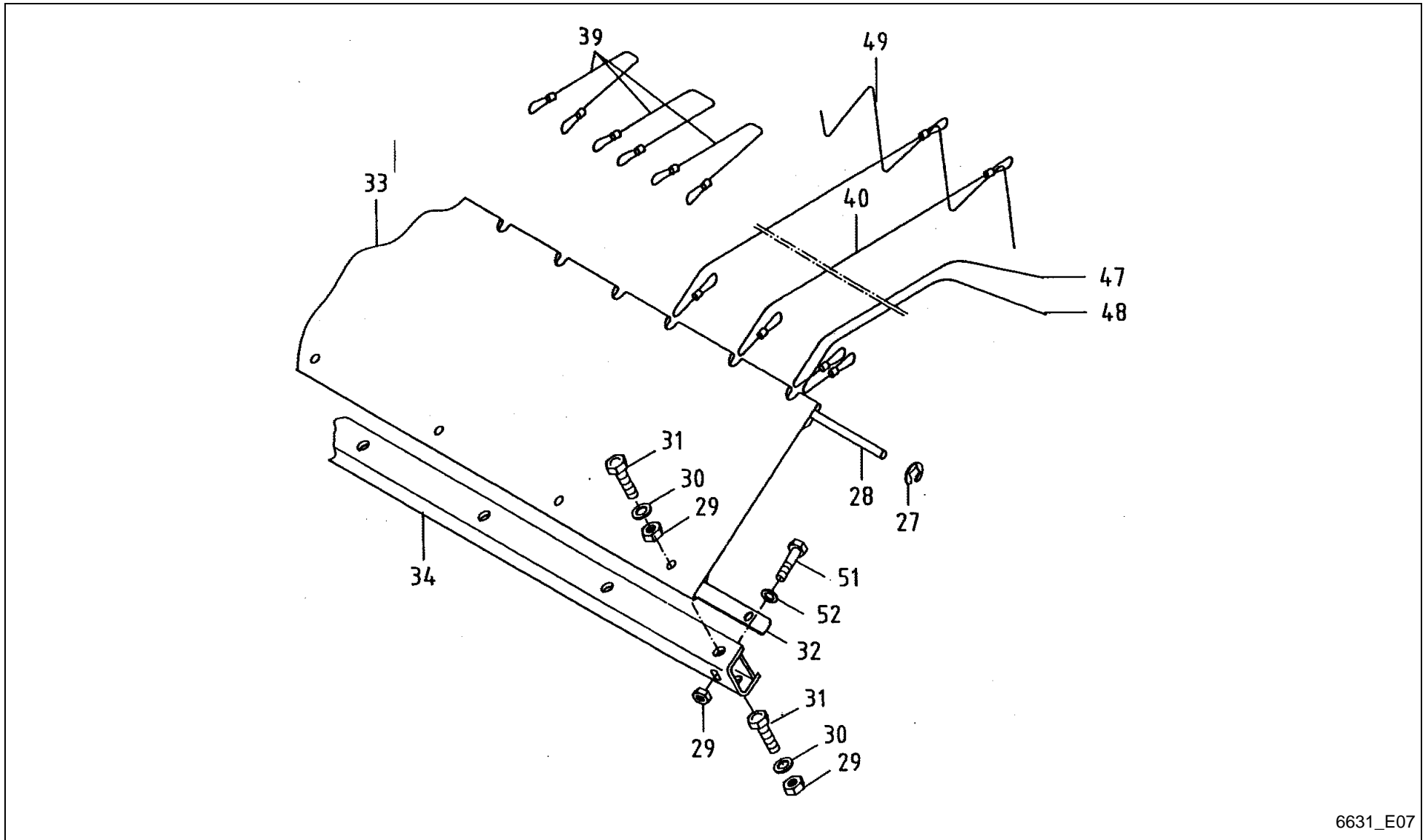

6631_E07

Feedex 360 S / DRY FORAGE SUPERST. CANVAS AND CABLES



PosNo.	Part No.	Qty.	Description	Remark
27	VF06587375	2	WASHER	
28	VF06587374	1	ROD	
29	VF01104944	22	NY LOCK NUT 8A3CD985	
30	VF06214192	18	WASHER 8,4X25X3 GALV.	
31	VF01112333	18	HEX. HEAD SCREW	
32	VF06577184	1	BAR	
33	VF06578646	1	FRONT CANVAS	
34	VF16613493	1	EXTENSION	
39	VF06587674	3	WIRE CABLE	
40	VF06587672	10	CABLE/ROPE	
47	VF16613469	2	CABLE/ROPE	
48	VF16613470	2	CABLE/ROPE	
49	VF16630219	1	CORD PE 6X20000MM	
51	VF01112322	4	HEX. HEAD SCREW	
52	VF01107163	8	WASHER	

Feedex 360 S / LEVEL INDICATOR

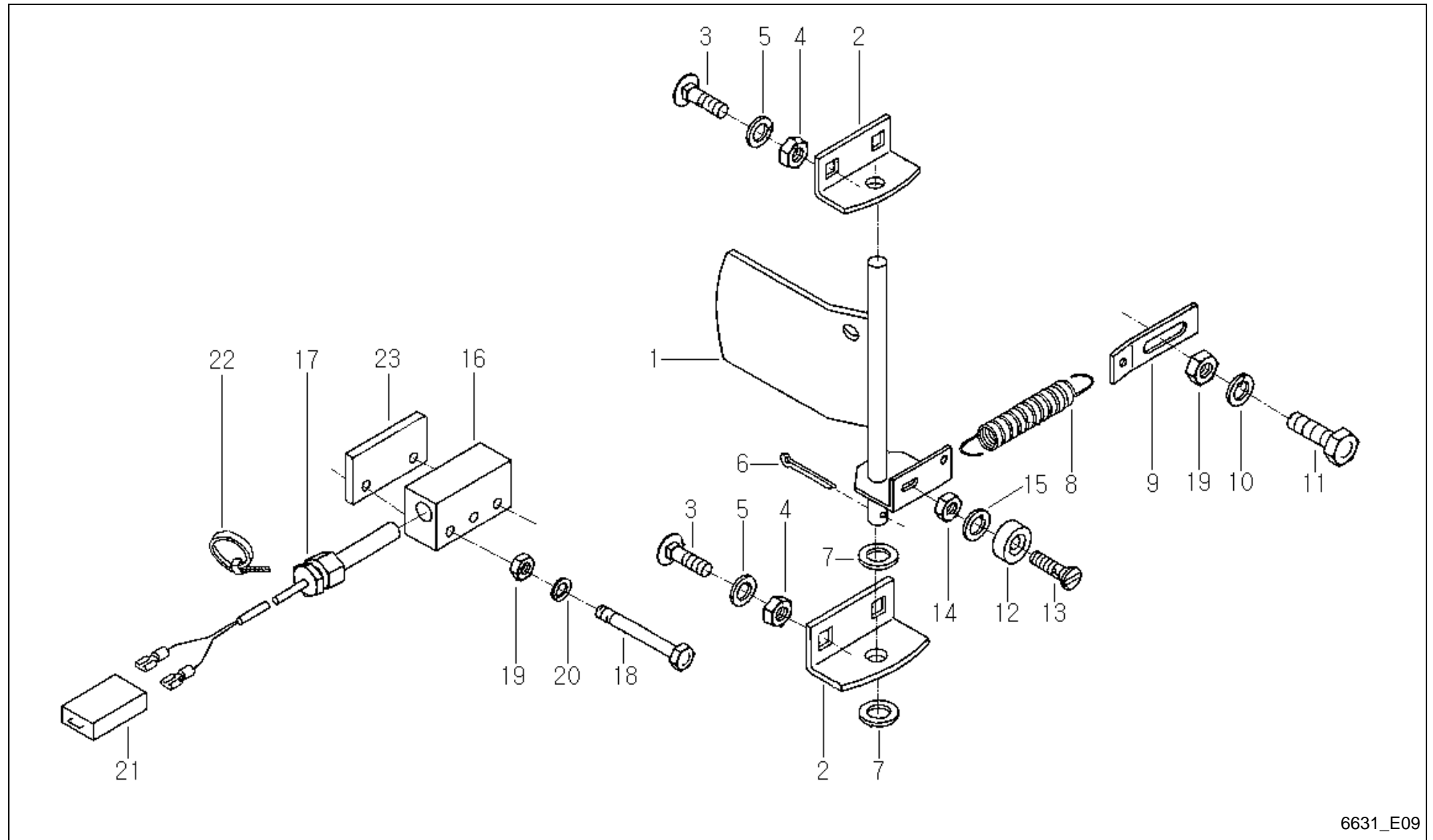

6631_E09



Feedex 360 S / LEVEL INDICATOR

PosNo.	Part No.	Qty.	Description	Remark
1	VF16518205	1	FLAP/COVER	
2	VF16511632	2	RETAINER	
3	VF06207535	4	OVAL HEADED BOLT	
4	VF01104944	4	NY LOCK NUT 8A3CD985	
5	VF01107163	4	WASHER	
6	VF01106451	1	SPLIT PIN	
7	VF06214215	2	WASHER 18X30X1,5 GALV.	
8	VF06215513	1	TENSION SPRING	
9	VF16511633	1	CONNECTING PLATE	
10	VF06214189	1	WASHER 6,4X18X2 A2C	
11	VF01103316	1	HEX. HEAD SCREW	
12	VF16514462	1	MAGNET/SOLENOID	
13	VF01132262	1	C SUNK SCREW	
14	VF06209764	1	HEX.NUT	
15	VF01119806	1	WASHER/DISC/PLATE	
16	VF16517215	1	SWITCH HOUSING	
17	VF16518210	1	IGNITION SWITCH	
18	VF01111083	2	HEX. HEAD SCREW	
19	VF01114357	3	LOCK NUT	
20	VF06214189	2	WASHER 6,4X18X2 A2C	
21	VF01169436		CABLE-CONNECTOR	
22	VF06216479	6	CABLE TIE 150X3,6 SW SNX 2-35	
23	VF16630487	1	DISTANCE PLATE	

Feedex 360 S / RIGID MOUNTING, CANVAS AND CABLES

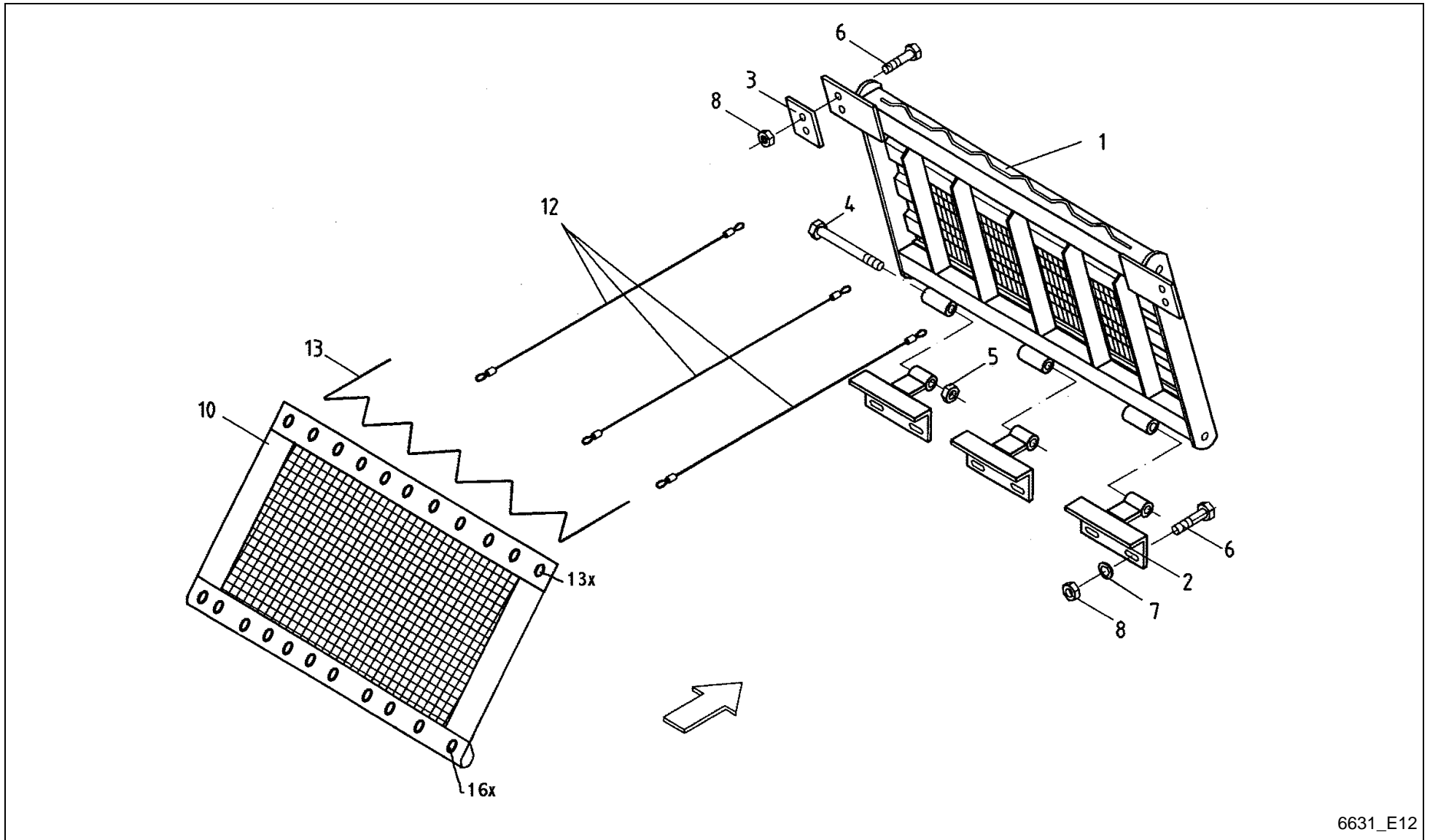

6631_E12

Feedex 360 S / RIGID MOUNTING, CANVAS AND CABLES



PosNo.	Part No.	Qty.	Description	Remark
1	VF16515605	1	AIR CLEANER	
2	VF16515614	3	HINGE ANGLE	
3	VF16515613	2	PACHED PLATE	
4	VF01111576	3	SCREW M 12 X 120D931 8 8A3C	
5	VF06209769	3	LOCK NUT	
6	VF01112341	10	HEX. HEAD SCREW	
7	VF06214193	6	WASHER 8,4X21X3 GALV.	
8	VF01104944	10	NY LOCK NUT 8A3CD985	
10	VF16630216	1	NET REAR	
12	VF16630217	14	CORD PE 6X4150MM	
13	VF16630219	1	CORD PE 6X20000MM	

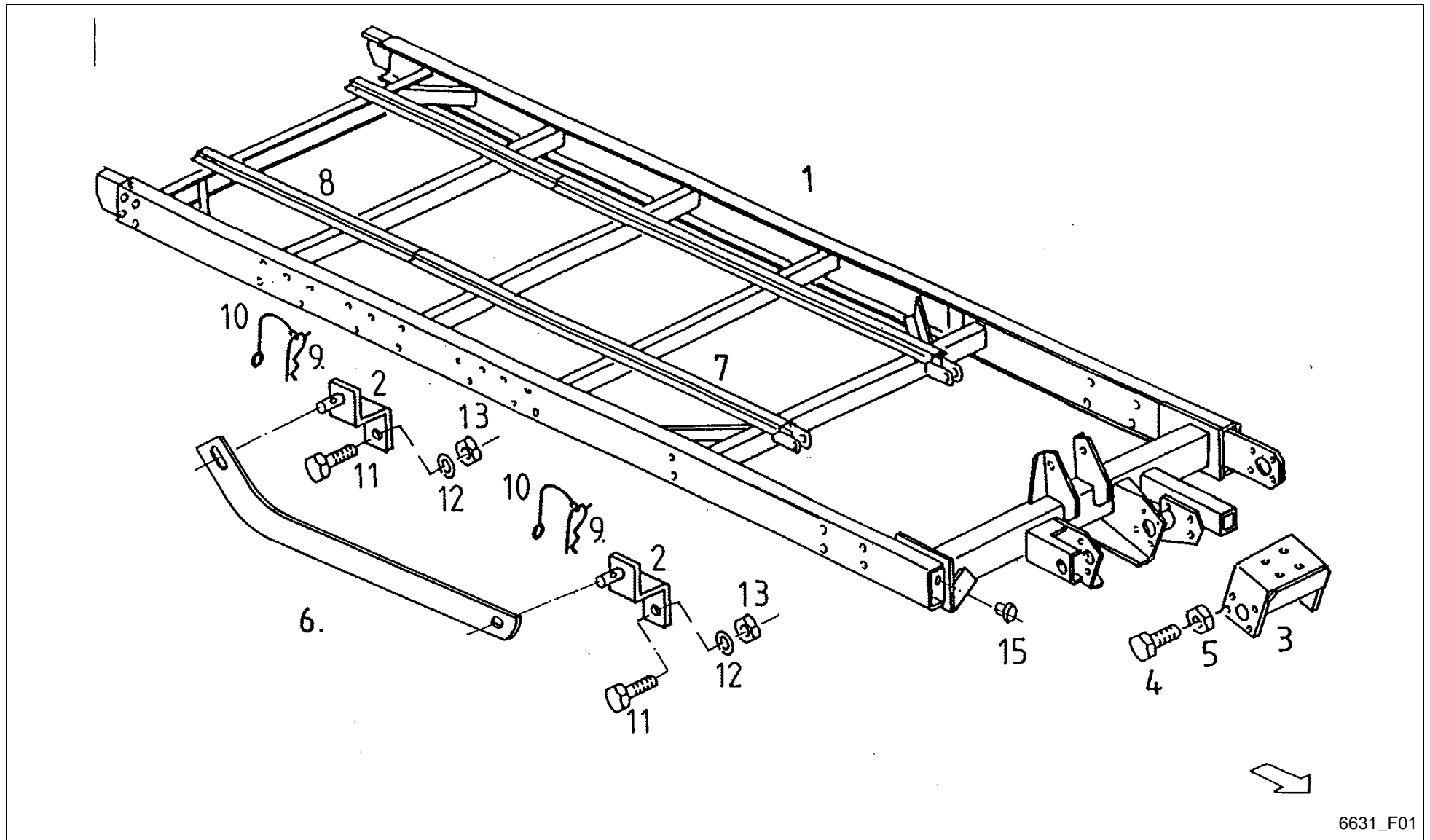

6631_F01

Feedex 360 S / FRAME



PosNo.	Part No.	Qty.	Description	Remark
1	VF16515716	1	CHASSIS FRAME	
2	VF16517171	2	RETAINER	
3	VF06575228	1	BRACKET	
4	VF01112683	4	HEX.HEAD SCHREW	
5	VF01127856	4	LOCK NUT	
6	VF16611366	1	LEVER	
7	VF06572550	2	GUIDE RAIL	
8	VF06558571	2	GUIDE RAIL	
9	VF06264206	2	SPRING	
10	VF06564448	2	CORD L= 240 COLOUR BLACK	
11	VF01112447	2	HEX.HEAD SCREW	
12	VF06214197	2	WASHER 10,5X30X3 GALV.	
13	VF06209768	2	LOCK NUT	
15	VF01001718	1	PLUG GPN300 F19	

Feedex 360 S / AXLE CARRIER FOR SIMPLE AXE

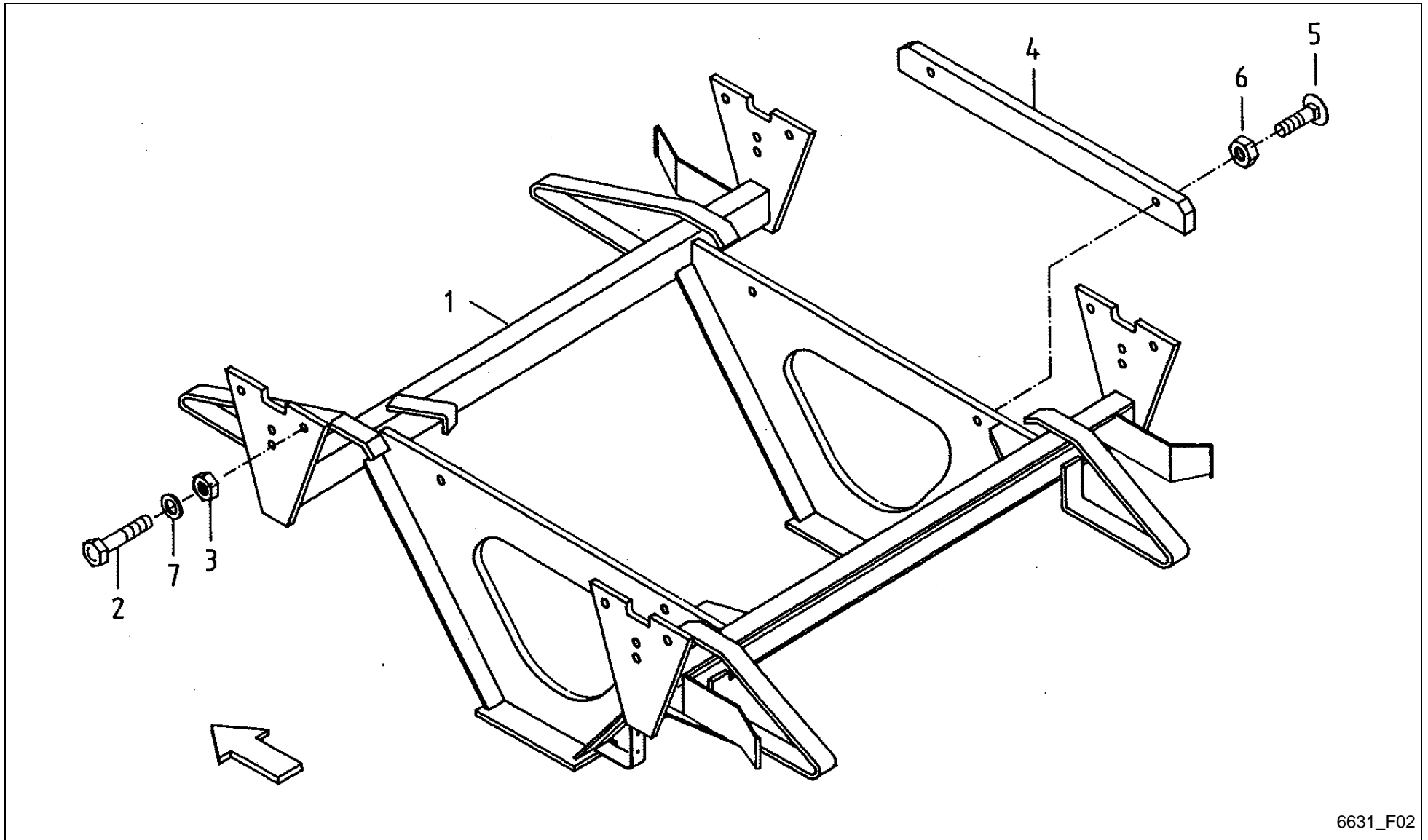

6631_F02

Feedex 360 S / AXLE CARRIER FOR SIMPLE AXE



PosNo.	Part No.	Qty.	Description	Remark
1	VF16613226	1	SUPPORT	
2	VF01103341	8	HEX.HEAD SCREW	
3	VF06209778	8	LOCK NUT	
4	VF06587661	2	STRAP	
5	VF01138996	4	SAUCER HEAD SCREW	
6	VF01104944	4	NY LOCK NUT 8A3CD985	
7	VF06214207	8	WASHER	

Feedex 360 S / AXLE SUPPORT FOR SIMPLE AXE

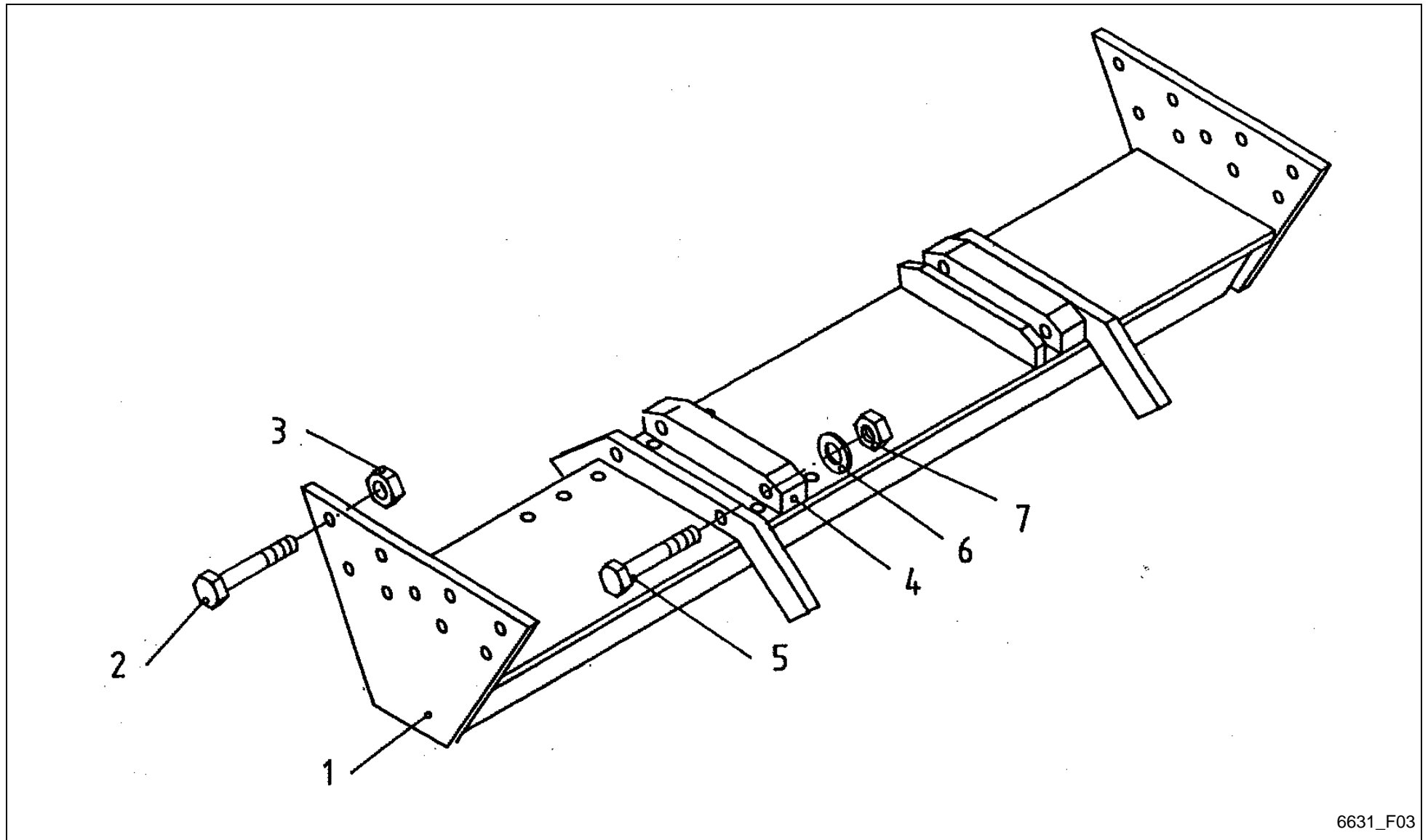

6631_F03

Feedex 360 S / AXLE SUPPORT FOR SIMPLE AXE



PosNo.	Part No.	Qty.	Description	Remark
1	VF16611492	1	AXLE CARRIER	S C09
2	VF01103341	8	HEX.HEAD SCREW	
3	VF06209778	8	LOCK NUT	
4	VF16518865	2	STRAP	
5	VF01111168	4	HEX. HEAD SCREW	
6	VF06214192	4	WASHER 8,4X25X3 GALV.	
7	VF01104944	4	NY LOCK NUT 8A3CD985	

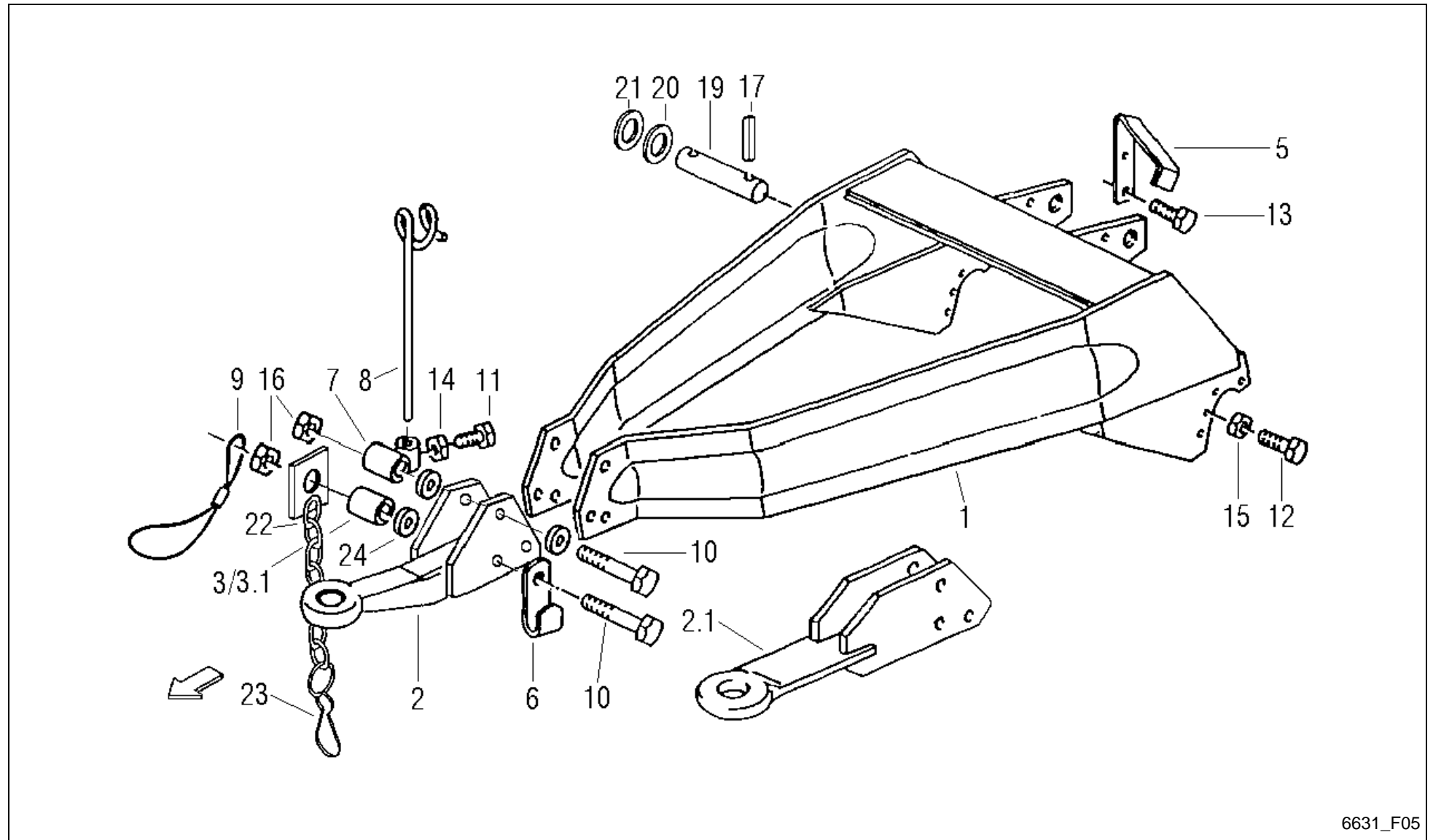

6631_F05

Feedex 360 S / DRAWBAR Z 450



PosNo.	Part No.	Qty.	Description	Remark
1	VF16513246	1	DRAWBAR	
2	VF16631460	1	TRACTION EYE	
2.1	VF16613273	1	DRAWBAR EYE	
3	VF06554525	1	TUBE	
3.1	VF16631478	1	PIPE	bei Pos.2 verwenden
5	VF06558560	1	CLAMPING PIECE	
6	VF06558561	1	ANGLE	
7	VF06558562	1	TUBE	
8	VF06558569	1	SUPPORT	
9	VF06587235	1	SAFETY CABLE	
10	VF01136666	2	HEX. HEAD SCREW	
11	VF01112307	1	HEX. HEAD SCREW	
12	VF01112687	4	HEX. HEAD SCREW	
13	VF06209473	2	BOLT M8X16 D933 8.8 A3C DIN267-27 COATE	
14	VF01112824	1	HEX. NUT	
15	VF01127856	4	LOCK NUT	
16	VF06209774	2	LOCK NUT	
17	VF01115478	2	DOWEL PIN	
19	VF06554790	1	PIN	
20	VF01137526	2	WASHER	
21	VF06214486	1	SPACER 35X45X1,0 D988	
22	VF16611433	1	CHAIN	
23	VF06211876	1	SNAP HOOK C60 D5299 GALV.	
24	VF06214226	3	WASHER	
25	VF01120692	1	GREASE NIPPLE H1 AM 6X1 DIN 71412	

Feedex 360 S / OVERR. DRAWBAR

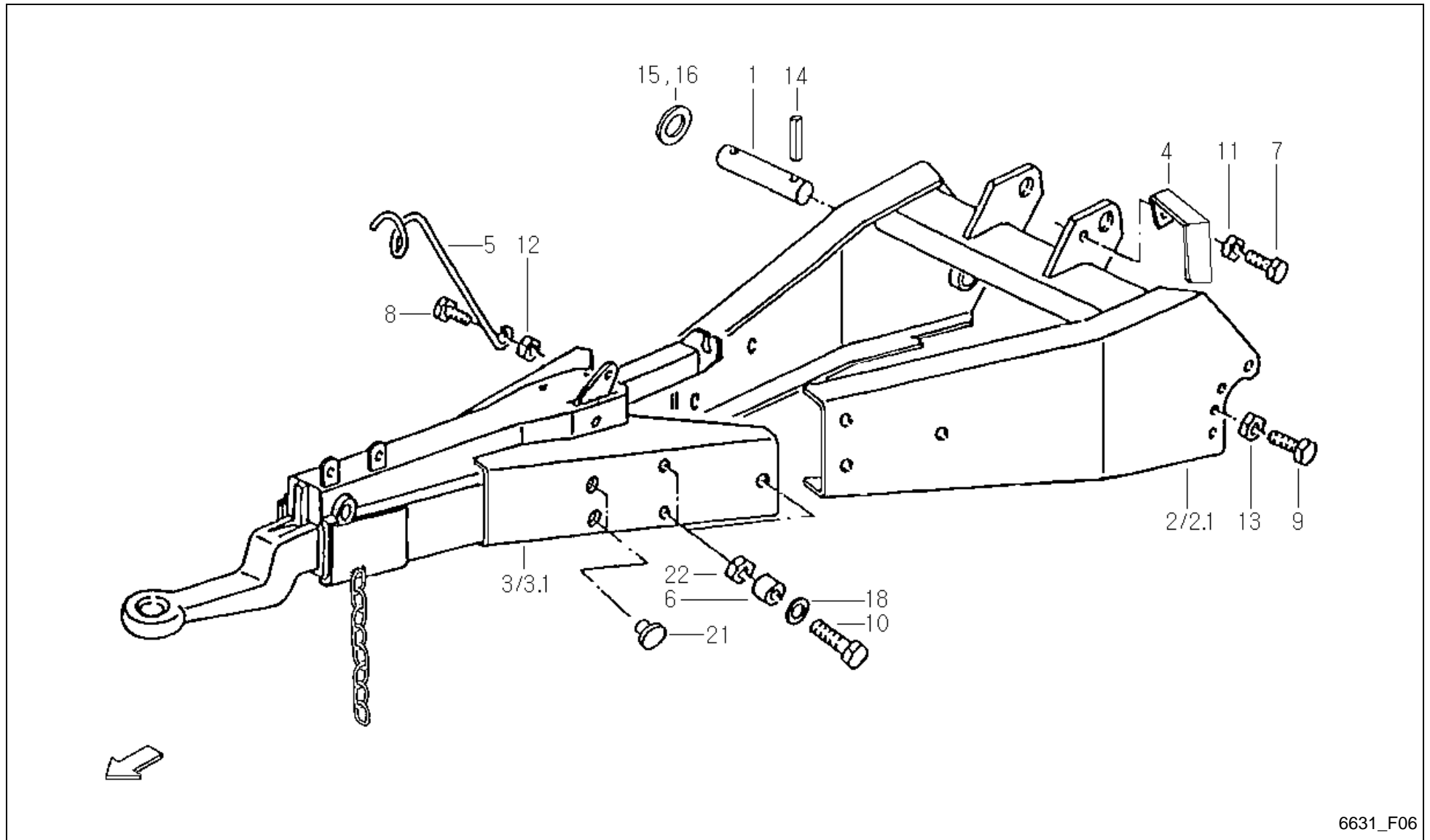

6631_F06



Feedex 360 S / OVERR. DRAWBAR

PosNo.	Part No.	Qty.	Description	Remark
1	VF06554790	1	PIN	
2	VF16517151	1	DRAWBAR	-A 2006
2.1	VF16631491	1	DEICHSEL GSW.	+A 2007
3	VF16613360	1	OVERRUNNING DEVICE	S F07/F08; -700
3.1	VF16630398	1	OVERRUNNING DEVICE	+701
4	VF06558565	1	CLAMPING PIECE	
5	VF06558567	1	SUPPORT	
6	VF06575227	6	SPACER RING	
7	VF01112333	1	HEX. HEAD SCREW	
8	VF01112418	1	BOLT, SCREW	
9	VF01112683	4	HEX.HEAD SCHREW	
10	VF01111867	6	HEX.BOLT	
11	VF01104944	1	NY LOCK NUT 8A3CD985	
12	VF06209768	1	LOCK NUT	
13	VF01127856	4	LOCK NUT	
14	VF01115478	2	DOWEL PIN	
15	VF01137526	1	WASHER	
16	VF06214486	1	SPACER 35X45X1,0 D988	
18	VF01142556	12	SPACING RING	
21	VF01097625	3	PLUG GPN300 F241	
22	VF01100590	6	LOCK NUT	

Feedex 360 S / OVERRUNNING DEVICE (-0700)

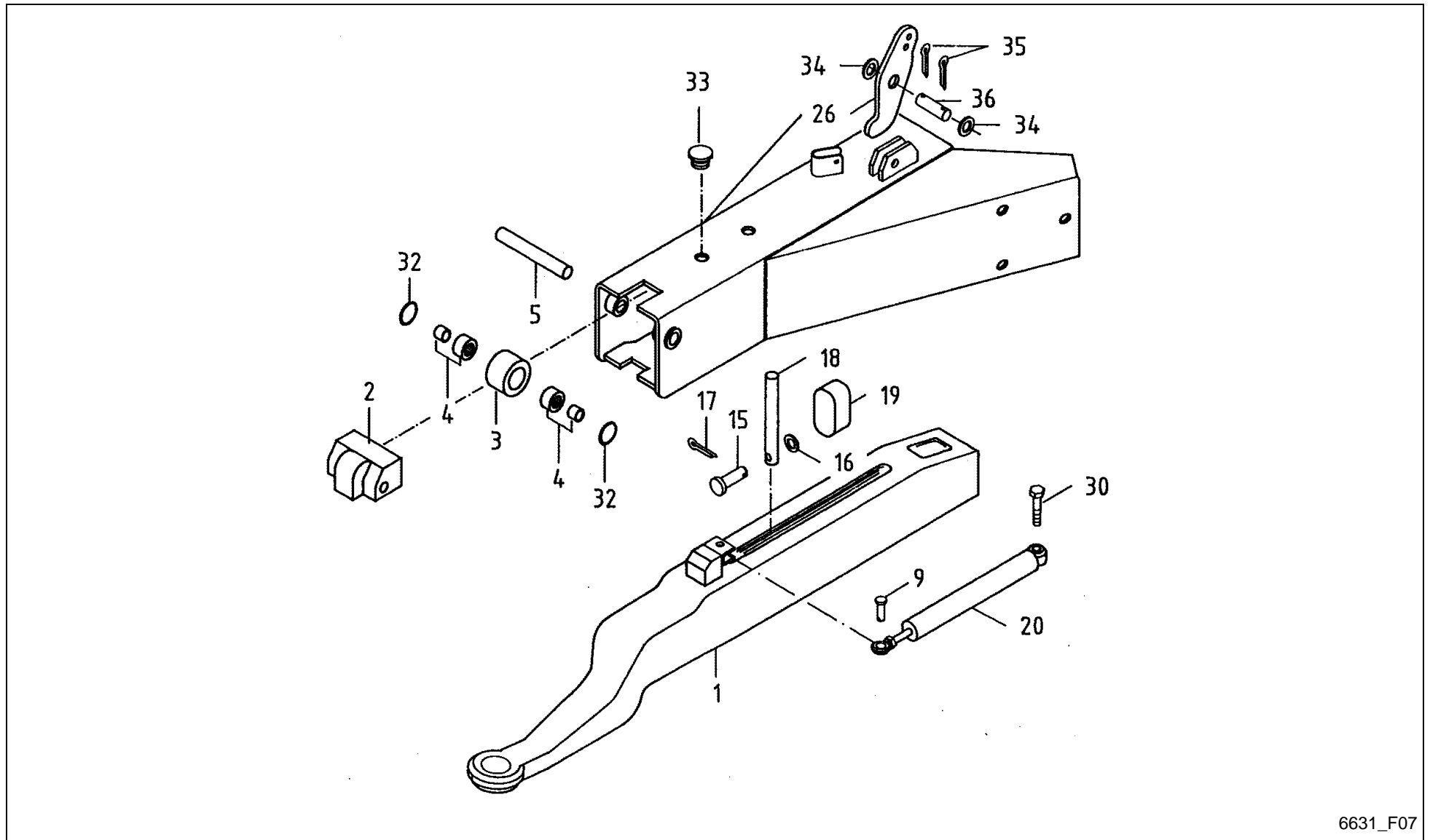

6631_F07



Feedex 360 S / OVERRUNNING DEVICE (-0700)

PosNo.	Part No.	Qty.	Description	Remark
1	VF16614457	1	PULLROD	
2	VF16614458	1	CAP	
3	VF16614459	1	ROLLER	
4	VF16614462	2	NEEDLE SLEEVE	
5	VF16614460	1	PIN	
9	VF16614461	1	PIN	
15	VF06210000	1	PIN	
16	VF01107101	1	WASHER 8,4DIN125 GALV.	
17	KG01248161	1	SPLIT PIN 2X16 ST	
18	VF16614463	1	STOP	
19	VF16614464	1	ABSORBER	
20	VF16614465	1	SHOCK ABSORBER	
26	VF16614469	1	REVERSING LEVER	-700
26	VF16630393	1	REVERSING LEVER	+701
30	VF01111504	1	SCREW	
32	VF16614471	2	RING	
33	VF16614470	2	NIPPLE	
34	VF06214288	2	SPACER	
35	VF01106451	2	SPLIT PIN	
36	VF06209919	1	PIN	

Feedex 360 S / OVERRUNNING DEVICE AVEG 2000 BPW (+0701)

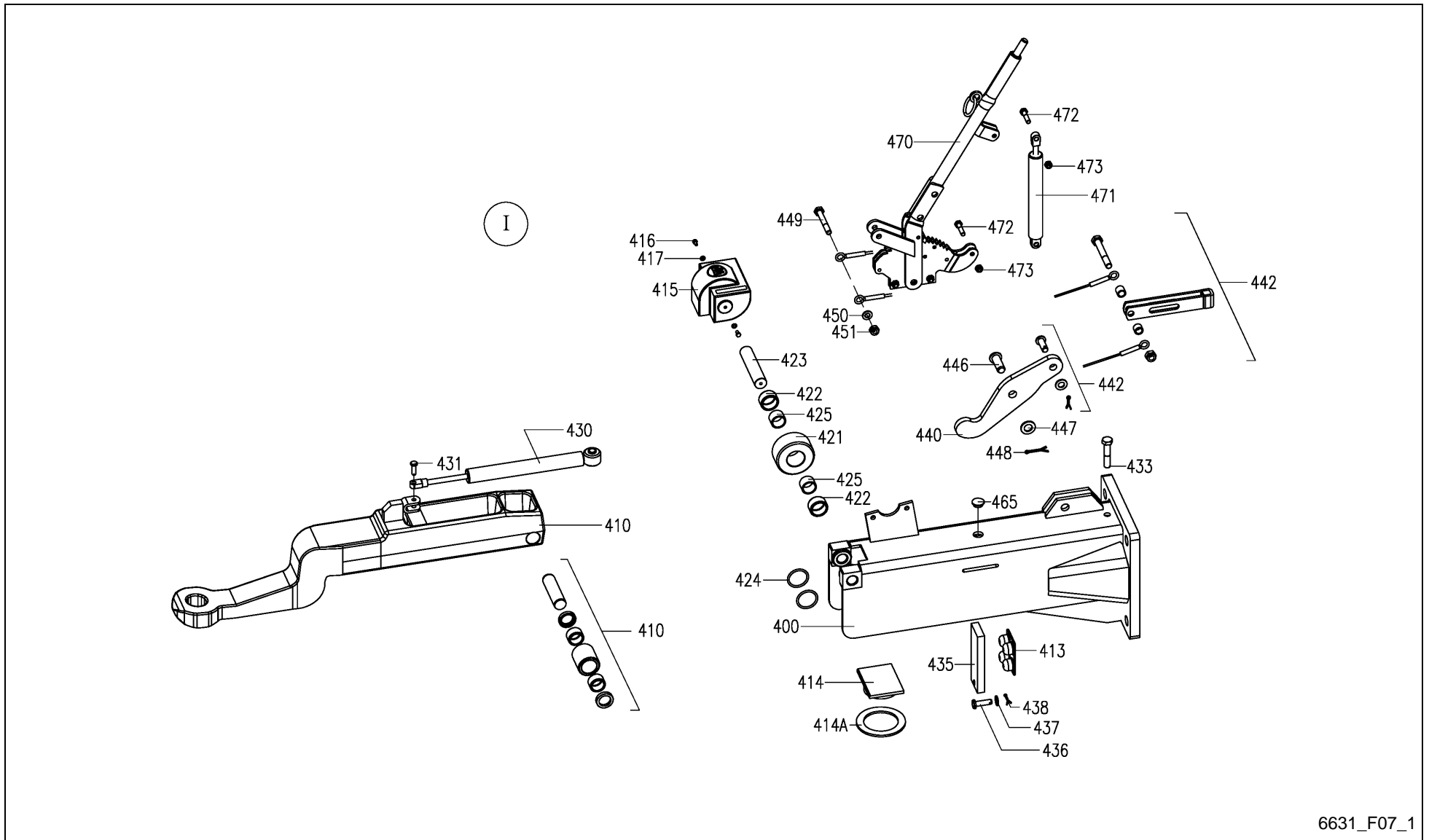

6631_F07_1

Feedex 360 S / OVERRUNNING DEVICE AVEG 2000 BPW (+0701)



PosNo.	Part No.	Qty.	Description	Remark
I	VF16630398	1	OVERRUNNING DEVICE	
400	A143517400	1	HOUSING	
410	VF16614457	1	PULLROD	
413	VF16614464	1	ABSORBER	
414	A143517500	1	PLATE	
414A	A143517600	1	WASHER 100/71X0,5-4,0	
415	VF16614458	1	CAP	
416	A143517700	2	HEXAGON HEAD SCREW M5X10 DIN933 8.8	
417	A143517800	2	WASHER 5,3 DIN125 200 HV	
421	VF16614459	1	ROLLER	
422	A143517900	2	NEEDLE SLEEVE HK3020 DIN618	
423	VF16614460	1	PIN	
424	A143518100	2	O-RING 35X4	
425	A143518200	2	INNER RING 25X30X20,5	
430	VF16614465	1	SHOCK ABSORBER	
431	VF16614461	1	PIN	
433	A143518300	1	HEXAGON HEAD SCREW M12X60 DIN931 8.8	
435	A143518400	1	PLATE	
436	A143518500	1	BOLT 10X35X31 DIN1434 ST	
437	A143466900	1	WASHER 10,5 DIN125 200HV	
438	A143485300	1	SPLIT PIN 3,2X16 ISO1234	
440	A143518600	1	DEFLEXION LEVER 120:85	
442	A143518700	1	BRAKE CABLE, COMPLETE	
446	A143518800	1	BOLT 16X45X38 DIN1434 ST	
447	A143518900	1	WASHER 17 DIN125 200 HV	
448	A143472600	1	SPLIT PIN 4X25 ISO1234	
449	A143519000	1	HEXAGON HEAD SCREW M10X75 DIN931 8.8	
450	A143466900	1	WASHER 10,5 DIN125 200HV	
451	A143467500	1	LOCK NUT VM10 DIN980	
465	VF16624942	1	PLUG	
470	A143519100	1	HAND BRAKE LEVER	
471	A143519200	1	DAMPER	
472	A143518000	2	HEXAGON HEAD SCREW M8X35 DIN933 8.8	
473	A143517100	2	LOCK NUT VM8 DIN980	

Feedex 360 S / OVERRUN BRAKE BRAKE LEVER (-0700)

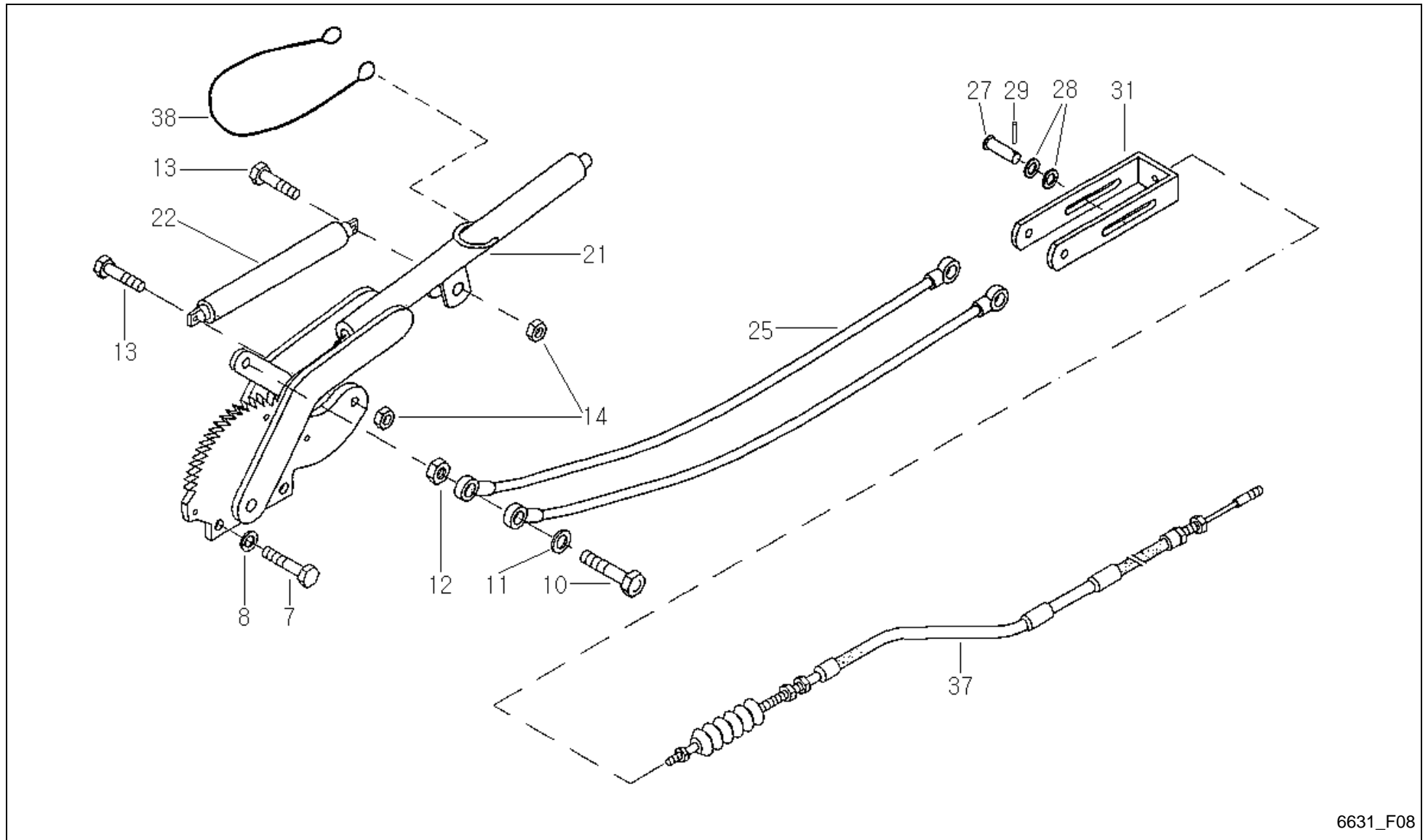

6631_F08

Feedex 360 S / OVERRUN BRAKE BRAKE LEVER (-0700)



PosNo.	Part No.	Qty.	Description	Remark
7	VF01112333	2	HEX. HEAD SCREW	
8	VF01102799	2	SPRING WASHER	
10	VF01111336	1	HEX.HEAD SCREW	
11	VF01107105	1	WASHER	
12	VF01102659	1	HEX. NUT	
13	VF01112350	2	HEX. HEAD SCREW	
14	VF01112824	2	HEX. NUT	
21	VF16614466	1	HAND BRAKE LEVER	
22	VF16614467	1	GAS-FILLED DAMPFER	
25	VF16614468	1	BRAKE CABLE	
27	VF06210015	1	PIN	
28	VF06214207	2	WASHER	
29	VF01106451	1	SPLIT PIN	
31	VF16614456	1	FORK	
37	VF06556619	1	BRAKE CABLE	
38	VF06587227	1	FIXING ROPE	

Feedex 360 S / ADJUSTING SPINDLE

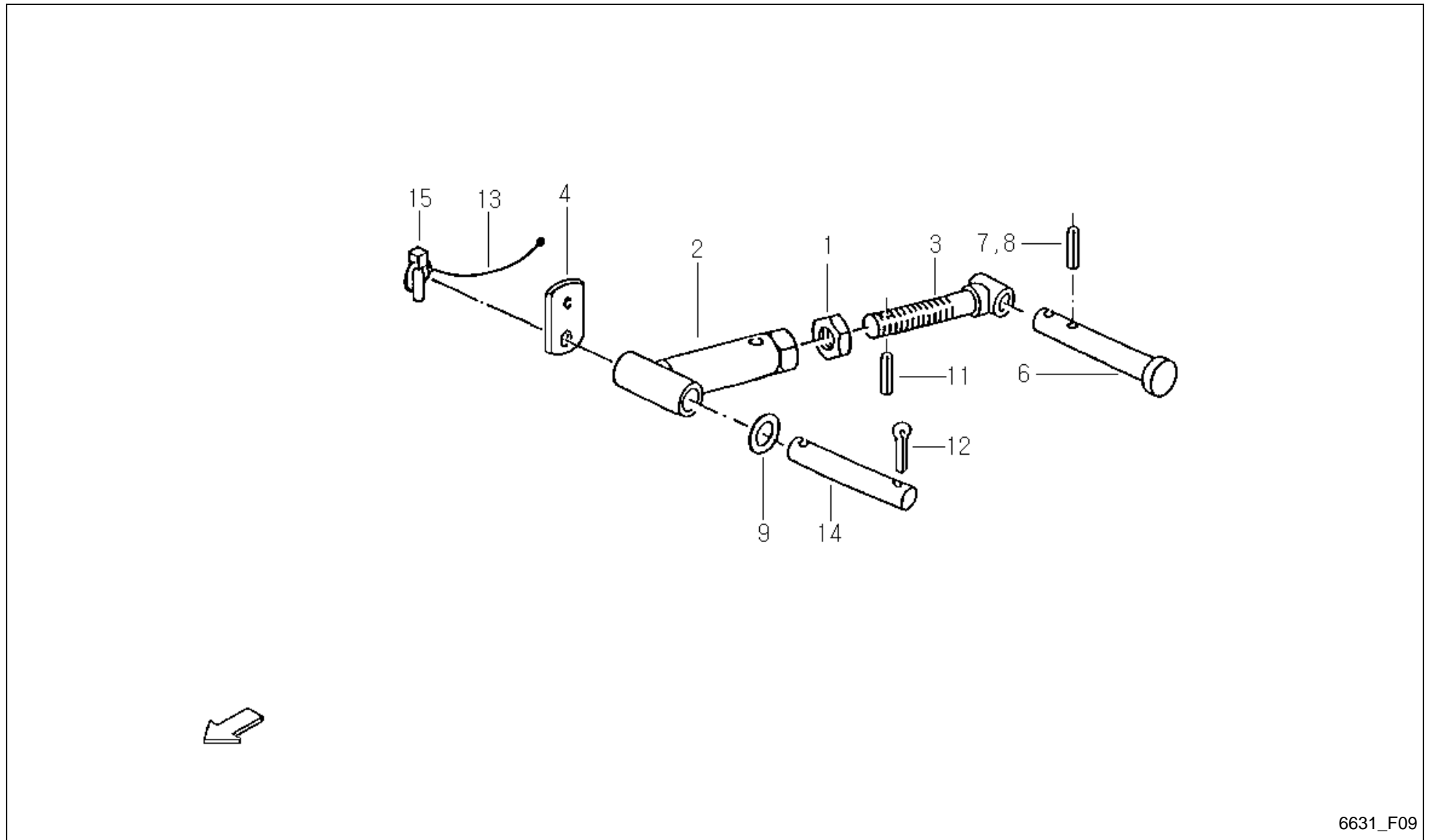



Feedex 360 S / ADJUSTING SPINDLE

PosNo.	Part No.	Qty.	Description	Remark
1	VF01112972	1	HEX.NUT	
2	VF16517160	1	SPINDLE	
3	VF16517144	1	THREADED SPINDLE	
4	VF16517165	1	CONNECTING PLATE	
6	VF16515159	1	PIN/BOLT/STUD	S D20 Pos. 15
7	VF01136930	1	DOWEL PIN	
8	VF01157345	1	DOWEL PIN	
9	VF06214238	1	WASHER 34X50X5 A2C DIN 1441	
11	VF01115438	1	DOWEL PIN	
12	VF01106500	1	SPLIT PIN 8X50DIN94 GALV.	
13	VF06564448	1	CORD L= 240 COLOUR BLACK	
14	VF01397597	1	PIN/BOLT/STUD	
15	VF06213664	1	FOLDING PLUG	

Feedex 360 S / CONSTRUCTIVE VARIANT AXLE CARRIER FOR SIMPLE AXE

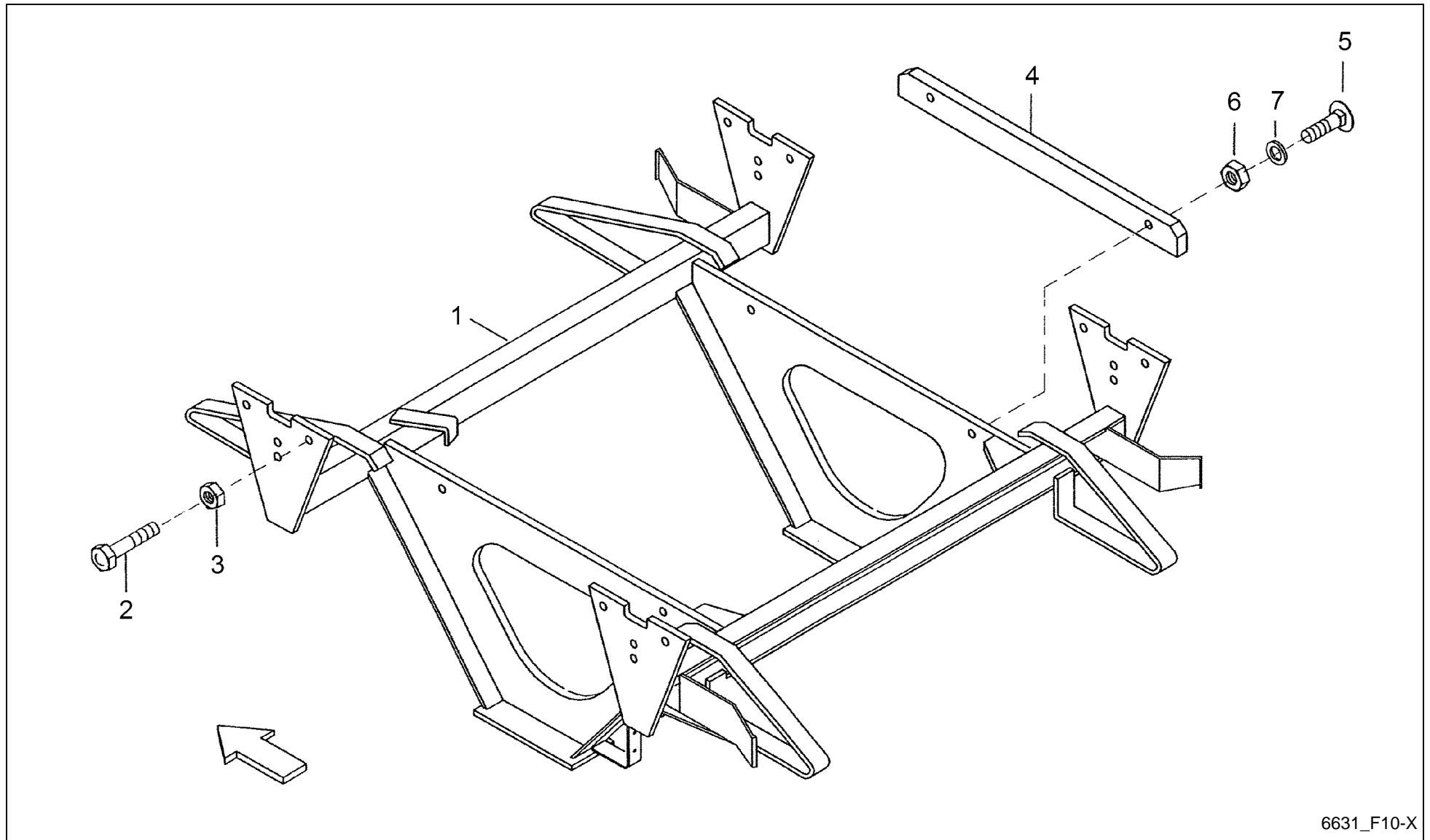

6631_F10-X

Feedex 360 S / CONSTRUCTIVE VARIANT AXLE CARRIER FOR SIMPLE AXE



PosNo.	Part No.	Qty.	Description	Remark
1	A143011086	1	SUPPORT	
2	KG00339261	8	HEX. BOLT M16X90 10.9	
3	VF01100590	8	LOCK NUT	
4	VF06587661	2	STRAP	
5	VF01138996	4	SAUCER HEAD SCREW	
6	VF01104944	4	NY LOCK NUT 8A3CD985	
7	VF06214207	4	WASHER	

Feedex 360 S / ELECTR.REMOTE CONTR. PILOTBOX-T

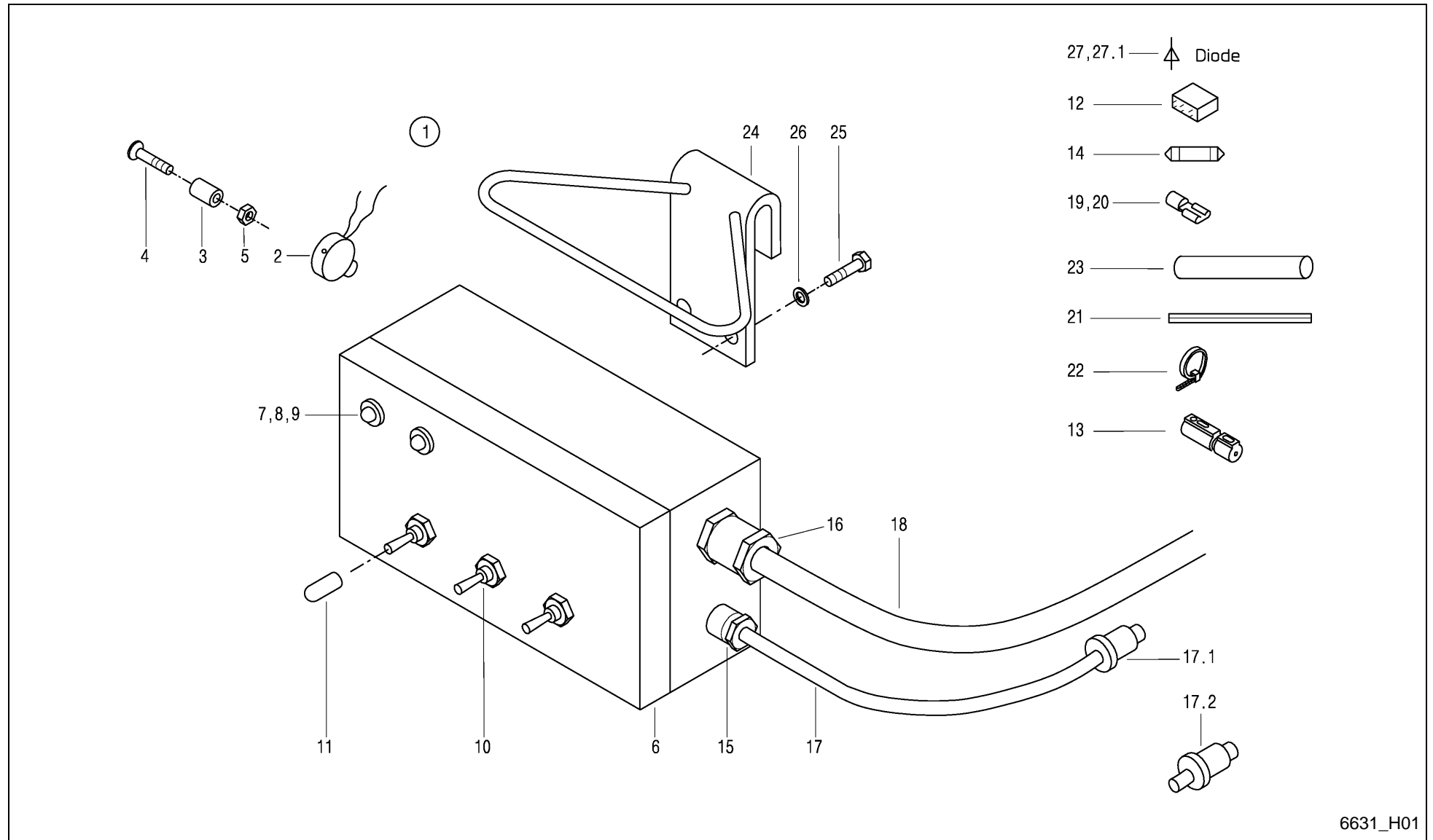

6631_H01

Feedex 360 S / ELECTR.REMOTE CONTR. PILOTBOX-T



PosNo.	Part No.	Qty.	Description	Remark
1	VF16613394	1	PILOTBOX-T	
2	VF06579959	1	HORN	
3	VF06579960	2	SLEEVE	
4	VF01397550	2	C'SUNK SCREW	
5	VF01143097	2	HEX.NUT	
6	VF16613387	1	HOUSING/CASE	
7	VF16613236	1	RED LAMP	
8	VF16613237	1	GREEN LAMP	
9	VF16613238	2	O-RING	
10	VF06579979	3	TOGGLE SWITCH	
11	VF16515453	3	CAP	
12	VF01164017	1	RELAY	
13	VF06587052	1	SUPPORT	
14	VF01143017	1	FUSE	
15	VF06213737	1	UNION	
16	VF01151892	1	THREADED UNION	
17	VF06579961	1	CABLE	mit Pos.17.1
17.1	VF01101600	1	PLUG	
17.2	VF16518524	1	PLUG CONTACT 3-POLE BIS 25A DIN 9680	alternativ
18	VF01142889	1	ELECTRIC LINES	
19	VF01397896	13	PLUG-IN SLEEVE	
20	VF01397920	15	PLUG-IN SLEEVE	
21	VF01403239	1	ELECTRIC LINES	
22	VF06216479	3	CABLE TIE 150X3,6 SW SNX 2-35	
23	VF16513942	1	SHRINK HOSE	
24	VF16515468	1	YOKE/RETAINER	
25	VF01112240	2	HEX. HEAD SCREW	
26	VF01118645	2	SEAL RING	
27	VF16511469	5	DIODE	
27.1	VF16513933	1	DIODE	+451

Feedex 360 S / ELECTR. EGUIPM. DISTRIBUTION BOX

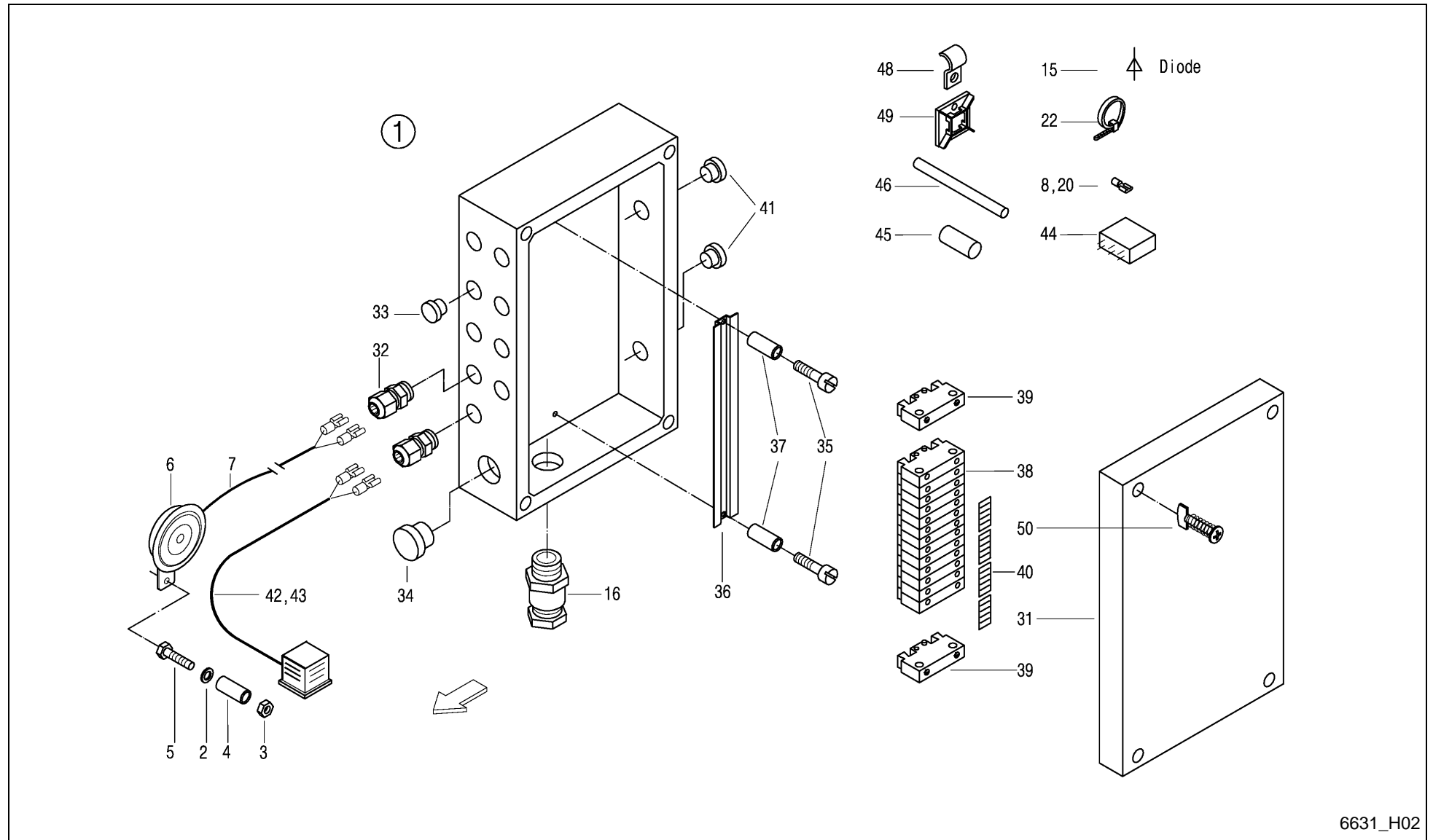

6631_H02



Feedex 360 S / ELECTR. EGUIPM. DISTRIBUTION BOX

PosNo.	Part No.	Qty.	Description	Remark
1	VF16613396	1	DISTRIBUTION BOX	
2	VF01107163	2	WASHER	-A 2005
3	VF01104944	1	NY LOCK NUT 8A3CD985	-A 2005
4	VF16606570	1	FIXING TUBE GALV. L=48 RO.16X2.5	-A 2005
5	VF01111179	1	HEX.BOLD	-A 2005
6	VF06214045	1	HORN	-A 2005
7	VF16611480	1	CABLE	-A 2005
8	VF01397896	2	PLUG-IN SLEEVE	
15	VF16511469	5	DIODE	
16	VF01151892	1	THREADED UNION	
20	VF01397920	17	PLUG-IN SLEEVE	
22	VF06216479	13	CABLE TIE 150X3,6 SW SNX 2-35	
31	VF16517792	1	HOUSING	
31.1	VF16611275	4	QUICK FASTENER	
32	VF02953409	6	THREADED UNION	
33	VF01397704	4	BLANK PLUG	
34	VF02953408	1	BLANK PLUG	
35	VF01105571	2	CHEESE-HEAD SCREW	
36	VF16517922	1	SUPPORT RAIL	
37	VF16517923	2	SLEEVE	
38	VF16515446	14	TERMINAL	
39	VF16515448	2	END HOLDER	
40	VF16517917	1	LETTERING	
41	VF02953410	2	NIPPLE	
42	VF16518970	4	PIPE/LINE/LEAD	
42	VF01128192	6	CABLE END SOCKET	
42.1	VF06579981	3	TIN	
42.2	VF06579982	3	SECTIONAL SEAL	
43.3	VF16611079	3	INSCRIPTION PLATE	
44	VF16613243	1	RELAY	
45	VF16611081	1	SHRINK HOSE	
46	VF01404321	2	SHRINK HOSE	
48	VF06216397	2	FIXING CLIP	
49	VF16613283	2	CABLE RETAINER	
50	VF01397598	2	SELF-TAPPING SCREW	

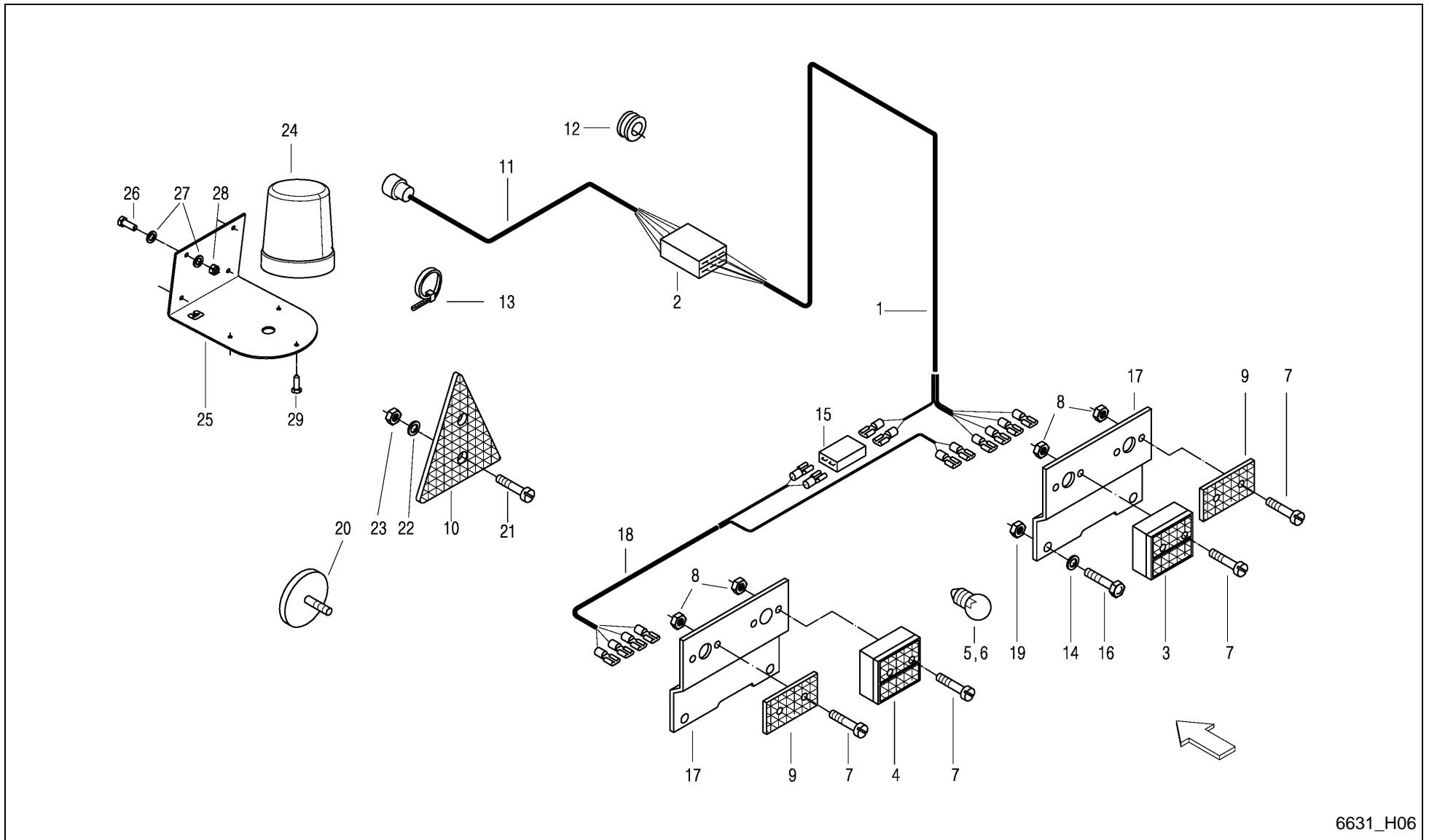

6631_H06

Feedex 360 S / ELECTR. EQUIPM. LIGHTING



PosNo.	Part No.	Qty.	Description	Remark
1	VF16516330	1	ELECTRIC LINES	
2	VF06213977	1	CABLE CONNECTOR	
3	VF01397870	1	TAIL LIGHT	
4	VF01397871	1	TAIL LIGHT	
5	VF01102550	2	TABULAR LAMP12V 21W D72601	
6	VF01135950	2	BULB	
7	VF01105524	8	CHEESE HEAD SCREW	
8	VF06209765	8	LOCK NUT M5 8 GALV. DIN985	
9	VF04308511	2	REAR REFLECTOR	
10	VF16631249	2	TRIANGLE REAR REFLECTOR	
11	VF06577068	1	CABLE	
12	VF06278838	1	RUBBER GROMMET	
13	VF06216479	35	CABLE TIE 150X3,6 SW SNX 2-35	
14	VF01102797	4	SPRING WASHER	
15	VF06213973	1	CONNECTING PIECE	
16	VF01103316	4	HEX. HEAD SCREW	
17	VF16515977	2	LIGHT RETAINER	
18	VF16516333	1	ELECTRIC LINES	
19	VF01114357	4	LOCK NUT	
20	VF06214041	2	REFLECTOR WHITE D80 WITH HOLE 5.5	
21	VF01105526	4	CYL. SCREW AM 5X16 DIN 84 - A3C -4.8	
22	VF01102796	4	SPRING WASHER	
23	VF01112803	4	HEX. NUT M5	
24	VF16635245	1	BEACON	Option Rundumkennleuchte
25	VF16635247	1	ANGLE PLATE,	Option Rundumkennleuchte
26	VF01112264	4	HEX. HEAD SCREW	Option Rundumkennleuchte
27	VF06214189	8	WASHER 6,4X18X2 A2C	Option Rundumkennleuchte
28	VF01114357	4	LOCK NUT	Option Rundumkennleuchte
29	VF16635249	3	SCREW 4.8X16	Option Rundumkennleuchte

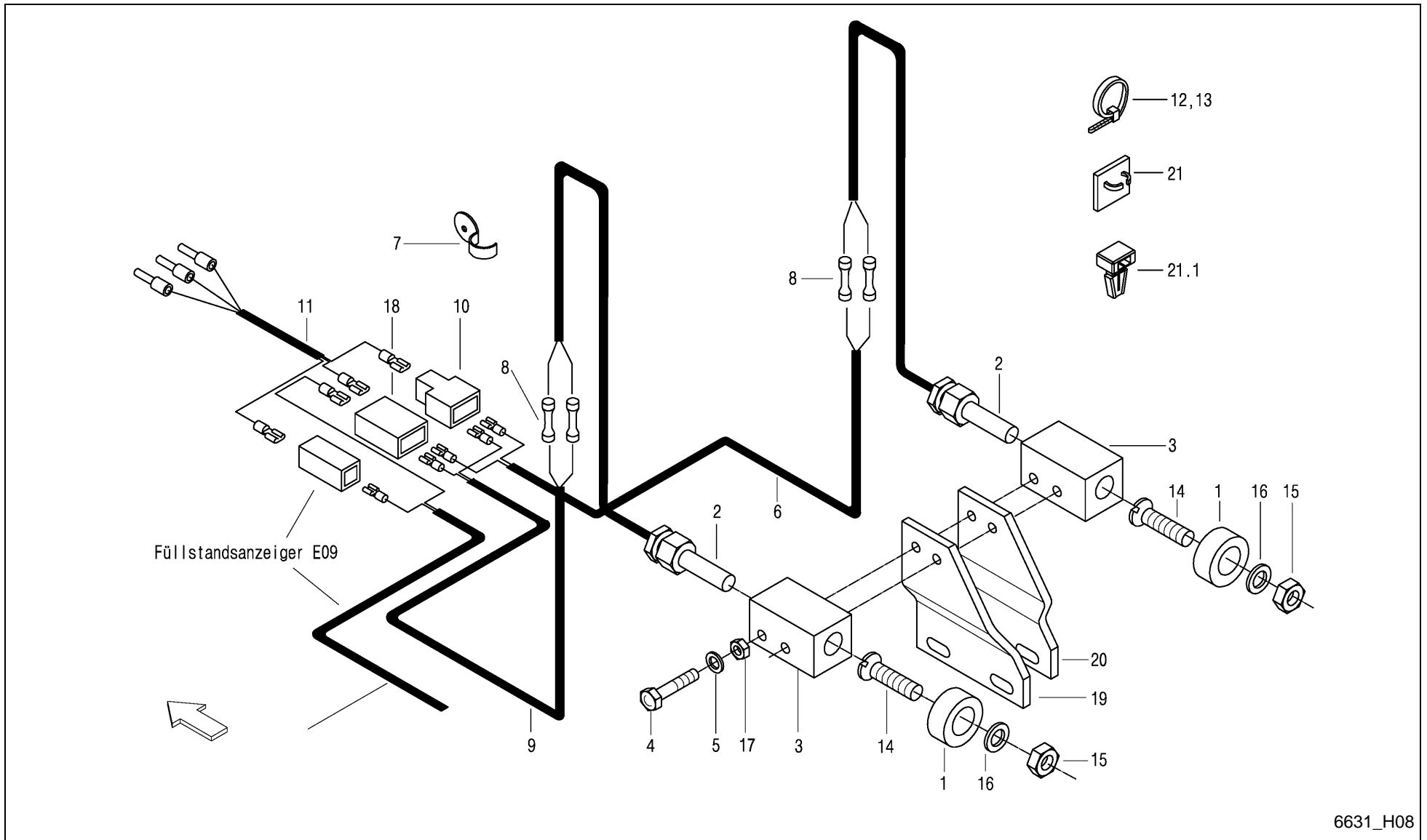

6631_H08

Feedex 360 S / ELECTR. EQUIPM. BACK NET



PosNo.	Part No.	Qty.	Description	Remark
1	VF16512287	2	MAGNET	
2	VF16514460	2	SWITCH	
3	VF16517215	2	SWITCH HOUSING	
4	VF01111071	4	HEX. HEAD SCREW	
5	VF01107095	4	WASHER 6,4DIN125 GALV.	
6	VF16516335	1	ELECTRIC LINES	
7	VF06216396	4	HOSE CLIP	
8	VF01397855	4	CONNECTOR/UNION	
9	VF16516337	1	ELECTRIC LINES	
10	VF06213974	1	PLUG CONNECTION	
11	VF16515739	1	ELECTRIC LINES	
12	VF06216479	6	CABLE TIE 150X3,6 SW SNX 2-35	
13	VF06216480	2	CABLE TIE 368X4,8 SW SNX 3-100	
14	VF01132294	2	SCR. M5X25 D963 48 GALV.	
15	VF06209765	2	LOCK NUT M5 8 GALV. DIN985	
16	VF01107158	2	WASHER	
17	VF01114357	4	LOCK NUT	
18	VF06213982	1	CLUTCH PIECE	
19	VF16611318	1	BASE PLATE	
20	VF16611317	1	BASE PLATE	
21	VF16613283	6	CABLE RETAINER	-A 2004
21.1	VF16631248	6	EXPANSION ANCHOR	+A 2005

Feedex 360 S / PICK-UP 1.6 SCRAPER

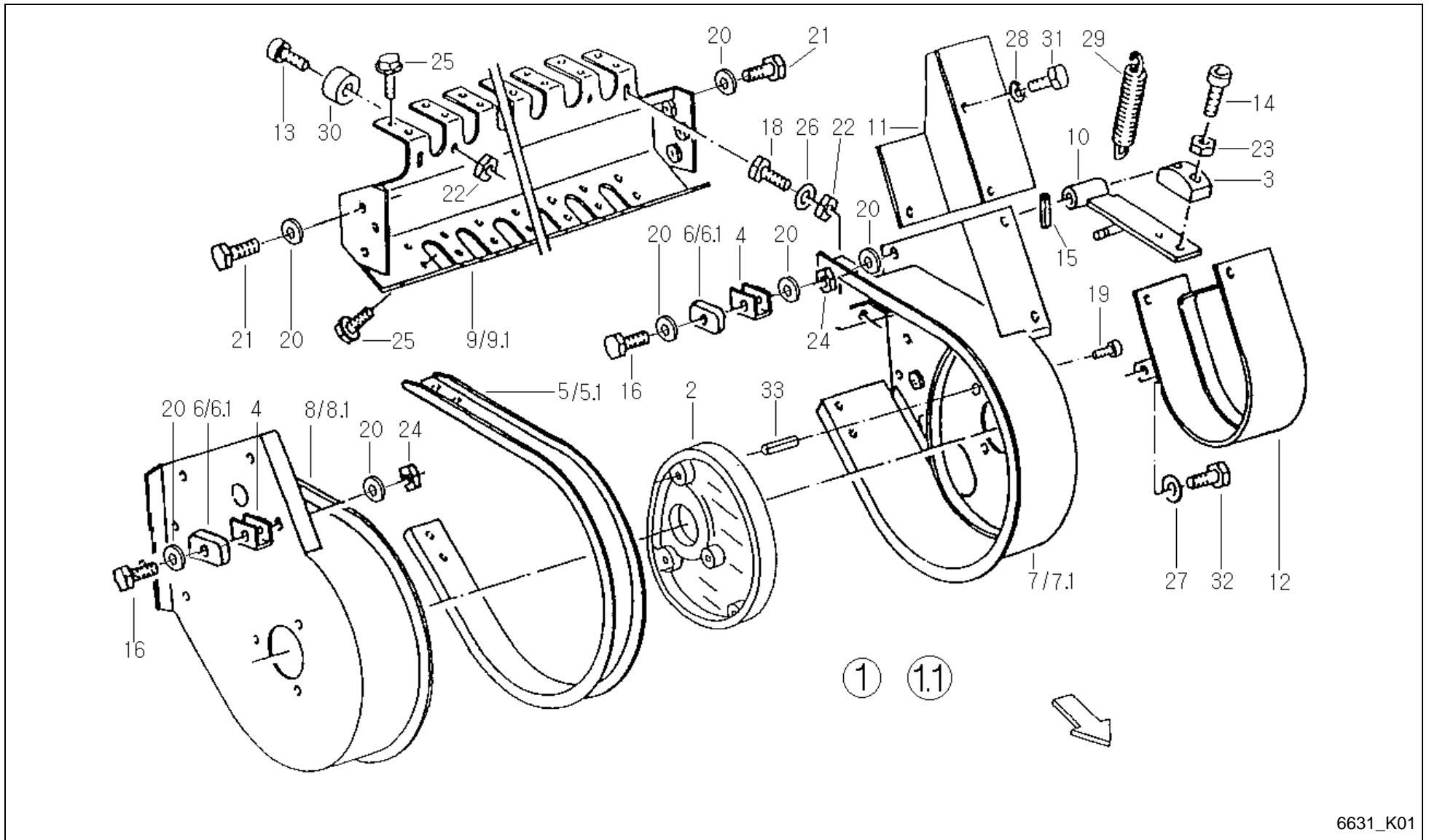

6631_K01



Feedex 360 S / PICK-UP 1.6 SCRAPER

PosNo.	Part No.	Qty.	Description	Remark
1	VF16513250	1	PICK-UP	-540
1.1	VF16630125	1	PICK-UP 5 REEL	+541
2	VF06296264	1	STEERING PLATE	
3	VF06571134	1	TENSION-BLOCK	X 10
4	VF06571322	3	YOKE	
5	VF06577405	25	SHEET	-540
5.1	VF16630114	25	SCRAPER	+541
6	VF06571323	6	STOP	
6.1	VF16635132	1	LIMIT STOP	+A 2012
7	VF06571005	1	SIDE PART	-540
7.1	VF16630115	1	SIDE PLATE LEFT	+541
8	VF06577426	1	SIDE MEMBER	-540
8.1	VF16630119	1	SIDE PLATE RIGHT	+541
9	VF06570920	1	SUPPORT	-540
9.1	VF16630112	1	SUPPORT	+541
10	VF06571094	1	CHAIN TENSIONER	
11	VF06571099	1	GUARD PLATE	
12	VF06571090	1	CHAIN/TRACK GUARD	
13	VF01105544	2	CYLINDRICAL SCREW	
14	VF01110577	2	SCREW	X 10
15	VF01115441	1	DOWEL PIN	
16	VF01111298	3	HEX. HEAD SCREW	
18	VF01112264	2	HEX. HEAD SCREW	
19	VF06209476	2	BOLT M8X30 D933 8.8 A3C DIN267-27 COATE	
20	VF01107165	12	WASHER M10 11X20X2 A2C DIN126	
21	VF01112418	6	BOLT, SCREW	
22	VF01114357	4	LOCK NUT	
23	VF01104944	2	NY LOCK NUT 8A3CD985	X 10
24	VF06209768	2	LOCK NUT	
25	VF0905191000	106	GEWINDEFURCHSCHRAUBE M 6 X 16	
26	VF06214189	4	WASHER 6,4X18X2 A2C	
27	VF01107163	1	WASHER	
28	VF01102799	3	SPRING WASHER	
29	VF06215561	1	TENSION SPRING	
30	VF06571355	2	RUBBER BLOCK	
31	VF01112322	3	HEX. HEAD SCREW	
32	VF01112307	1	HEX. HEAD SCREW	
33	VF16614668	1	PIN, TENSION	

Feedex 360 S / PICK-UP 1.6 DRUM

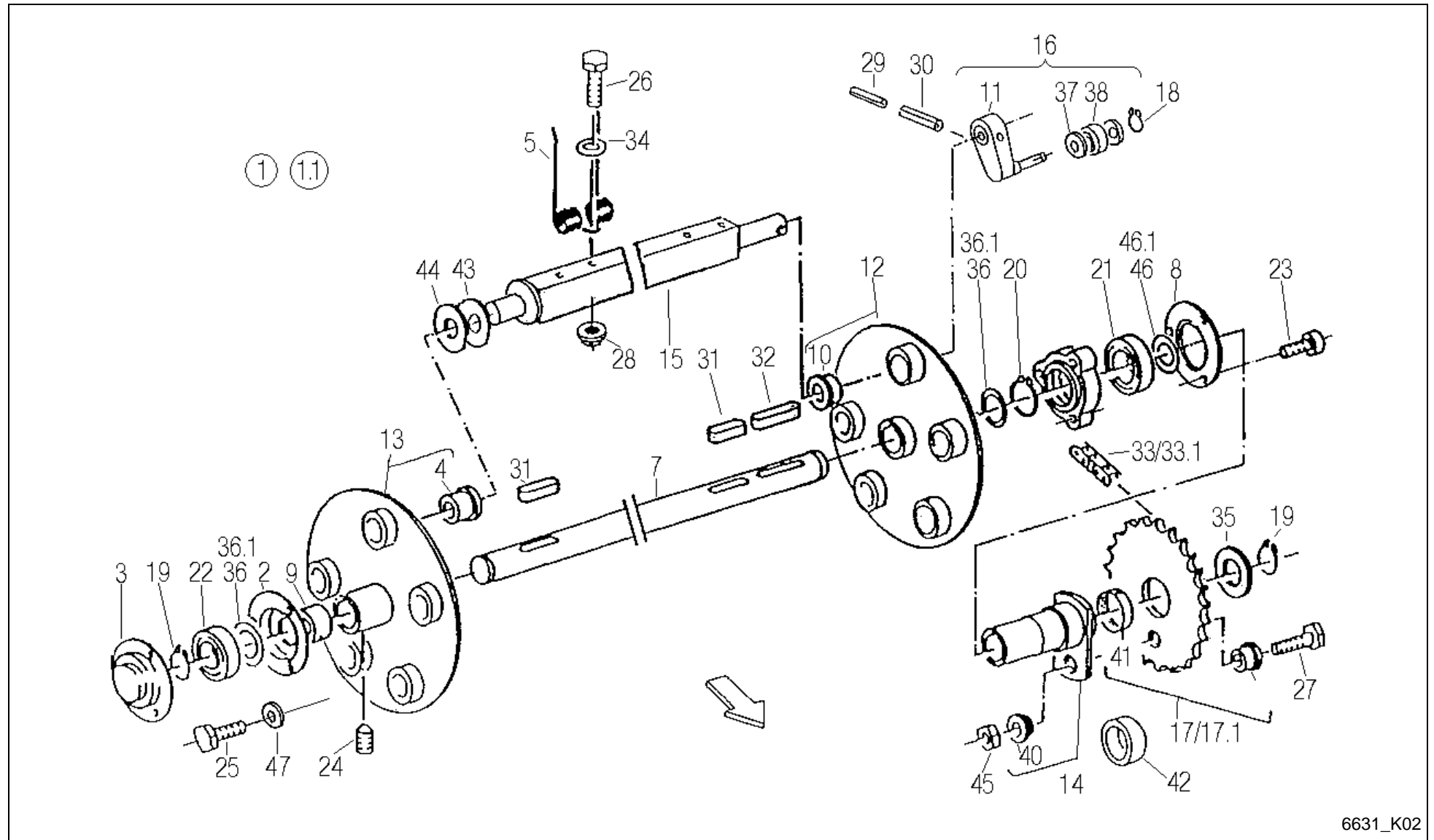

6631_K02



Feedex 360 S / PICK-UP 1.6 DRUM

PosNo.	Part No.	Qty.	Description	Remark
1	VF16513250	1	PICK-UP	-540
1.1	VF16630125	1	PICK-UP 5 REEL	+541
2	VF06282196	1	TERMINAL RING	
3	VF06301830	1	TERMINAL RING	
4	VF06246795	5	BUSH	
5	VF06296285	65	PICK-UP TINE, TWIN	
6	VF06577397	1	FLANGE	
7	VF06571004	1	DRIVE SHAFT	
8	VF06577406	1	COVER	
9	VF06577407	1	SPACER RING	
10	VF06571309	5	BUSH	
11	VF06571321	5	PIN	
12	VF16513298	1	ROSETTE	
13	VF16513299	1	ROSETTE	
14	VF06559244	1	FLANGED HUB	
15	VF16613400	5	TUBE	
16	VF16615203	5	CONTROL ARM	
17	VF16630156	1	CHAIN SPROCKET Z=34	-A 2005
17.1	VF06577432	1	CHAIN SPROCKET	+A 2006
18	VF01107726	5	CIRCLIP	
19	VF01107742	2	CIRCLIP	
20	VF01107760	1	CIRCLIP	
21	VF01108982	1	GR.BALL BEARING	
22	VF01136763	1	GR. BALL BEARING	
23	VF02953340	3	BOLT M8X50 D912 DIN267-27 COATED	
24	VF06208913	2	ALLEN SET SCREW, INT. HEX.	
25	VF01173381	3	SCR.M8X20 D933 8.8 GALV.DIN267-27MKL	
26	VF01111184	65	HEX.BOLT	
27	VF16630966	1	SHEAR SCREW	
28	VF01397863	65	WHEEL NUT M8 D6926 8 GALV.	
29	VF01157348	5	DOWEL PIN	
30	VF01157382	5	ROLL PIN 10X65 EN ISO 8752 ZN.FL.	
31	VF06212426	2	FITTING KEY	
32	VF06212435	1	FITTING KEY	
33	VF16630139	1	CHAIN 19.05-12B-1X87GL. D8187	bei Pos.17
33.1	A143015000	1	CHAIN 12B-1VX86E INCL. VGL	bei Pos.17.1
34	VF01138374	65	WASHER	
35	VF06214420	1	DISC	
36	VF06214481		SPACER 30X42X1 DIN988	
36.1	VF01138686		SPACER 30X42X0,5 DIN988	

Feedex 360 S / PICK-UP 1.6 DRUM

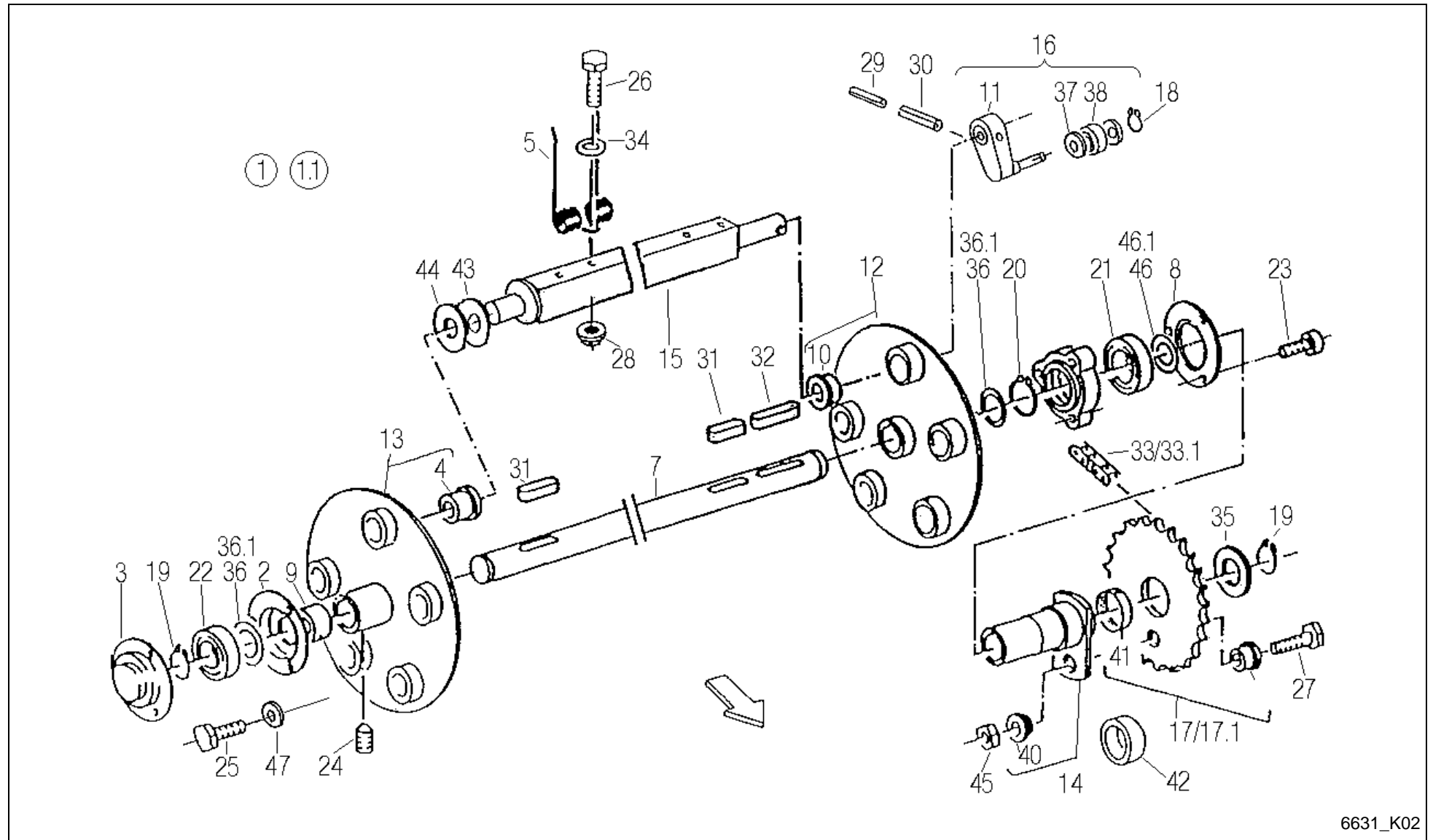

6631_K02



Feedex 360 S / PICK-UP 1.6 DRUM

PosNo.	Part No.	Qty.	Description	Remark
37	VF06214938	10	NILOSRING 6303 ZAV	
38	VF06215027	5	LAUFROLLE LR 203NPPU 17X47X12	
40	VF06571314	2	BUSH	
41	VF06277516	1	BEARING BUSH	
42	VF06571148	1	PIPE/TUBE	
43	VF06214314	5	WASHER 26X38X1 GALV.	
44	VF06214313	5	WASHER 26X38X2 GALV.	
45	VF01104944	1	NY LOCK NUT 8A3CD985	
46	VF06214570		SPACER	
46.1	VF06214572		SPACER 45X55X0,5	
47	VF16631181	3	WASHER A8	

Feedex 360 S / PICK-UP 1.6 BAFFLE PLATE

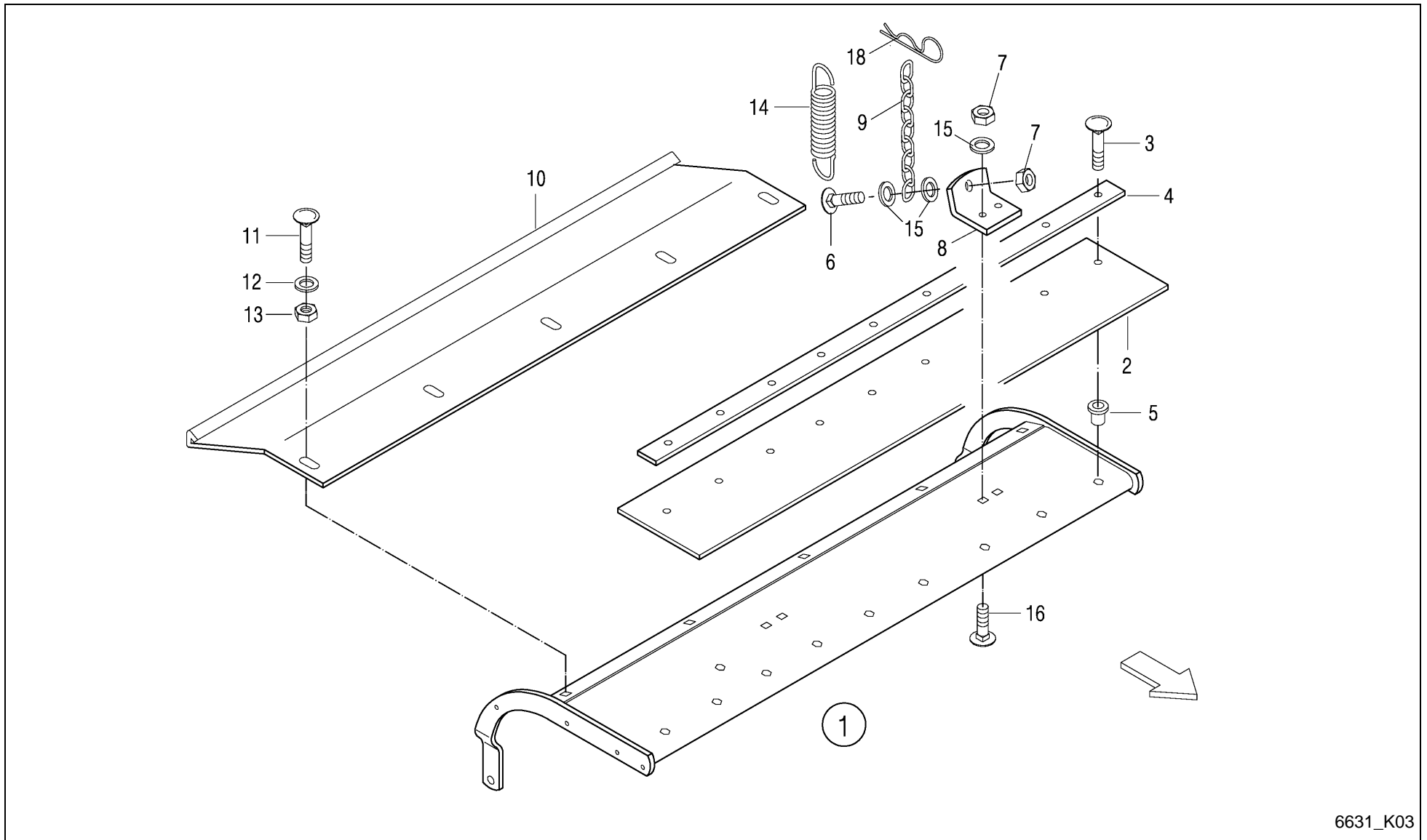

6631_K03

Feedex 360 S / PICK-UP 1.6 BAFFLE PLATE



PosNo.	Part No.	Qty.	Description	Remark
1	VF16611487	1	BAFFELE-PLATE	
2	VF16611479	1	RUBBER BAR	X 1
3	VF01142806	9	TRUSS-HEAD SCREW	X 1
4	VF06578934	1	STRIP	X 1
5	VF01142805	9	RIVET NUT	X 1
6	VF01137628	2	SAUCER HEAD SCREW	
7	VF01104944	6	NY LOCK NUT 8A3CD985	X 1
8	VF16513473	2	RETAINER	X 1
9	VF01397609	2	CHAIN/TRACK	
10	VF06577423	1	EXTENSION	
11	VF06207535	5	OVAL HEADED BOLT	
12	VF01107165	5	WASHER M10 11X20X2 A2C DIN126	
13	VF01104944	5	NY LOCK NUT 8A3CD985	
14	VF01397931	2	DRAW SPRING	
15	VF01127538	4	WASHER	
16	VF01108524	4	SCREW	X 1
18	VF06215666	2	SPRING CLIP	

Feedex 360 S / PICK-UP 1.6 TACTILE WHEEL PNEUMATIC TIRE

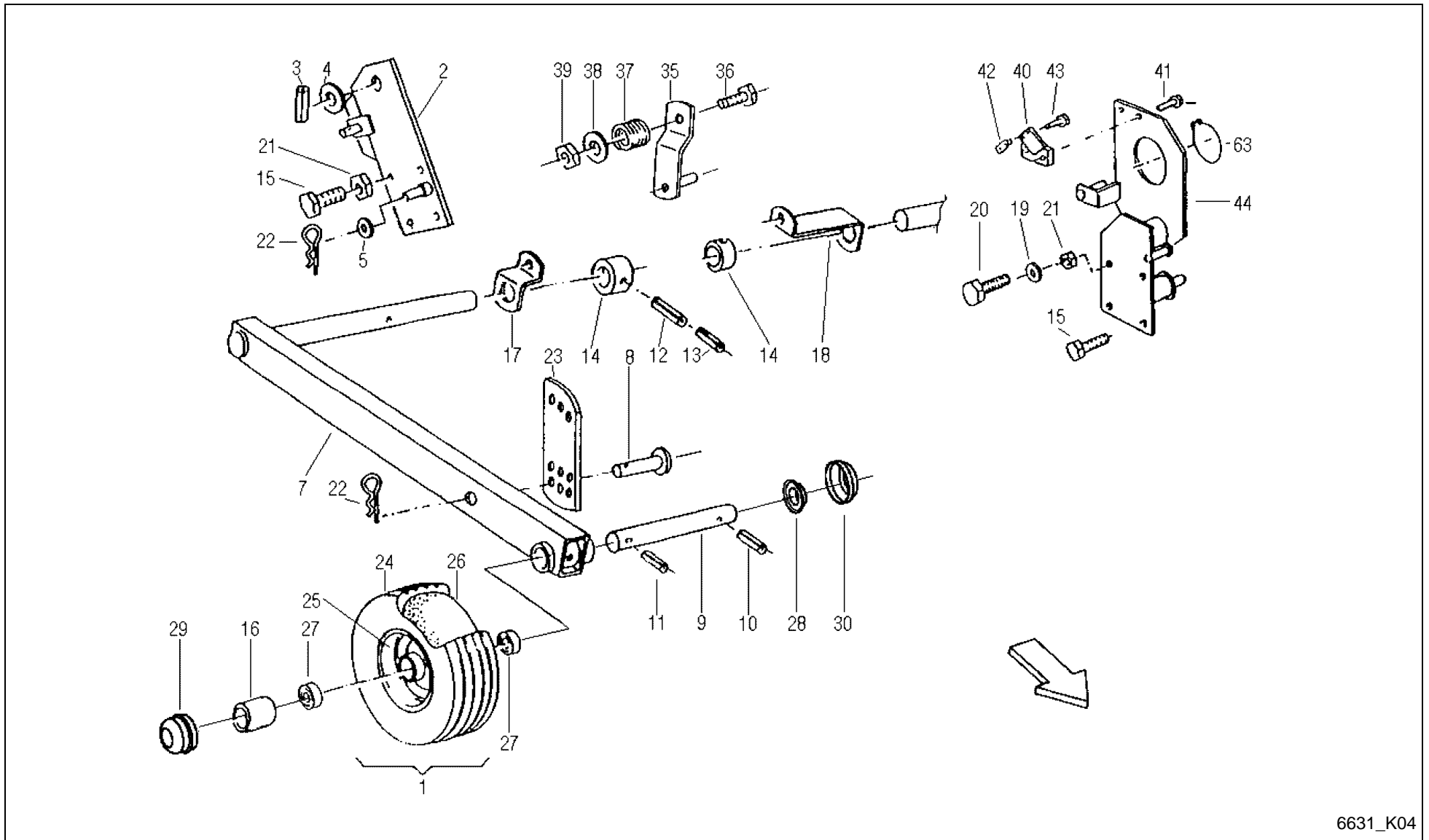

6631_K04

Feedex 360 S / PICK-UP 1.6 TACTILE WHEEL PNEUMATIC TIRE



PosNo.	Part No.	Qty.	Description	Remark
1	VF06564733	2	CPL. WHEEL 15X6.0-6 TT 6PR SILVER RIM	
2	VF16630109	1	RETAINER RIGHT	
3	VF01115460	1	COLLET CHUCK	
4	VF06214234	1	WASHER 31X45X2 GALV.	
5	VF06214226	1	WASHER	
7	VF16517499	2	AXLE LINK	
8	VF06210033	2	PIN	
9	VF16514201	2	PIN/BOLT/STUD	
10	VF01115457	2	DOWEL PIN	
11	VF01157344	1	DOWEL PIN	
12	VF01123863	1	DOWEL PIN	
13	VF01157338	2	DOWEL PIN	
14	VF06577422	2	RING	
15	VF01173914	4	SCR. M10X25D933 8.8 GALV. DIN267-27	
16	VF06576830	2	PIPE	
17	VF06577421	1	SUPPORT	
18	VF06577420	1	SUPPORT	
19	VF01127538	2	WASHER	
20	VF01112429	4	HEX. HEAD SCREW	
21	VF06209768	4	LOCK NUT	
22	VF06215666	4	SPRING CLIP	
23	VF06556744	2	ARM	
24	VF01141364	2	TIRE 15X6.00-6 6PR TT C737	
25	VF06564735	2	RIM 4.50 AX6 SILVER	
26	VF01141365	2	INNER TUBE 15X6,00X6 TR13	
27	VF01124703	4	BEARING	
28	VF06567492	1	BUSH D25+31,5 L13,5	
29	VF06567493	2	WHEEL CAP D 52 H = 36 MM	
30	VF16622598	1	ANTI WRAPPING DEVICE MEFRO 15"+16" ZN	
35	VF06558198	1	LEVER	
36	VF01111298	1	HEX. HEAD SCREW	
37	VF06215308	1	COMPRESSION SPRING	
38	VF01107165	1	WASHER M10 11X20X2 A2C DIN126	
39	VF06209768	1	LOCK NUT	
40	VF06577387	1	GRAPHITE RING	
41	VF06277504	2	HEX. HEAD SCREW	
42	VF06587560	1	SLIDE PIECE	
43	VF01112333	2	HEX. HEAD SCREW	
44	VF16630106	1	SUPPORT	
63	VF01107792	1	CIRCLIP	

Feedex 360 S / PICK-UP 1.6 BAFFLE PLATE WITH ROLE

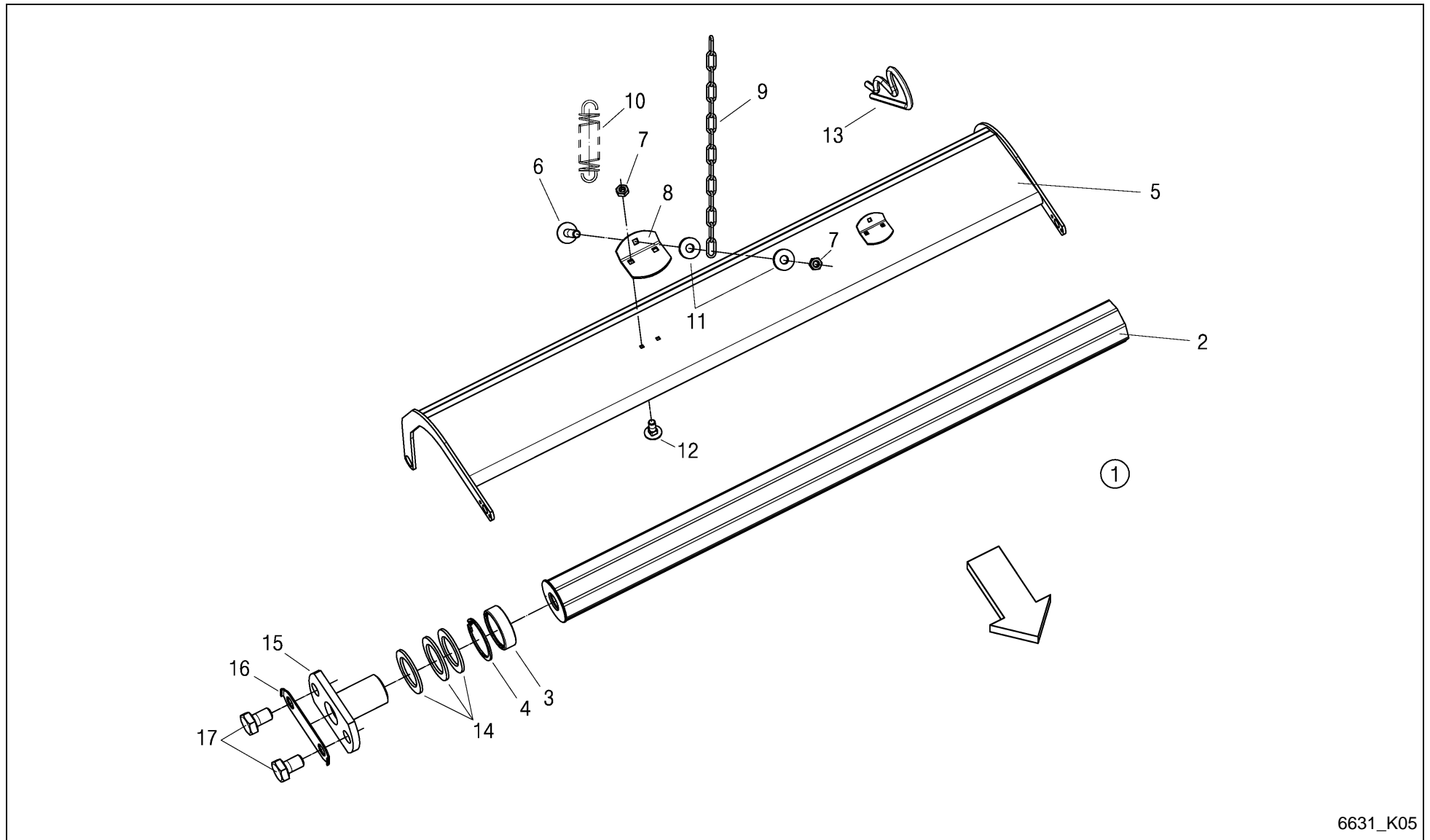

6631_K05



Feedex 360 S / PICK-UP 1.6 BAFFLE PLATE WITH ROLE

PosNo.	Part No.	Qty.	Description	Remark
1	VF16631430	1	BAFFLE PLATE WITH ROLE	
2	VF16631427	1	ROLE PREASSEMBLED	inkl. Pos.3+4
3	VF01136762	2	BEARING	
4	VF01107838	2	CIRCLIP	
5	VF16631429	1	BAFFLE PLATE	
6	VF01137628	2	SAUCER HEAD SCREW	
7	VF01104944	6	NY LOCK NUT 8A3CD985	
8	VF16513473	2	RETAINER	
9	VF01397609	2	CHAIN/TRACK	
10	VF01397931	2	DRAW SPRING	
11	VF01127538	4	WASHER	
12	VF01108524	4	SCREW	
13	VF06215666	2	SPRING CLIP	
14	VF06214313	12	WASHER 26X38X2 GALV.	
15	VF16631126	2	BOLT WELDED	
16	VF16631133	2	SAFETY PLATE	
17	VF01178250	4	HEX. HEAD SCREW	

Feedex 360 S / PICK-UP 1.8 DRUM

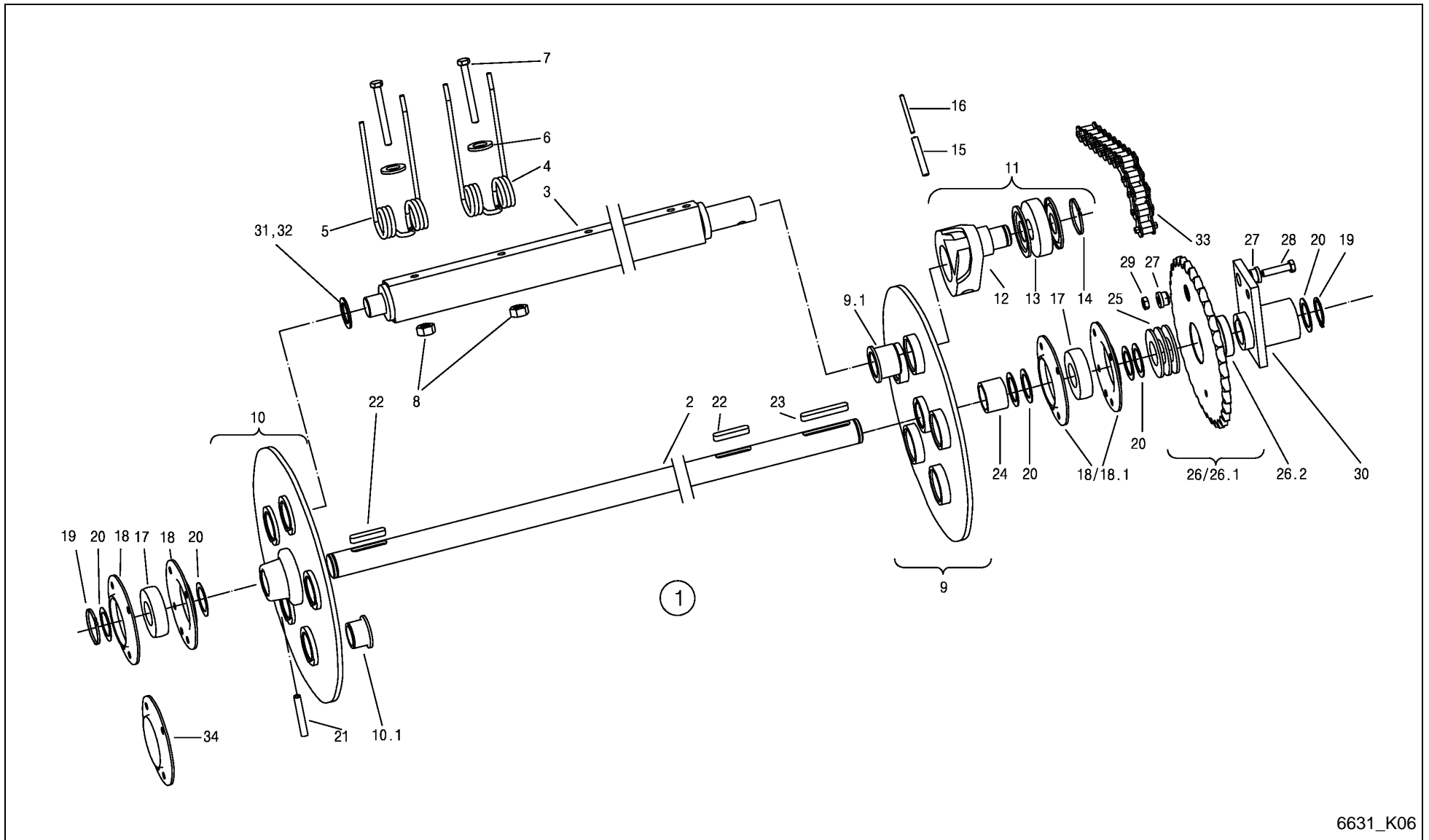

6631_K06



Feedex 360 S / PICK-UP 1.8 DRUM

PosNo.	Part No.	Qty.	Description	Remark
1	VF16630740	1	PICK-UP 1.8	
2	VF16630685	1	DRIVE SHAFT	
3	VF16630682	5	TUBE WELDED	
4	VF06296285	65	PICK-UP TINE, TWIN	+A 2004 - 70St.
5	VF16630684	5	REEL TINE	+A 2004 - 0St.
6	VF01138374	70	WASHER	
7	VF01111184	70	HEX.BOLT	
8	VF01397863	70	WHEEL NUT M8 D6926 8 GALV.	
9	VF16513298	1	ROSETTE	
9.1	VF06571309	5	BUSH	
10	VF16513299	1	ROSETTE	
10.1	VF06246795	5	BUSH	
11	VF16615203	5	CONTROL ARM	
12	VF16615205	5	CONTROL LEVER	
13	VF06215027	5	LAUFROLLE LR 203NPPU 17X47X12	
14	VF01107726	5	CIRCLIP	
15	VF01157382	5	ROLL PIN 10X65 EN ISO 8752 ZN.FL.	
16	VF01157348	5	DOWEL PIN	
17	VF16630709	2	FLANGED SLEEVE 1726206 2RS	
18	VF16630686	2	SHEET METAL CASE 2-PIECE	+A 2004 - 1St.
18.1	VF16631187	1	BEARING FLANGE 2-PIECE	+A 2004 mit 21.1 K08
19	VF01107742	2	CIRCLIP	
20	VF06214481	10	SPACER 30X42X1 DIN988	+A 2004 mit 18.1- 15St.
21	VF06208913	2	ALLEN SET SCREW, INT. HEX.	
22	VF06212426	2	FITTING KEY	
23	VF16630743	1	FITTING KEY A8X7X60	
24	VF16630766	1	SPACER RING	
25	VF06214420	3	DISC	+A 2004 mit 18.1- 15St.
26	VF16630156	1	CHAIN SPROCKET Z=34	für 6R -A 2005
26.1	VF06577432	1	CHAIN SPROCKET	für 4R +A 2006 a. für 6R
26.2	VF06277516	1	BEARING BUSH	
27	VF06571314	2	BUSH	
28	VF16630966	1	SHEAR SCREW	
29	VF01104944	1	NY LOCK NUT 8A3CD985	
30	VF16630744	1	FLANGED HUB	
31	VF06214314	5	WASHER 26X38X1 GALV.	
32	VF06214313	5	WASHER 26X38X2 GALV.	
33	VF16630768.01	1	CHAIN 12B-1VX90E	für 6R -A 2006
33	VF16630767.01	1	CHAIN 12B-1VX89L	für 4R +A 2006 für alle
34	VF16631868	1	COVER	V; +A 2012-Serie

Feedex 360 S / PICK-UP 1.8 DRUM (+A 2004)

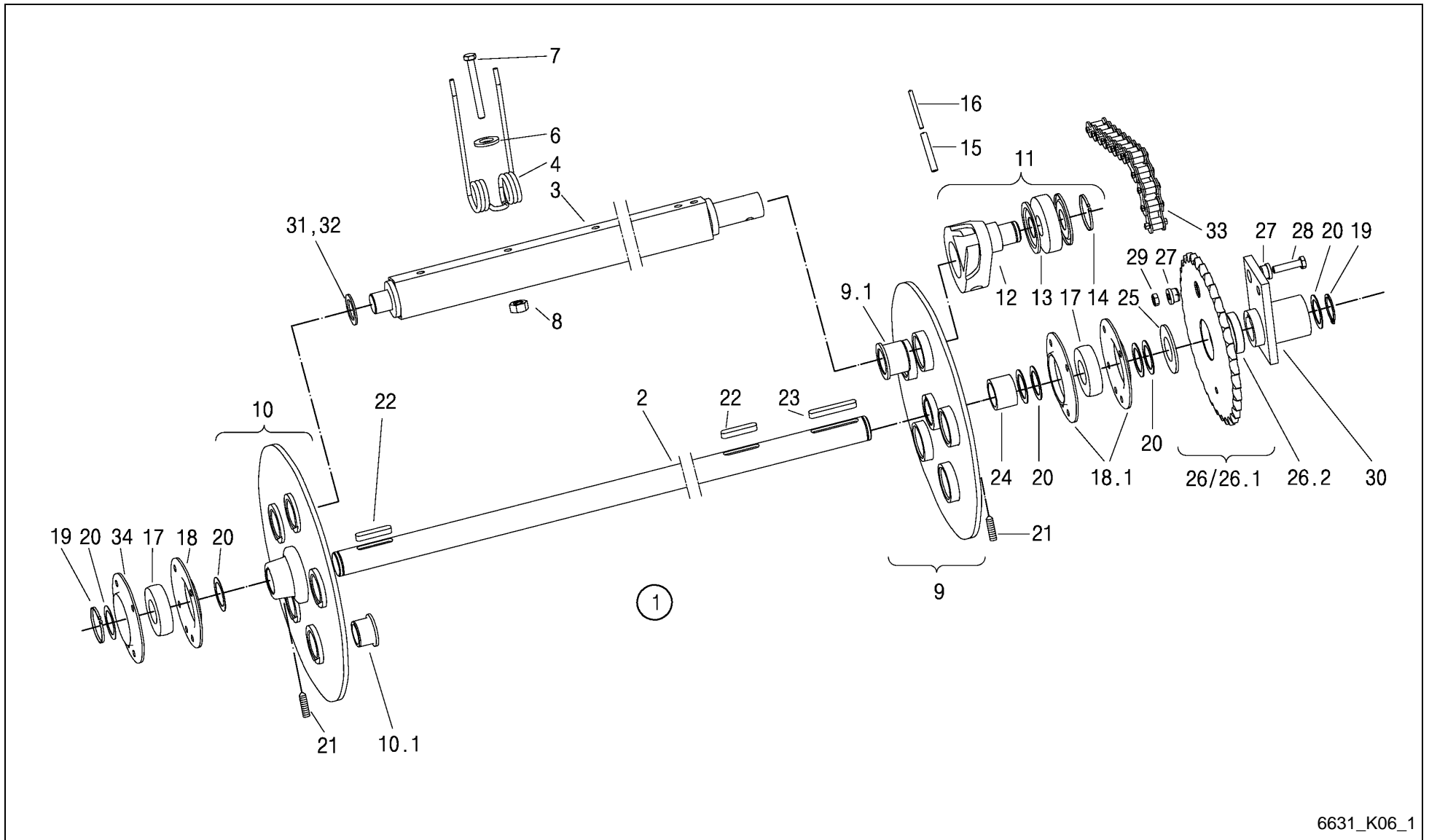

6631_K06_1

Feedex 360 S / PICK-UP 1.8 DRUM (+A 2004)



PosNo.	Part No.	Qty.	Description	Remark
1	A143030430	1	PICK-UP 1.8 ASSEMBLED	
2	VF16630685	1	DRIVE SHAFT	
3	VF16630682	5	TUBE WELDED	
4	VF06296285	70	PICK-UP TINE, TWIN	
6	VF01138374	70	WASHER	
7	VF01111184	70	HEX.BOLT	
8	VF01397863	70	WHEEL NUT M8 D6926 8 GALV.	
9	VF16513298	1	ROSETTE	
9.1	VF06571309	5	BUSH	
10	VF16513299	1	ROSETTE	
10.1	VF06246795	5	BUSH	
11	VF16615203	5	CONTROL ARM	
12	VF16618715	5	LEVER	
13	VF06215027	5	LAUFROLLE LR 203NPPU 17X47X12	
14	VF01107726	5	CIRCLIP	
15	VF01157382	5	ROLL PIN 10X65 EN ISO 8752 ZN.FL.	
16	VF01157348	5	DOWEL PIN	
17	VF16630709	2	FLANGED SLEEVE 1726206 2RS	
18	VF16630686	0.5000	SHEET METAL CASE 2-PIECE	
18.1	VF16631187	1	BEARING FLANGE 2-PIECE	2x VF16630769
19	VF01107742	2	CIRCLIP	
20	VF06214481	20	SPACER 30X42X1 DIN988	
21	VF06208913	2	ALLEN SET SCREW, INT. HEX.	
22	VF06212426	2	FITTING KEY	
23	VF16630743	1	FITTING KEY A8X7X60	
24	VF16630766	1	SPACER RING	
25	VF06214420	1	DISC	
26	VF16630156	1	CHAIN SPROCKET Z=34	-A 2005 für 6R
26.1	VF06577432	1	CHAIN SPROCKET	für 4R; +A 2006 auch für 6R
26.2	VF06277516	1	BEARING BUSH	
27	VF06571314	2	BUSH	
28	VF16630966	1	SHEAR SCREW	
29	VF01104944	1	NY LOCK NUT 8A3CD985	
30	VF16630744	1	FLANGED HUB	
31	VF06214314	5	WASHER 26X38X1 GALV.	
32	VF06214313	5	WASHER 26X38X2 GALV.	
33	VF16630768.01	1	CHAIN 12B-1VX90E	-A 2005 für 6R
33	VF16630767.01	1	CHAIN 12B-1VX89L	+A 2006
34	VF16631868	1	COVER	

Feedex 360 S / PICK-UP BAFFLE-PLATE

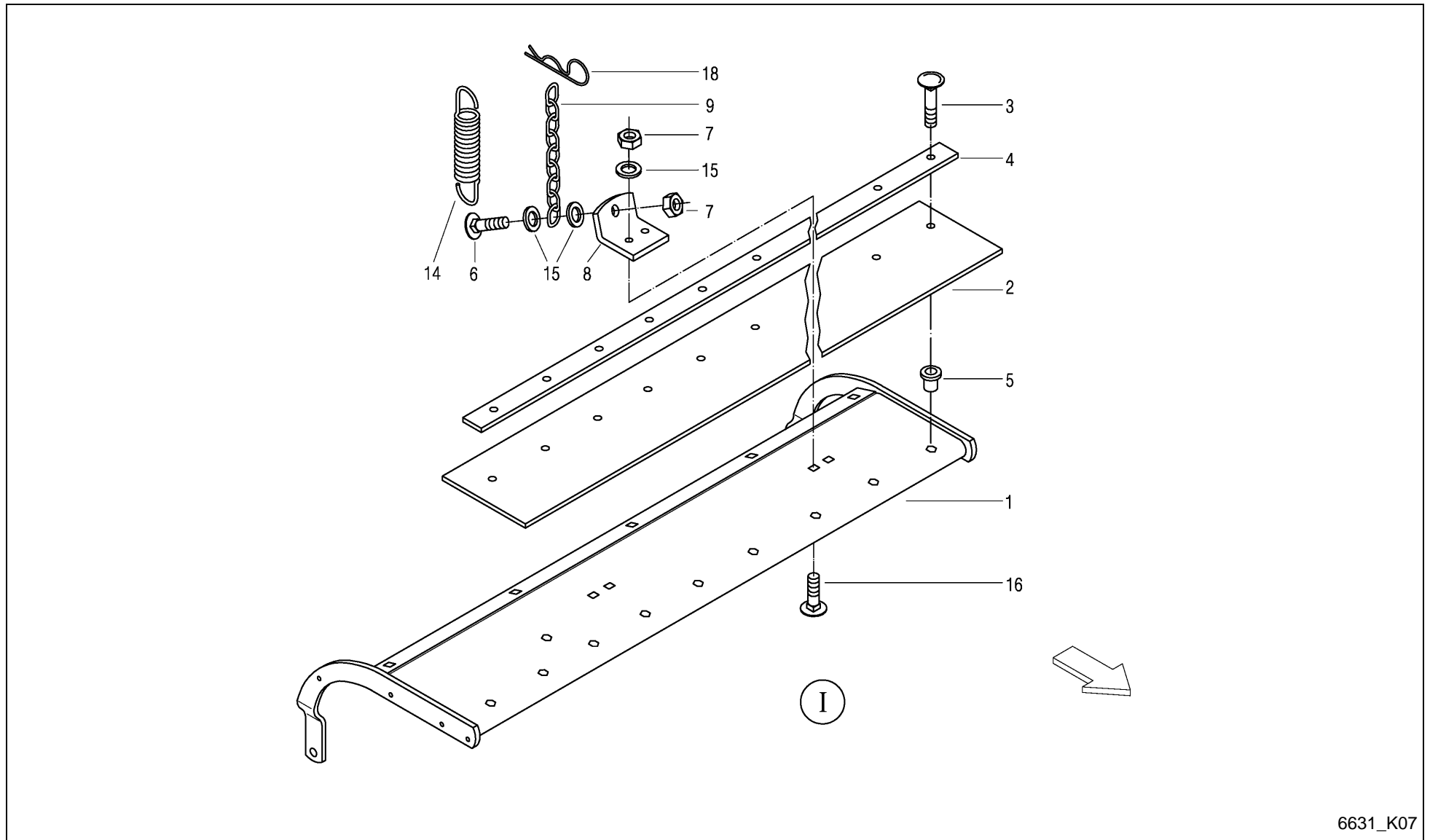

6631_K07

Feedex 360 S / PICK-UP BAFFLE-PLATE



PosNo.	Part No.	Qty.	Description	Remark
1	VF16630737	1	BAFFLE PLATE	
1	VF16630730	1	BAFFLE PLATE PU 1.8	X I
2	VF16611479	1	RUBBER BAR	X I
3	VF01142806	9	TRUSS-HEAD SCREW	X I
4	VF06578934	1	STRIP	X I
5	VF01142805	9	RIVET NUT	X I
6	VF01137628	2	SAUCER HEAD SCREW	
7	VF01104944	6	NY LOCK NUT 8A3CD985	X I
8	VF16513473	2	RETAINER	X I
9	VF01397609	2	CHAIN/TRACK	
14	VF01397931	2	DRAW SPRING	
15	VF01127538	4	WASHER	
16	VF01108524	4	SCREW	X I
18	VF06215666	2	SPRING CLIP	

Feedex 360 S / PICK-UP SCAPPER

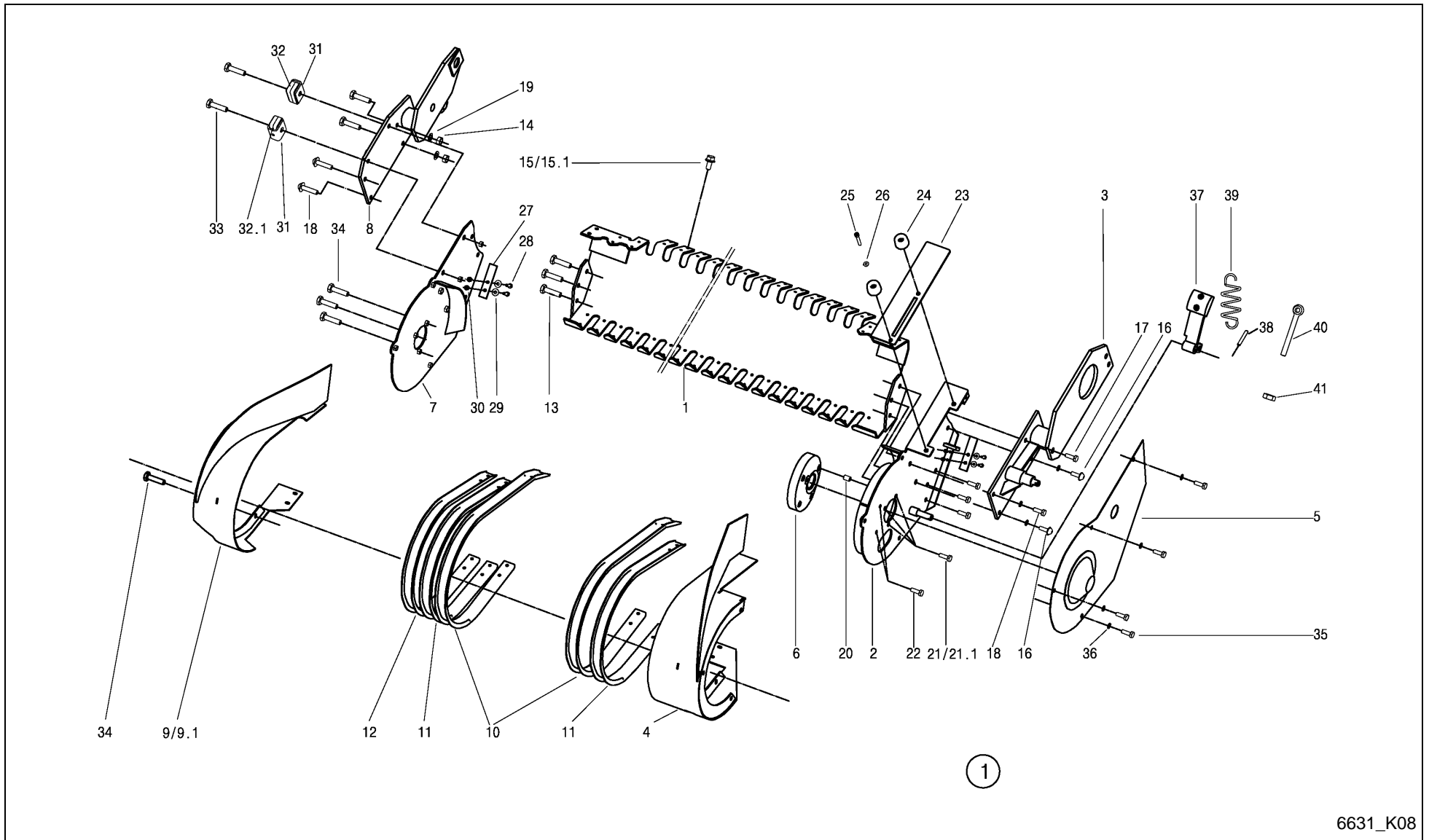

6631_K08



Feedex 360 S / PICK-UP SCAPPER

PosNo.	Part No.	Qty.	Description	Remark
1	VF16630705	1	SUPPORT	
2	VF16630695	1	SIDE MEMBER LEFT	
3	VF16630690	1	SUPPORT LEFT	
4	VF16630716	1	COVERING LEFT WELDED	
5	VF16630738	1	GUARD PLATE	
6	VF06296264	1	STEERING PLATE	
7	VF16630700	1	SIDE MEMBER RIGHT	
8	VF16630710	1	SUPPORT RIGHT WELDED	
9	VF16630736	1	COVERING	
9.1	VF16630736.01	1	COVERING PU 1,8	+A 2004
10	VF16630706	24	SHEET	
11	VF16630707	2	SHEET OUTSIDE	
12	VF16630746	1	SHEET SHORT	
13	VF01112418	6	BOLT, SCREW	
14	VF06209768	4	LOCK NUT	
15	VF06273854	114	HEX. HEAD SCREW	
15.1	VF0905191000	114	GEWINDEFURCHSCHRAUBE M 6 X 16	E Pos.15 +A 2009 Serie
16	VF01142213	22	TRUSS-HEAD SCREW	
17	VF01112429	3	HEX. HEAD SCREW	
18	VF01173914	3	SCR. M10X25D933 8.8 GALV. DIN267-27	
19	VF01127538	4	WASHER	
20	VF16614668	3	PIN, TENSION	
21	VF01111136	3	VIS	
21.1	VF16631186	3	BOLT M8X45 D933 8.8	+A 2004 mit Pos 18.1/K06
22	VF06209476	2	BOLT M8X30 D933 8.8 A3C DIN267-27 COATE	
23	VF16630721	1	CRANK PU 1,8	
24	VF01141112	2	RUBBER PAD	
25	VF16630742	2	SCREW M8X35 DIN912 8.8	
26	VF01107163	2	WASHER	
27	VF16630734	2	RUBBER SHEET	
28	VF01112264	4	HEX. HEAD SCREW	
29	VF06214189	4	WASHER 6,4X18X2 A2C	
30	VF01114357	4	LOCK NUT	
31	VF06571322	2	YOKE	
32	VF06571323	4	STOP	
32.1	VF16635132	1	LIMIT STOP	+A 2012 Serie
33	VF01112451	2	HEX. HEAD SCREW	
34	VF01173381	9	SCR.M8X20 D933 8.8 GALV.DIN267-27MKL	
35	VF01112307	4	HEX. HEAD SCREW	
36	VF16631181	4	WASHER A8	

Feedex 360 S / PICK-UP SCAPPER

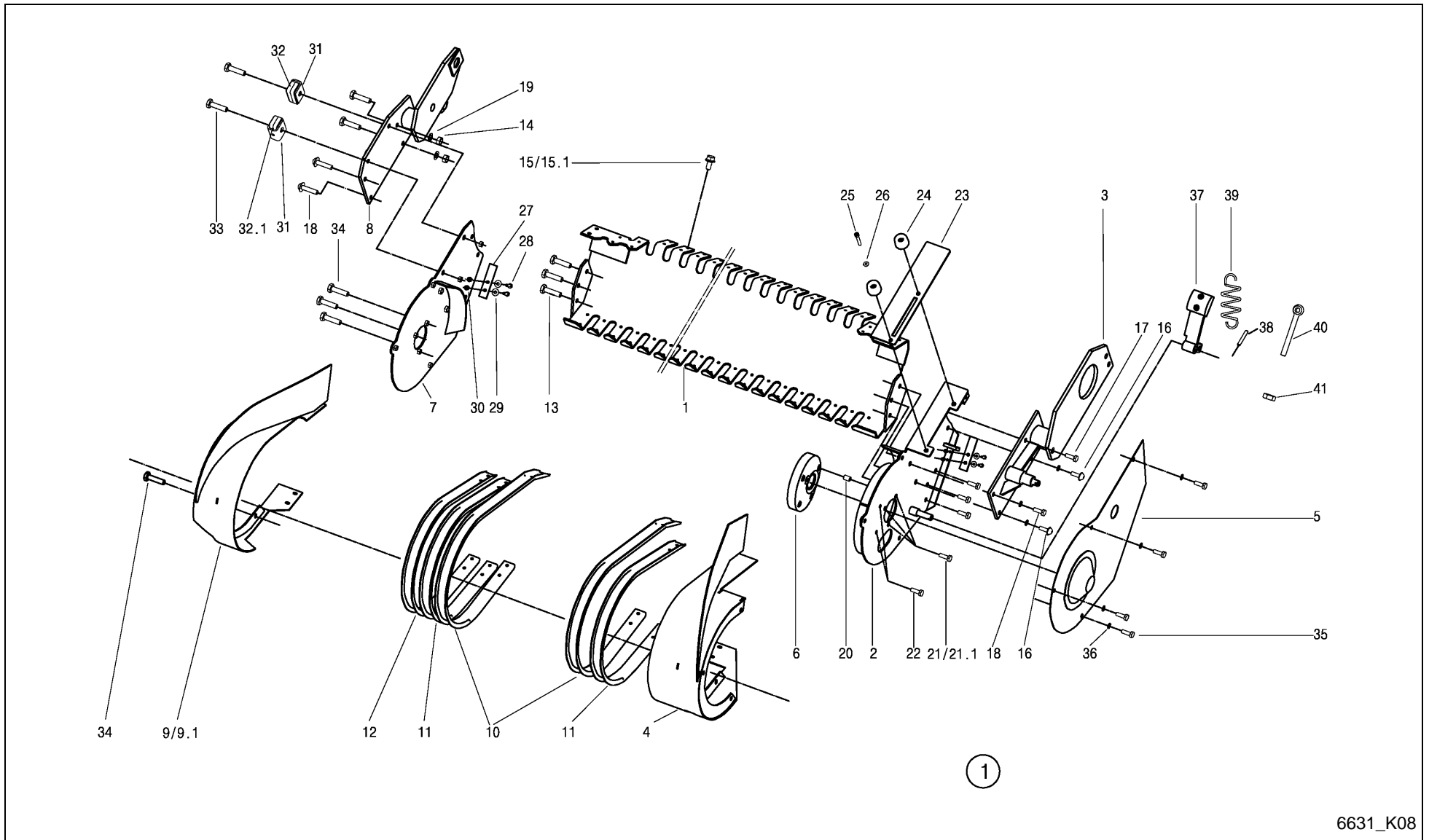

6631_K08

Feedex 360 S / PICK-UP SCAPPER



PosNo.	Part No.	Qty.	Description	Remark
37	VF16630745	1	TENSIONER	
38	VF01115441	1	DOWEL PIN	
39	VF06215561	1	TENSION SPRING	
40	VF01138951	1	EYE BOLT LBM 8X 50 DIN 444 - 4.6	
41	VF01112824	2	HEX. NUT	

Feedex 360 S / PICK-UP 1.8 TACTILE WHEEL PNEUMATIC TIRE

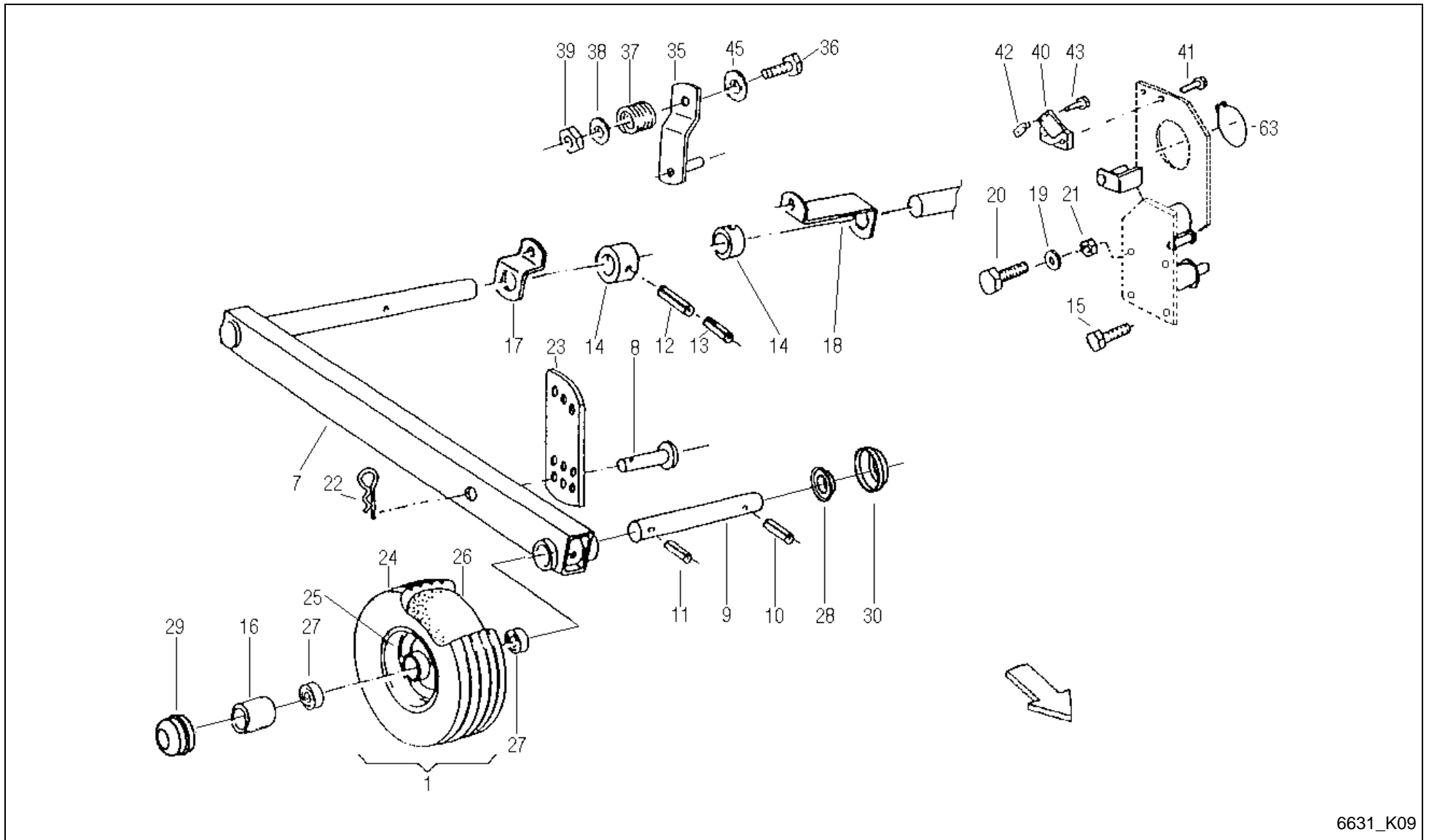

6631_K09

Feedex 360 S / PICK-UP 1.8 TACTILE WHEEL PNEUMATIC TIRE



PosNo.	Part No.	Qty.	Description	Remark
1	VF06564733	2	CPL. WHEEL 15X6.0-6 TT 6PR SILVER RIM	
7	VF16517499	2	AXLE LINK	
8	VF06210033	2	PIN	
9	VF16514201	2	PIN/BOLT/STUD	
10	VF01115457	2	DOWEL PIN	
11	VF01157344	2	DOWEL PIN	
12	VF01123863	2	DOWEL PIN	
13	VF01157338	2	DOWEL PIN	
14	VF06577422	2	RING	
15	VF01173914	4	SCR. M10X25D933 8.8 GALV. DIN267-27	
16	VF06576830	2	PIPE	
17	VF06577421	1	SUPPORT	
18	VF06577420	1	SUPPORT	
19	VF01127538	2	WASHER	
20	VF01112429	4	HEX. HEAD SCREW	
21	VF06209768	4	LOCK NUT	
22	VF06215666	4	SPRING CLIP	
23	VF06556744	2	ARM	
24	VF01141364	2	TIRE 15X6.00-6 6PR TT C737	
25	VF06564735	2	RIM 4.50 AX6 SILVER	
26	VF01141365	2	INNER TUBE 15X6,00X6 TR13	
27	VF01124703	4	BEARING	
28	VF01167577	4	ND 6198	
29	VF06580546	2	CAP	
30	VF06567492	2	BUSH D25+31,5 L13,5	
35	VF06558198	1	LEVER	
36	VF01111315	1	HEX.HEAD SCREW	
37	VF06215308	1	COMPRESSION SPRING	
38	VF01107165	1	WASHER M10 11X20X2 A2C DIN126	
39	VF06209768	1	LOCK NUT	
40	VF06577387	1	GRAPHITE RING	
41	VF06277504	2	HEX. HEAD SCREW	
42	VF06587560	1	SLIDE PIECE	
43	VF01112333	2	HEX. HEAD SCREW	
45	KG01273861	1	WASHER DIN7349 M14 A3C	
63	VF01107792	1	CIRCLIP	

Feedex 360 S / PICK-UP 1.8 BAFFLE PLATE WITH ROLE

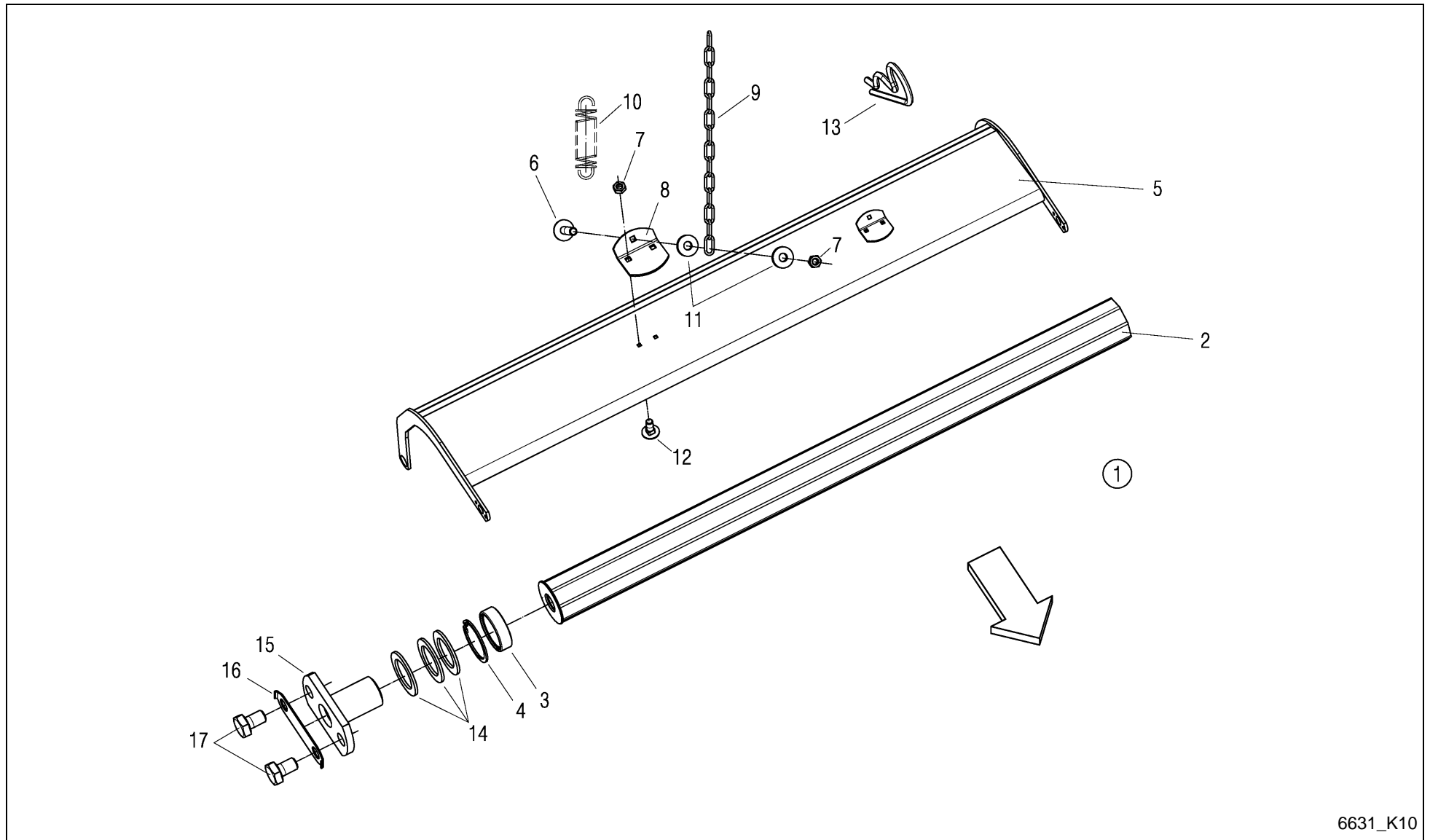

6631_K10



Feedex 360 S / PICK-UP 1.8 BAFFLE PLATE WITH ROLE

PosNo.	Part No.	Qty.	Description	Remark
1	VF16631135	1	BAFFLE PLATE WITH ROLE	
2	VF16631134	1	ROLE PREASSEMBLED	inkl. Pos.3+4
3	VF01136762	2	BEARING	
4	VF01107838	2	CIRCLIP	
5	VF16631129	1	BAFFLE PLATE WELDED	
6	VF01137628	2	SAUCER HEAD SCREW	
7	VF01104944	6	NY LOCK NUT 8A3CD985	
8	VF16513473	2	RETAINER	
9	VF01397609	2	CHAIN/TRACK	
10	VF01397931	2	DRAW SPRING	
11	VF01127538	4	WASHER	
12	VF01108524	4	SCREW	
13	VF06215666	2	SPRING CLIP	
14	VF06214313	12	WASHER 26X38X2 GALV.	
15	VF16631126	2	BOLT WELDED	
16	VF16631133	2	SAFETY PLATE	
17	VF01178250	4	HEX. HEAD SCREW	

Feedex 360 S / SCRAPER FLOOR BOARDS

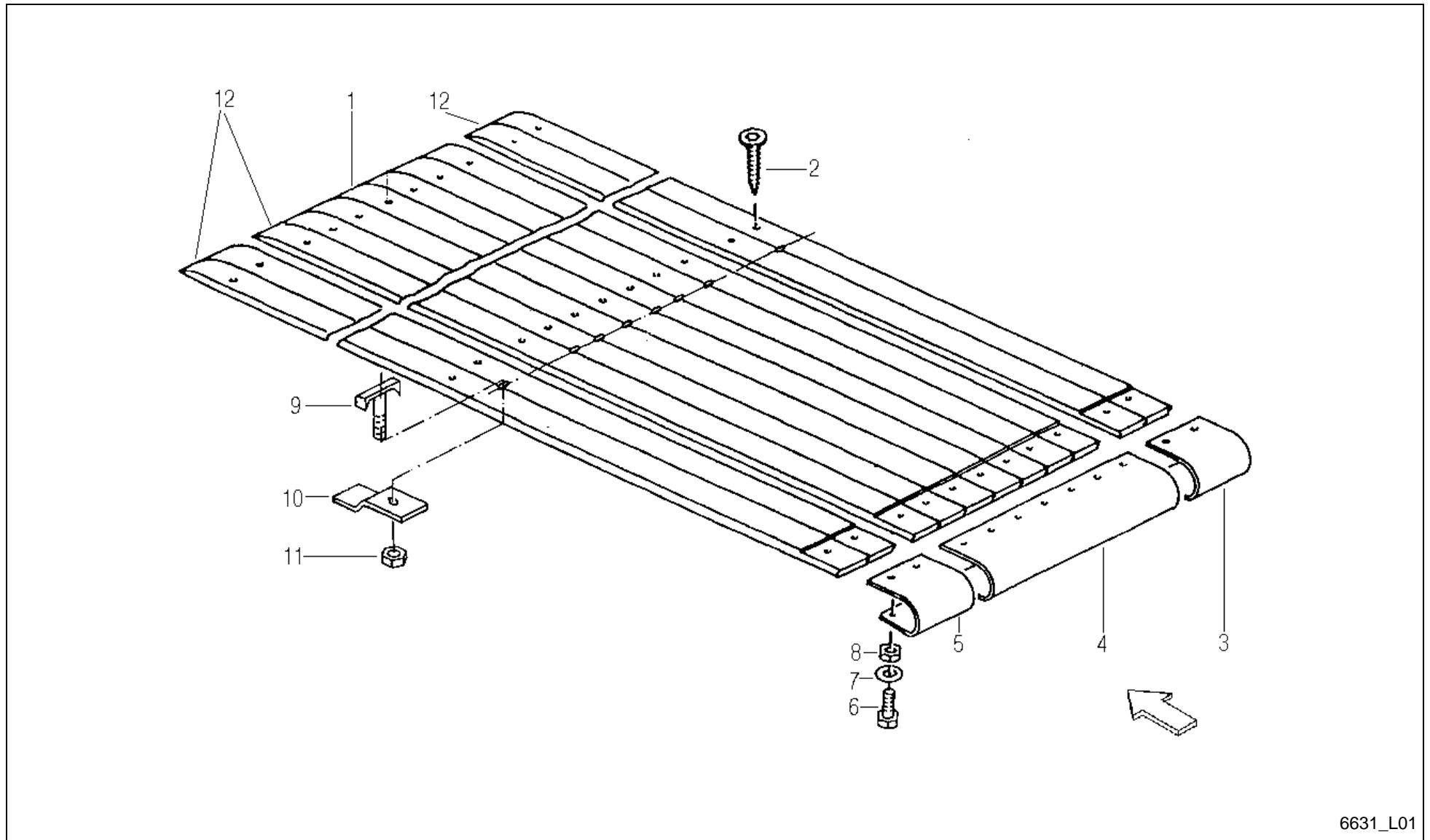

6631_L01



Feedex 360 S / SCRAPER FLOOR BOARDS

PosNo.	Part No.	Qty.	Description	Remark
1	VF06570925	8	PLANK/BOARD	
2	VF01142958	42	SELF-DRILLING SCREW 8X65 SCT 10/35 ZN	
3	VF16515750	1	COVER PLATE, RH	
4	VF16515748	1	COVER PLATE	
5	VF16515749	1	COVER PLATE, LH	
6	VF01112322	5	HEX. HEAD SCREW	
7	VF06214193	5	WASHER 8,4X21X3 GALV.	
8	VF01104944	5	NY LOCK NUT 8A3CD985	
9	VF06213700	8	CLAMP SCREW/BOLT	
10	VF16511031	8	TIGHTENING PLATE	
11	VF01112824	8	HEX. NUT	
12	VF16613374	3	PLANK/BOARD	

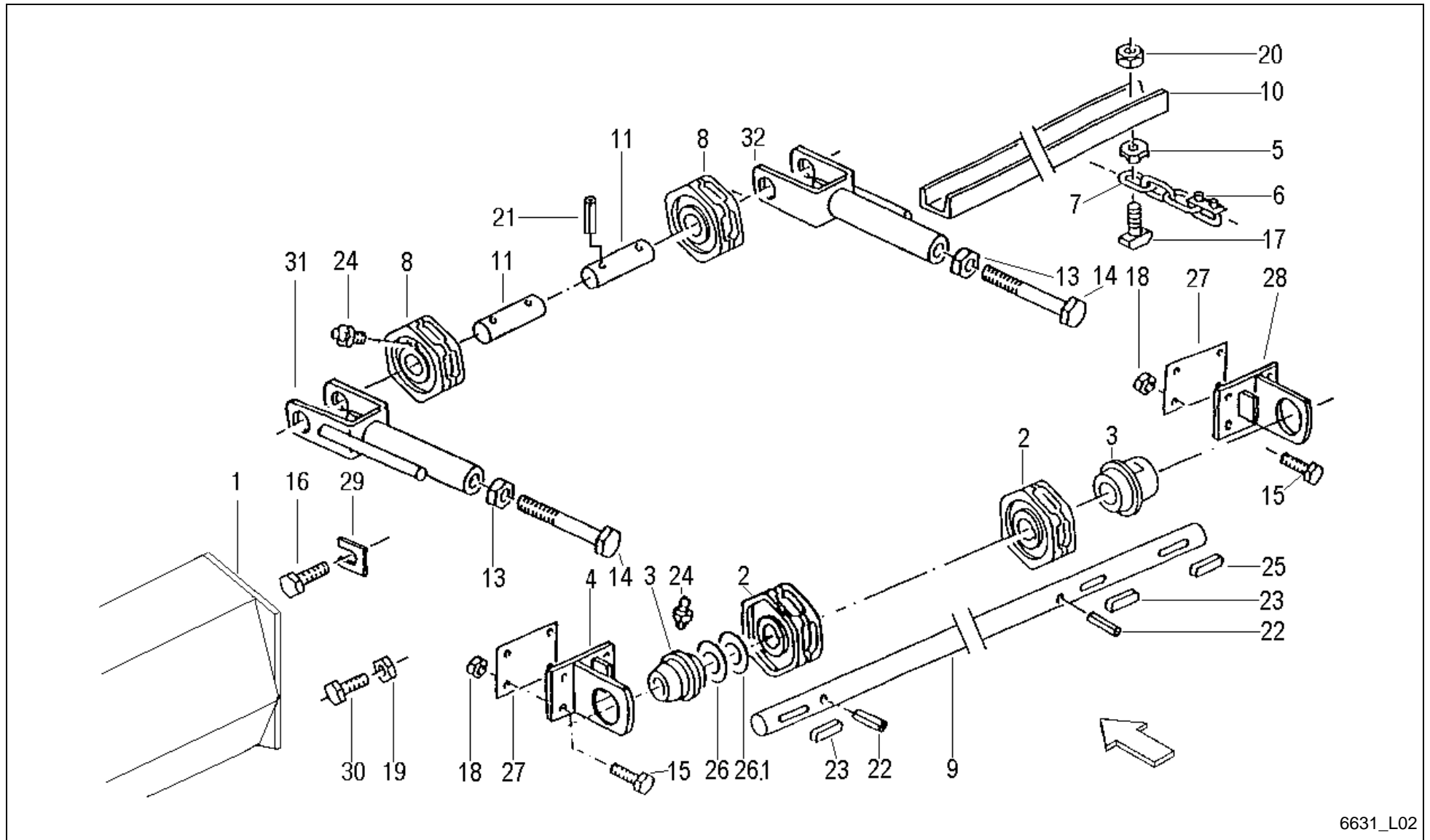

6631_L02

Feedex 360 S / SCRAPER FLOOR



PosNo.	Part No.	Qty.	Description	Remark
1	VF16613296	1	COVER PLATE	
2	VF06578349	2	CHAIN SPROCKET	
3	VF06577064	2	FLANGED SLEEVE	
4	VF06578750	1	SUPPORT PLATE	
5	VF06587602	40	DRIVE FLANGE	
6	VF06587598	2	CHAIN LOCK	
7	VF06578761	2	ROLLER CHAIN 10 X 31 315 CHAIN LINKS	
8	VF06578826	2	SPROCKET	
9	VF16515751	1	AXLE	
10	VF06558644	20	RAIL	
11	VF06577030	2	SHAFT	
13	VF01112916	2	HEX. NUT	
14	VF06209411	2	HEX.BOLT	
15	VF01112429	4	HEX. HEAD SCREW	
16	VF06209484	1	HEX.HEAD.SCREW	
17	VF06273686	40	HAMMER BOLT	
18	VF06209768	4	LOCK NUT	
19	VF06209769	3	LOCK NUT	
20	VF06209768	40	LOCK NUT	
21	VF01157337	4	DOWEL PIN	
22	VF01115478	2	DOWEL PIN	
23	VF01118100	2	FITTING KEY	
24	VF01120692	4	GREASE NIPPLE H1 AM 6X1 DIN 71412	
25	VF01118111	1	SUNK KEY	
26	VF06214332	4	WASHER	
26.1	VF06214333	1	WASHER	
27	VF06577968	6	SHIM	
28	VF06550287	1	SUPPORT PLATE	
29	VF06552196	6	SHIM	
30	VF01112529	3	HEX.HEAD SCREW	
31	VF16611400	1	TENSION FORK	
32	VF16611401	1	TENSION FORK	

Feedex 360 S / DRUM ELEVATOR GRATE 4 RAKE

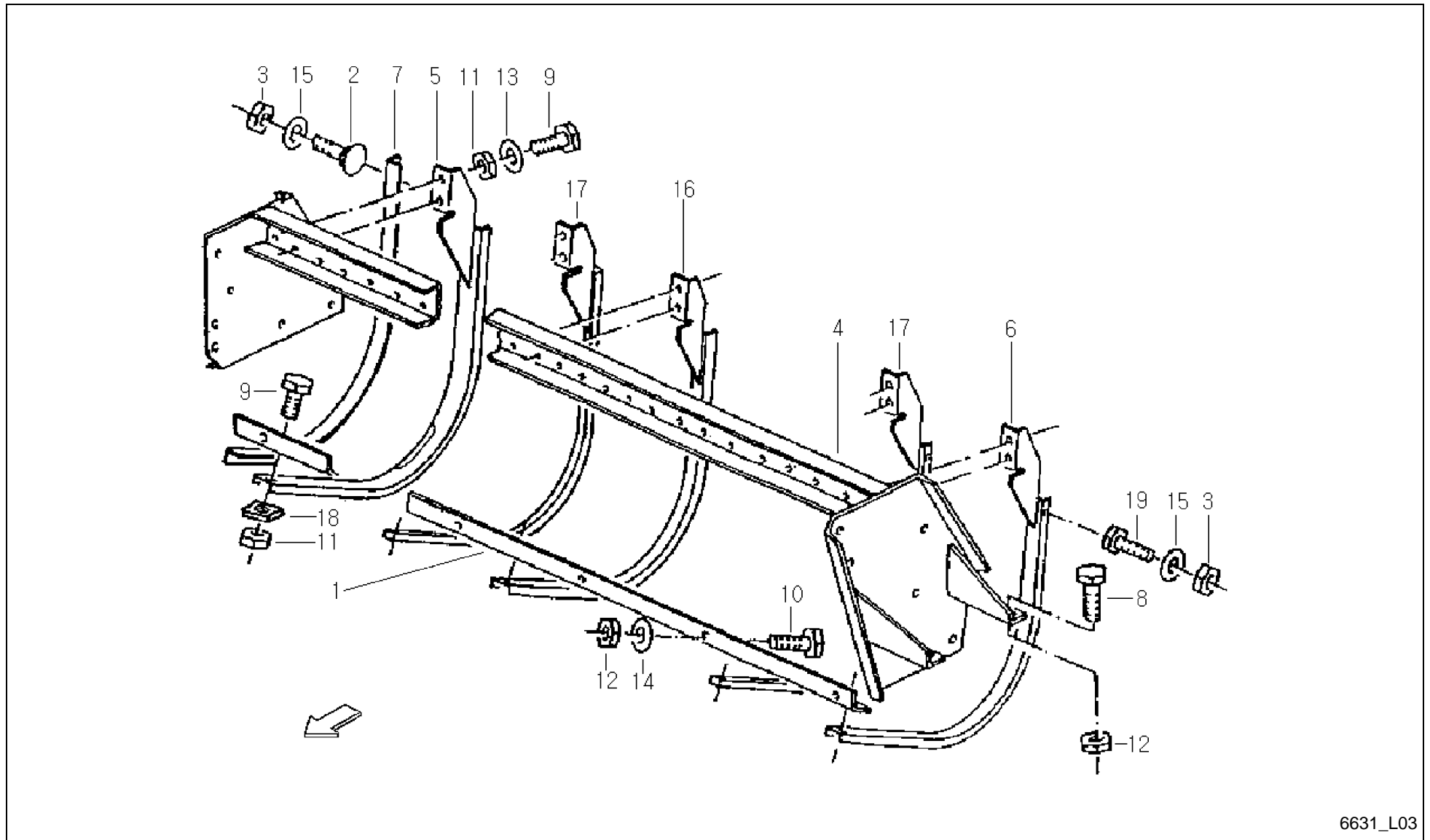

6631_L03



Feedex 360 S / DRUM ELEVATOR GRATE 4 RAKE

PosNo.	Part No.	Qty.	Description	Remark
1	VF16611247	1	GUIDA RAIL	
2	VF01142565	6	TRUSS-HEAD SCR. M8X20 109 GALV.	
3	VF01104944	7	NY LOCK NUT 8A3CD985	
4	VF16613354	1	SUPPORT	
5	VF16613460	1	GUIDE RAIL	
6	VF16613456	1	GUIDE RAIL	
7	VF06577579	1	ANGLE	
8	VF06209459	4	SCREW M12X35D933 8.8 A3C DIN267-27 COATE	
9	VF01112429	60	HEX. HEAD SCREW	
10	VF01112538	5	HEX.HEAD SCREW	
11	VF06209768	60	LOCK NUT	
12	VF06209769	5	LOCK NUT	
13	VF01127538	40	WASHER	
14	VF06214206	5	WASHER 13X30X4 RM=580-680 MPA A2C	
15	VF01107163	7	WASHER	
16	VF16613356	14	GUIDE RAIL	
17	VF16613458	4	BEND	
18	VF06552906	16	CLIP	
19	VF01112322	1	HEX. HEAD SCREW	

Feedex 360 S / DRUM ELEVATOR GRATE 6 RAKE

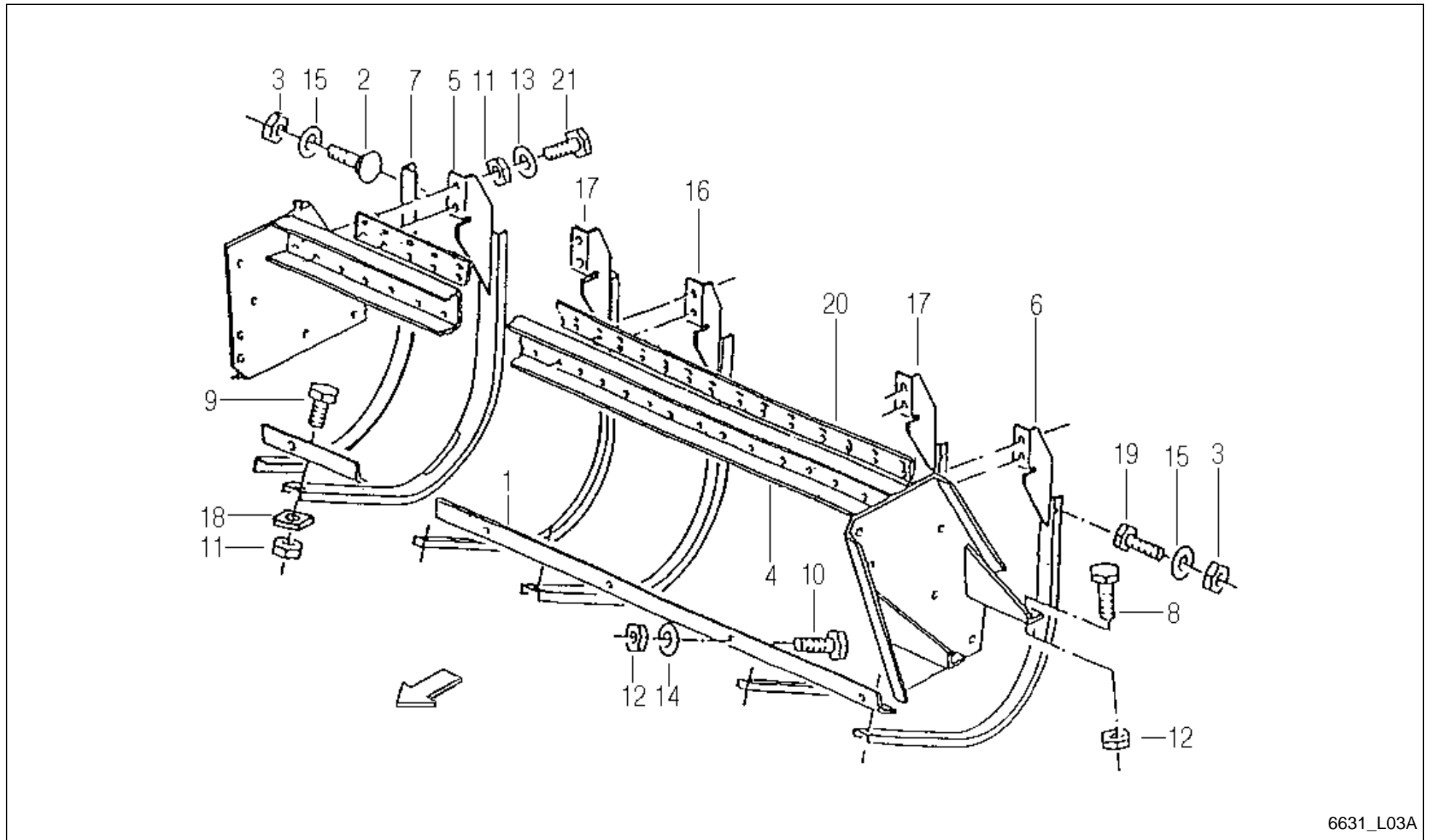

6631_L03A



Feedex 360 S / DRUM ELEVATOR GRATE 6 RAKE

PosNo.	Part No.	Qty.	Description	Remark
1	VF16630147	1	GUIDA RAIL	
2	VF01142565	6	TRUSS-HEAD SCR. M8X20 109 GALV.	
3	VF01104944	7	NY LOCK NUT 8A3CD985	
4	VF16613354	1	SUPPORT	
5	VF16613460	1	GUIDE RAIL	
6	VF16613456	1	GUIDE RAIL	
7	VF06577579	1	ANGLE	
8	VF06209459	4	SCREW M12X35D933 8.8 A3C DIN267-27 COATE	
9	VF01112429	20	HEX. HEAD SCREW	
10	VF01112538	5	HEX.HEAD SCREW	
11	VF06209768	60	LOCK NUT	
12	VF06209769	5	LOCK NUT	
13	VF01127538	40	WASHER	
14	VF06214206	5	WASHER 13X30X4 RM=580-680 MPA A2C	
15	VF01107163	7	WASHER	
16	VF16613356	15	GUIDE RAIL	
17	VF16613458	2	BEND	
18	VF06552906	16	CLIP	
19	VF01112322	1	HEX. HEAD SCREW	
20	VF16630148	1	PLATE	
21	VF01112447	40	HEX.HEAD SCREW	

Feedex 360 S / DRUM ELEVATOR GRATE 5 RAKE

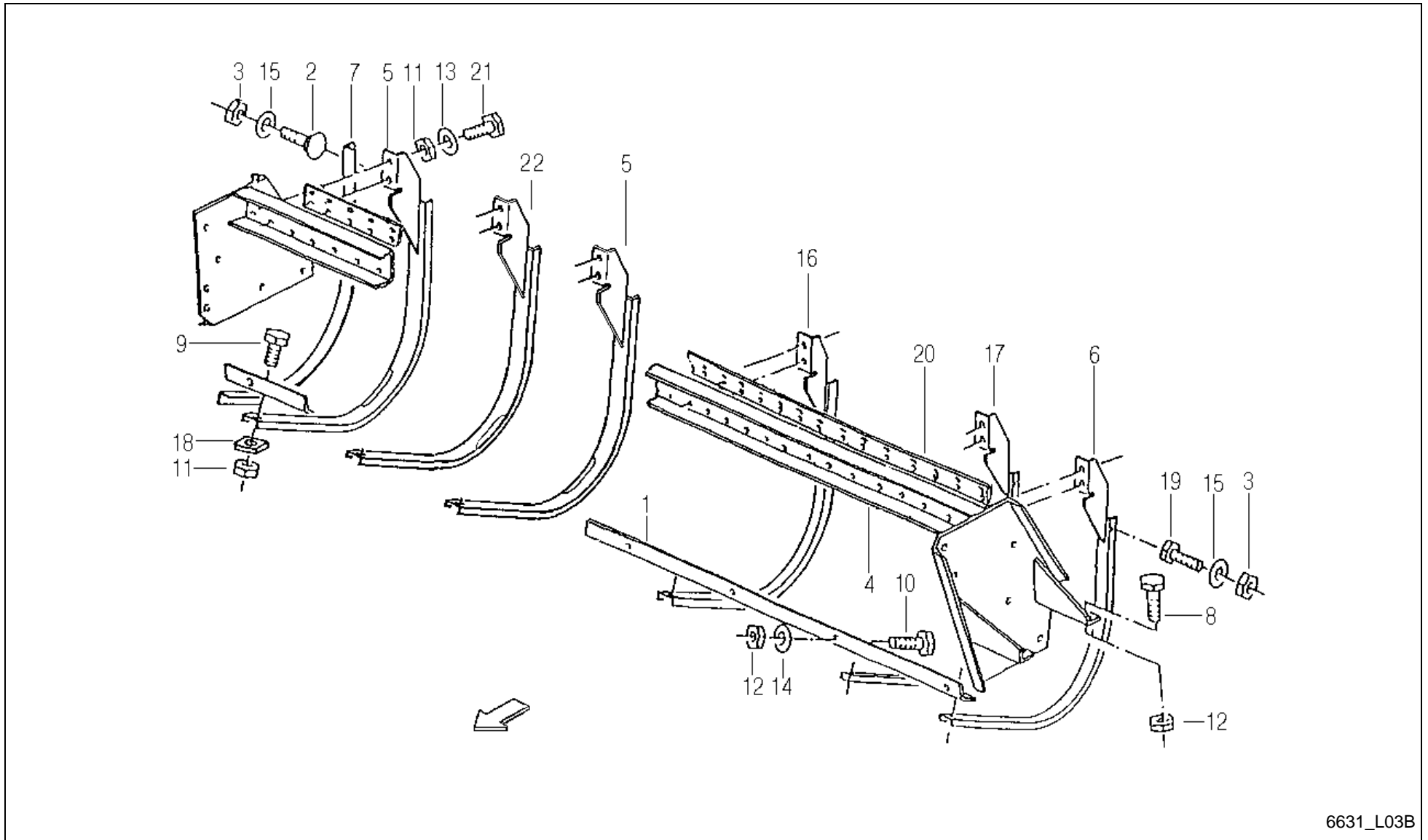

6631_L03B



Feedex 360 S / DRUM ELEVATOR GRATE 5 RAKE

PosNo.	Part No.	Qty.	Description	Remark
1	VF16630147	1	GUIDA RAIL	
2	VF01142565	6	TRUSS-HEAD SCR. M8X20 109 GALV.	
3	VF01104944	7	NY LOCK NUT 8A3CD985	
4	VF16613354	1	SUPPORT	
5	VF16613460	2	GUIDE RAIL	
6	VF16613456	1	GUIDE RAIL	
7	VF06577579	1	ANGLE	
8	VF06209459	4	SCREW M12X35D933 8.8 A3C DIN267-27 COATE	
9	VF01112429	20	HEX. HEAD SCREW	
10	VF01112538	5	HEX.HEAD SCREW	
11	VF06209768	60	LOCK NUT	
12	VF06209769	5	LOCK NUT	
13	VF01127538	40	WASHER	
14	VF06214206	5	WASHER 13X30X4 RM=580-680 MPA A2C	
15	VF01107163	7	WASHER	
16	VF16613356	14	GUIDE RAIL	
17	VF16613458	1	BEND	
18	VF06552906	19	CLIP	
19	VF01112322	1	HEX. HEAD SCREW	
20	VF16630148	1	PLATE	
21	VF01112447	40	HEX.HEAD SCREW	
22	VF16630964	1	GUIDE RAIL WELDED	

Feedex 360 S / DRUM ELEVATOR SIDE MEM. A. COV .SHEET

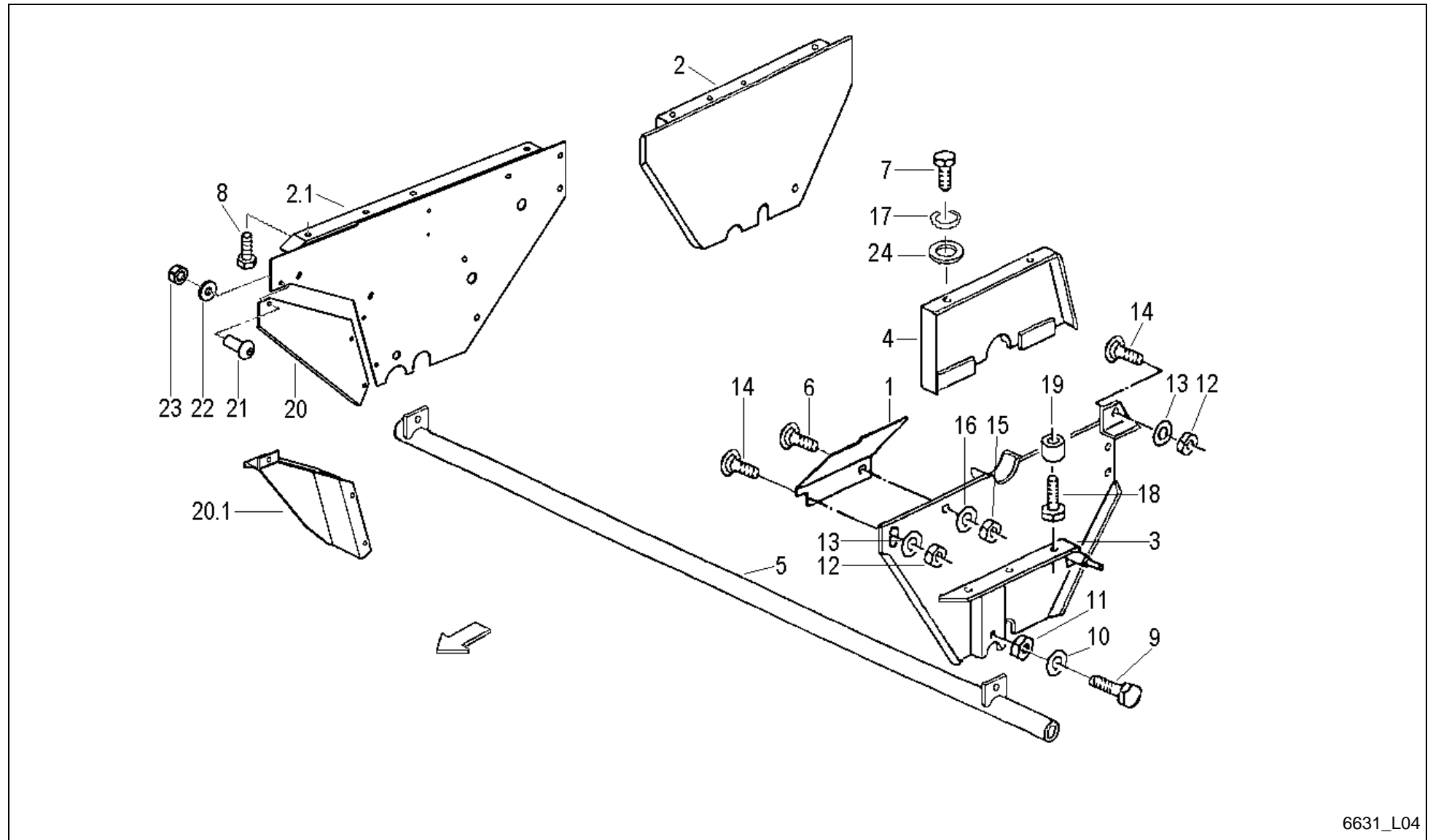

6631_L04

Feedex 360 S / DRUM ELEVATOR SIDE MEM. A. COV .SHEET



PosNo.	Part No.	Qty.	Description	Remark
1	VF06558937	1	SHEET	
2	VF06571198	1	SIDE MEMBER R	-A 2003, ersetzbar durch Pos.2.1+20
2.1	VF16631220	1	SIDE PANEL RIGHT WELDED	
3	VF06571196	1	SIDE MEMBER L	
4	VF06577389	1	COVERING SHEET	
5	VF06577391	1	CROSS TUBE	
6	VF01138989	1	TRUSS-HEAD SCREW	
7	VF01112407	2	HEX. HEAD SCREW	
8	VF06209459	4	SCREW M12X35D933 8.8 A3C DIN267-27 COATE	
9	VF01112709	2	HEX.BOLT	
10	VF01169697	2	RETAINING WASHER	
11	VF01112886	2	HEX. NUT	
12	VF06209768	2	LOCK NUT	
13	VF01107165	2	WASHER M10 11X20X2 A2C DIN126	
14	VF06207557	2	SAUCER HEAD SCREW	
15	VF01114357	1	LOCK NUT	
16	VF06214189	1	WASHER 6,4X18X2 A2C	
17	VF01102800	2	SPRING WASHER	
18	VF06209245	3	SCR. M12X50D931 10.9 GALV. DIN267-27	
19	VF06571325	3	SPACER RING	
20	A143047286	1	SIDE PLATE	für Pu 1.6
20.1	VF16631184	1	REFUSE PLATE	für Pu 1.8
21	VF01142565	3	TRUSS-HEAD SCR. M8X20 109 GALV.	
22	VF06214193	3	WASHER 8,4X21X3 GALV.	
23	VF01104944	3	NY LOCK NUT 8A3CD985	
24	VF06214198	2	WASHER	

Feedex 360 S / DRUM ELEVATOR DRUM 4- RAKE

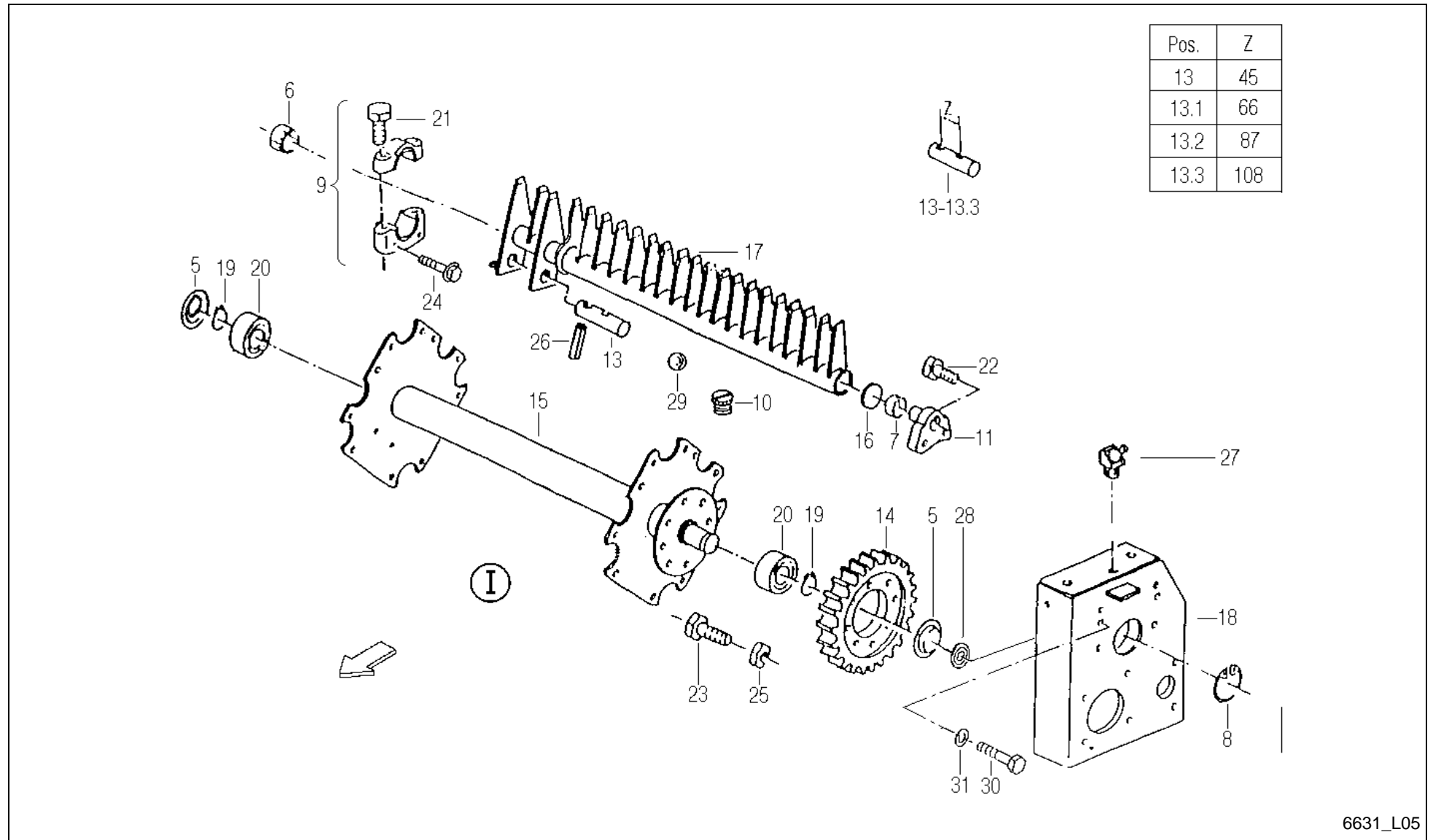



Feedex 360 S / DRUM ELEVATOR DRUM 4- RAKE

PosNo.	Part No.	Qty.	Description	Remark
1	A143031730	1	DRUM ELEVATOR	b L05/B+L06/B
5	VF06577317	2	CAP	
6	VF16515167	16	BEARING BRASS	
7	VF01142086	4	BUSH	
8	VF01107858	1	CIRCLIP	
9	VF16515168	4	BEARING/SUPPORT	
10	VF06216527	1	PROTECTING PLUG	
11	VF06571150	4	FLANGED PIN	
13	VF16516766	1	PIN/BOLT/STUD Z=45	
13.1	VF16516767	1	PIN/BOLT/STUD Z=66	
13.2	VF16516768	1	PIN/BOLT/STUD Z=87	
13.3	VF16516769	1	PIN/BOLT/STUD Z=108	
14	VF06577335	1	SPUR GEAR	
15	VF16516679	1	DRUM/REEL	
16	VF06578868	4	WASHER/DISC/PLATE	
17	VF16614454	4	RAKE	
18	VF16516664	1	SUPPORT PLATE	
19	VF01137321	2	RING	
20	VF01141159	2	ROLLER BEARING	
21	VF06273763	8	HEX. SCREW M12X60 I4014 8.8 A3C H2091	
22	VF06273771	8	HEX. SCREW M16X30 I4017 8.8 A3C H2091	
23	VF01112687	8	HEX. HEAD SCREW	
24	VF01142796	8	HEX.BOLT	
25	VF01127856	8	LOCK NUT	
26	VF01157381	4	DOWEL PIN	
27	VF01120696	2	GREASE NIPPLE H2 BM 6X1 DIN 71412	
28	VF16516754	1	RUBBER GROMMET	
29	VF01116946	4	BALL	
30	VF06273759	4	HEX. HEAD SCREW	
31	VF01142841	4	LOCKING WASHER	

Feedex 360 S / DRUM ELEVATOR DRUM 6 RAKE

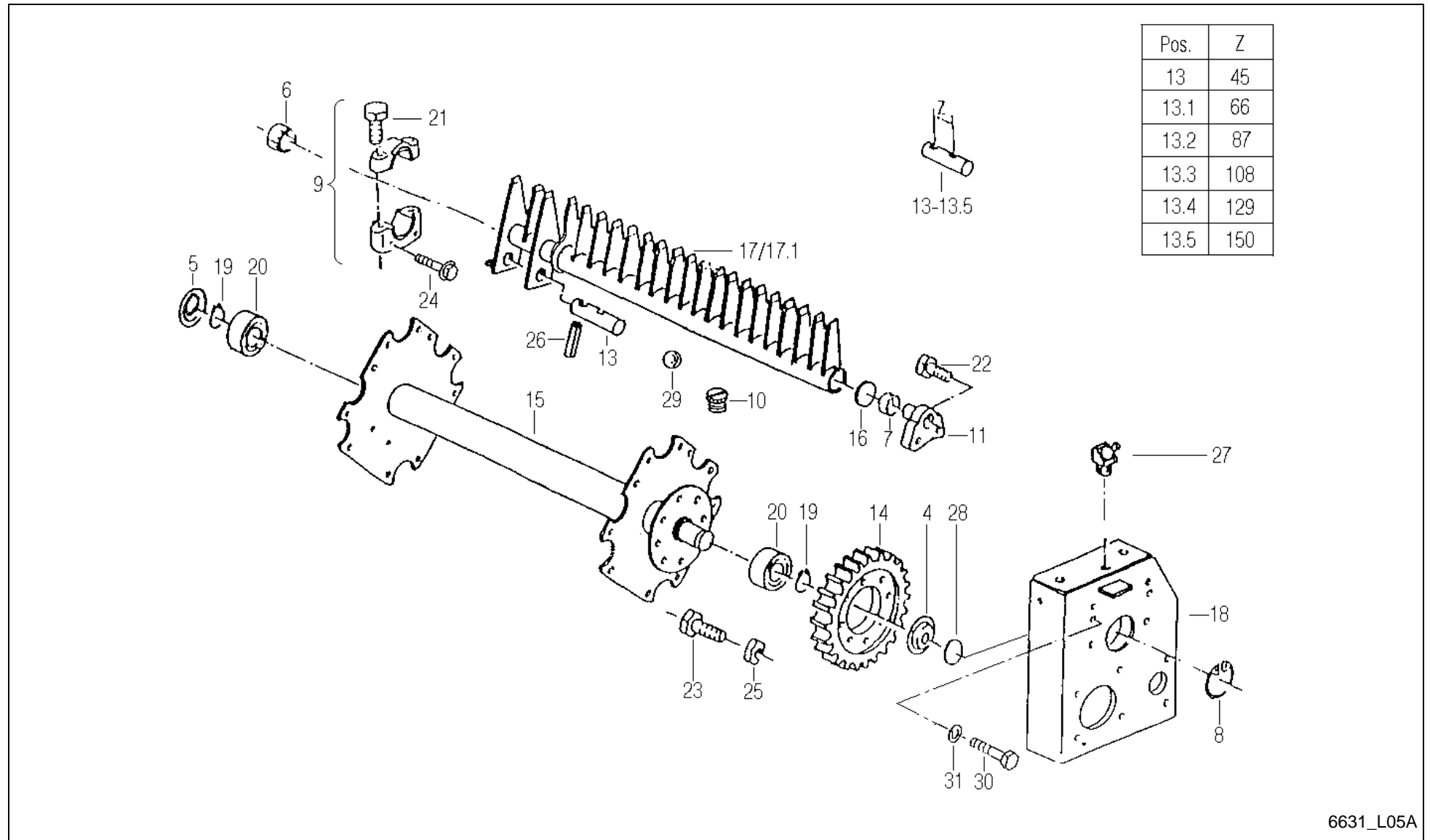



Feedex 360 S / DRUM ELEVATOR DRUM 6 RAKE

PosNo.	Part No.	Qty.	Description	Remark
4	VF16516663	1	COVER	
5	VF06577317	1	CAP	
6	VF16515167	24	BEARING BRASS	
7	VF01142086	6	BUSH	
8	VF01107858	1	CIRCLIP	
9	VF16515168	6	BEARING/SUPPORT	
10	VF06216527	1	PROTECTING PLUG	
11	VF06571150	6	FLANGED PIN	
13	VF16516653	1	PIN/BOLT/STUD	
13.1	VF16516654	1	STUEBOLZEN Z=66	
13.2	VF16516655	1	STUEBOLZEN Z=87	
13.3	VF16516656	1	STUEBOLZEN Z=108	
13.4	VF16516657	1	VALVE	
13.5	VF16516658	1	PIN/BOLT/STUD	
14	VF06577335	1	SPUR GEAR	
15	VF16513977	1	DRUM/REEL	
16	VF06578868	6	WASHER/DISC/PLATE	
17	VF16630142	3	RAKE WELDED	
17.1	VF16630143	3	RAKE WELDED	
18	VF16516664	1	SUPPORT PLATE	
19	VF01137321	2	RING	
20	VF01141159	2	ROLLER BEARING	
21	VF06273763	12	HEX. SCREW M12X60 I4014 8.8 A3C H2091	
22	VF06273771	12	HEX. SCREW M16X30 I4017 8.8 A3C H2091	
23	VF01112687	8	HEX. HEAD SCREW	
24	VF01142796	12	HEX.BOLT	
25	VF01127856	8	LOCK NUT	
26	VF01157381	6	DOWEL PIN	
27	VF01120696	2	GREASE NIPPLE H2 BM 6X1 DIN 71412	
28	VF16516754	1	RUBBER GROMMET	
29	VF01116946	6	BALL	
30	VF06273759	4	HEX. HEAD SCREW	
31	VF01142841	4	LOCKING WASHER	

Feedex 360 S / DRUM ELEVATOR DRUM 5 RAKE

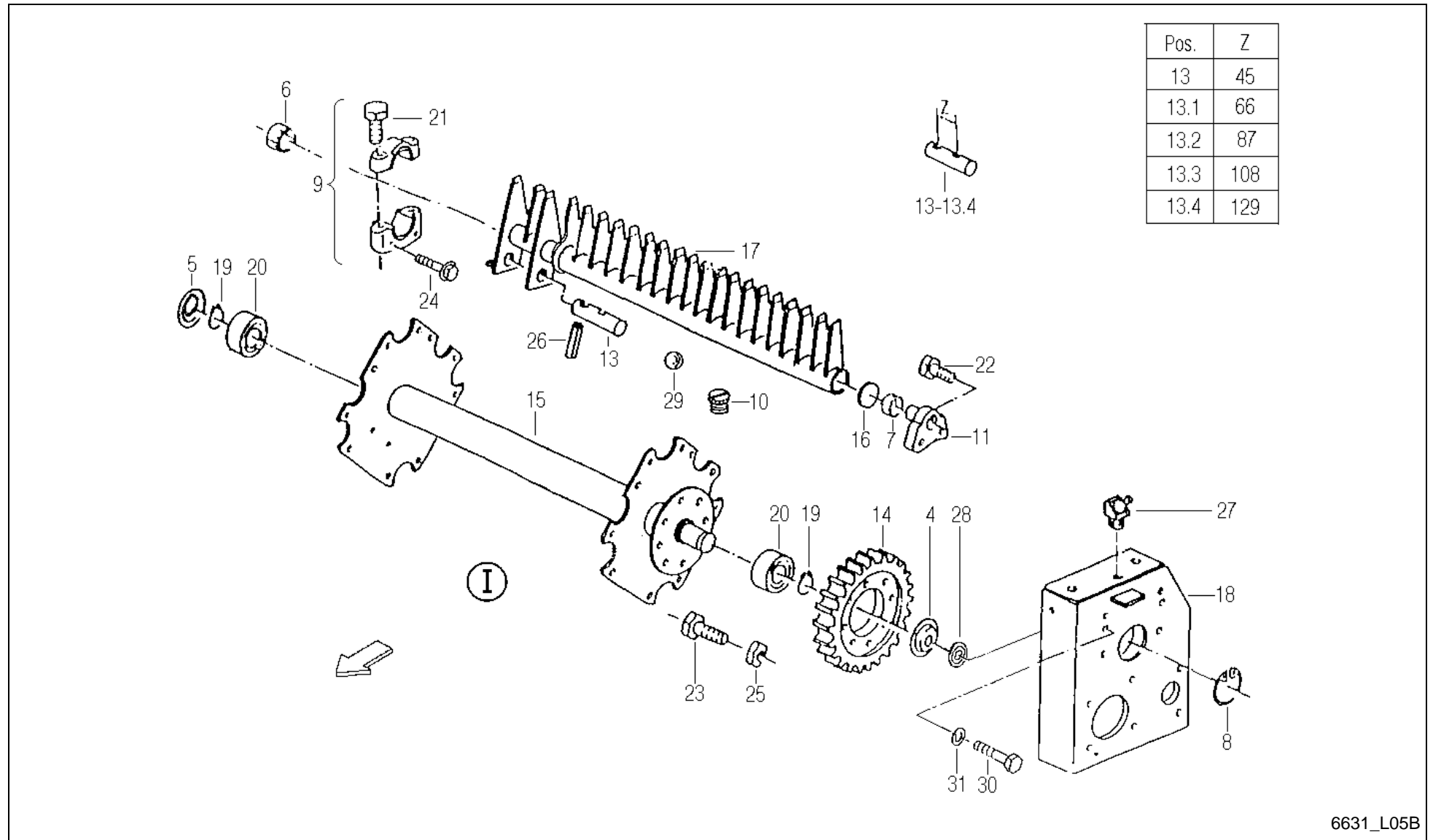



Feedex 360 S / DRUM ELEVATOR DRUM 5 RAKE

PosNo.	Part No.	Qty.	Description	Remark
1	A143031730	1	DRUM ELEVATOR	b L05/B+L06/B
4	VF16516663	1	COVER	
5	VF06577317	1	CAP	
6	VF16515167	20	BEARING BRASS	
7	VF01142086	5	BUSH	
8	VF01107858	1	CIRCLIP	
9	VF16515168	5	BEARING/SUPPORT	
10	VF06216527	1	PROTECTING PLUG	
11	VF06571150	5	FLANGED PIN	
13	VF16516653	1	PIN/BOLT/STUD	
13.1	VF16516654	1	STUERBOLZEN Z=66	
13.2	VF16516655	1	STUERBOLZEN Z=87	
13.3	VF16516656	1	STUERBOLZEN Z=108	
13.4	VF16516657	1	VALVE	
14	VF06577335	1	SPUR GEAR	
15	VF16631420	1	DRUM WELDED	
16	VF06578868	5	WASHER/DISC/PLATE	
17	VF16631920	5	RAKE WELDED	
18	VF16516664	1	SUPPORT PLATE	
19	VF01137321	2	RING	
20	VF01141159	2	ROLLER BEARING	
21	VF06273763	10	HEX. SCREW M12X60 I4014 8.8 A3C H2091	
22	VF06273771	10	HEX. SCREW M16X30 I4017 8.8 A3C H2091	
23	VF01112687	8	HEX. HEAD SCREW	
24	VF01142796	10	HEX.BOLT	
25	VF01127856	8	LOCK NUT	
26	VF01157381	5	DOWEL PIN	
27	VF01120696	2	GREASE NIPPLE H2 BM 6X1 DIN 71412	
28	VF16516754	1	RUBBER GROMMET	
29	VF01116946	5	BALL	
30	VF06273759	4	HEX. HEAD SCREW	
31	VF01142841	4	LOCKING WASHER	

Feedex 360 S / DRUM ELEVATOR CRANK WITH BEARING 4 RAKE

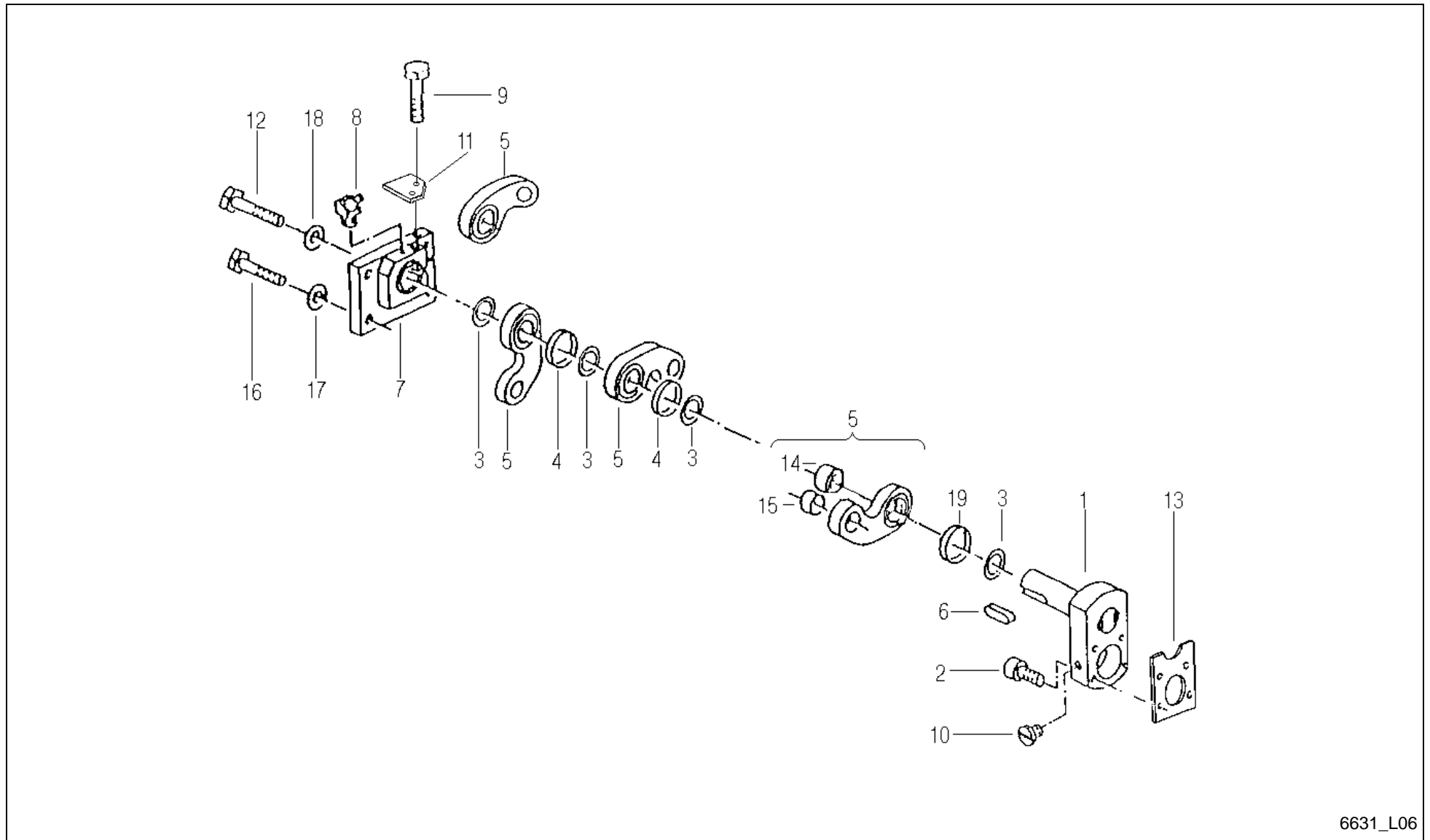

6631_L06

Feedex 360 S / DRUM ELEVATOR CRANK WITH BEARING 4 RAKE



PosNo.	Part No.	Qty.	Description	Remark
1	VF06577374	1	CRANK BEARING	
2	VF06273756	4	SOCKET HEAD SCREW	
3	VF06273873	7	NEEDLE BEARING	
4	VF06587559	5	SEAL RING	
5	VF16516750	4	AXLE LINK	
6	VF06277509	2	SUNK KEY	
7	VF16516772	1	FLANGE	
8	VF01120697	1	GREASE NIPPLE H2 BM 8X1 DIN 71412	
9	VF06273759	2	HEX. HEAD SCREW	
10	VF06216527	1	PROTECTING PLUG	
11	VF06577328	1	PLATE	
12	VF01139339	1	HEX.BOLT	
13	VF06553944	1	COVER	
14	VF06277518	4	BUSH 70W75X20-Y1-N2-C	
15	VF06277517	4	BEARING BUSH	
16	VF01143090	4	HEX.BOLT	
17	VF01142841	8	LOCKING WASHER	
18	A143047563	1	LOCKING WASHER	

Feedex 360 S / DRUM ELEVATOR CRANK WITH BEARING 6-RAKE

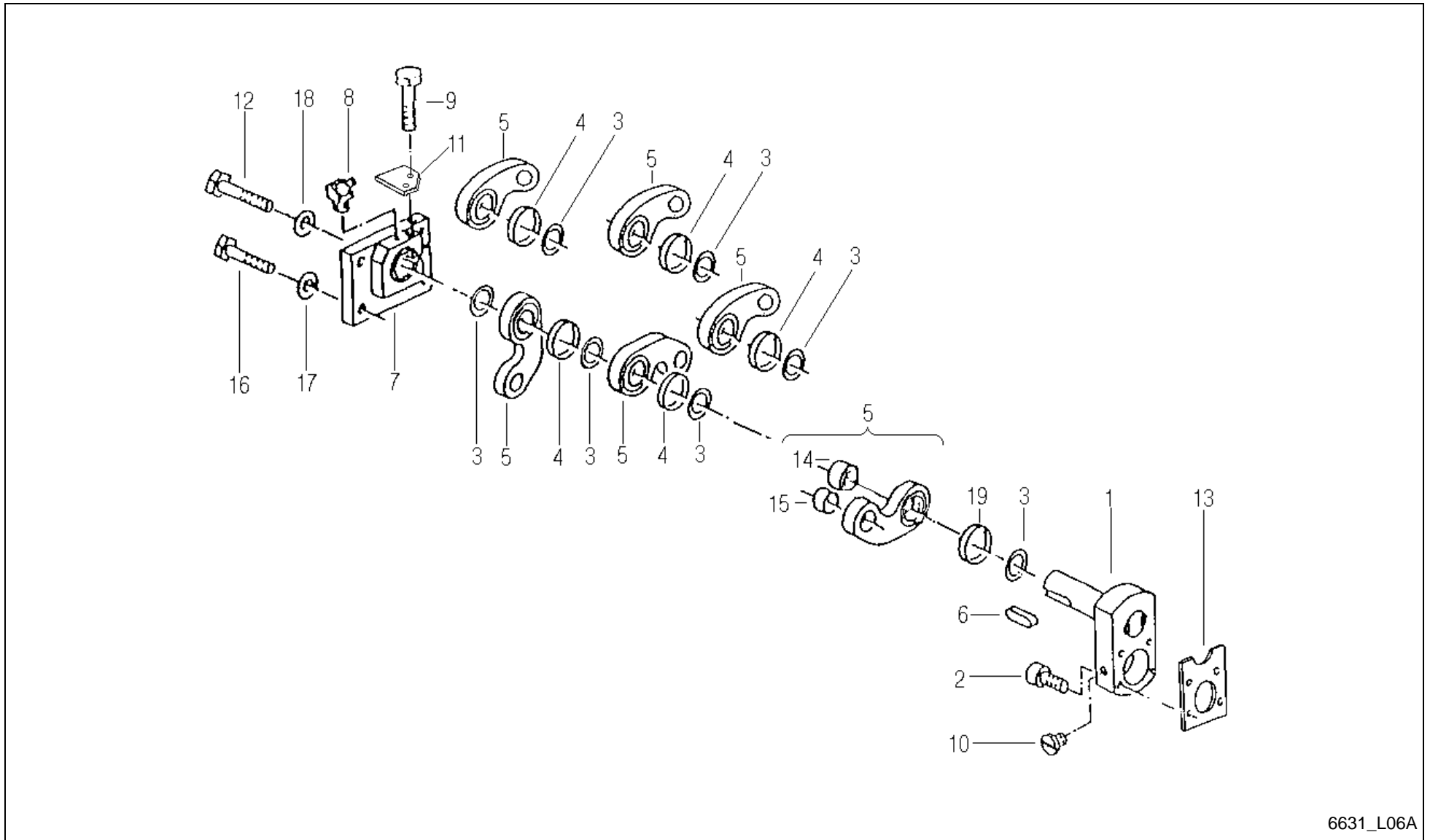

6631_L06A

Feedex 360 S / DRUM ELEVATOR CRANK WITH BEARING 6-RAKE



PosNo.	Part No.	Qty.	Description	Remark
1	VF16515089	1	CRANK BEARING	
2	VF06273756	4	SOCKET HEAD SCREW	
3	VF06273873	9	NEEDLE BEARING	
4	VF06587559	6	SEAL RING	
5	VF16516536	6	AXLE LINK	
6	VF06277509	2	SUNK KEY	
7	VF16516772	1	FLANGE	
8	VF01120697	1	GREASE NIPPLE H2 BM 8X1 DIN 71412	
9	VF06273759	2	HEX. HEAD SCREW	
10	VF06216527	1	PROTECTING PLUG	
12	VF16630549	1	HEXAGON HEAD SCREW M20X130 DIN931 10.9	
13	VF06553944	1	COVER	
14	VF16630146	6	BUSH	
15	VF06277517	6	BEARING BUSH	
16	VF16630548	4	HEXAGON HEAD SCREW M16X130 D931 10.9	
17	VF01142841	6	LOCKING WASHER	
18	A143047563	11	LOCKING WASHER	
19	VF16630145	1	SEAL RING	

Feedex 360 S / DRUM ELEVATOR CRANK WITH BEARING 5-RAKE

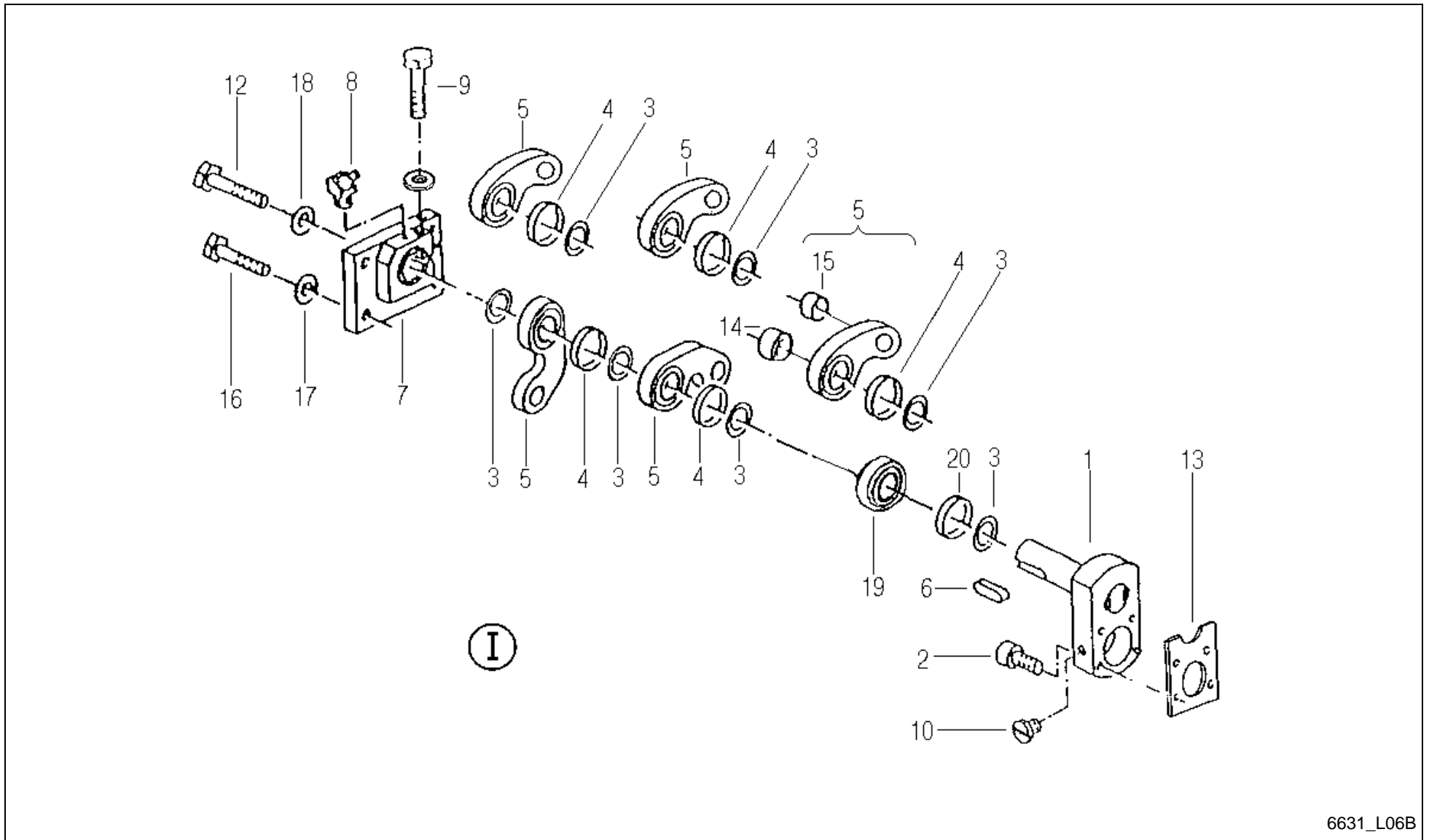

6631_L06B

Feedex 360 S / DRUM ELEVATOR CRANK WITH BEARING 5-RAKE



PosNo.	Part No.	Qty.	Description	Remark
1	A143031730	1	DRUM ELEVATOR	b L05/B+L06/B
1	VF16515089	1	CRANK BEARING	
2	VF06273756	4	SOCKET HEAD SCREW	
3	VF06273873	8	NEEDLE BEARING	
4	VF06587559	6	SEAL RING	
5	VF16631919	5	GUIDE	
6	VF06277509	2	SUNK KEY	
7	VF16516772	1	FLANGE	
8	VF01120697	1	GREASE NIPPLE H2 BM 8X1 DIN 71412	
9	VF06273759	2	HEX. HEAD SCREW	
10	VF06216527	1	PROTECTING PLUG	
12	VF01139339	1	HEX.BOLT	
13	VF06553944	1	COVER	
14	VF06277518	5	BUSH 70W75X20-Y1-N2-C	
15	VF06277517	5	BEARING BUSH	
16	VF01143090	4	HEX.BOLT	
17	VF01142841	4	LOCKING WASHER	
18	A143047563	1	LOCKING WASHER	
19	VF16631687	1	FEEDER COMB RING COMPLETE -	
20	VF16630145	1	SEAL RING	

Feedex 360 S / DRUM ELEVATOR PINION SHAFT

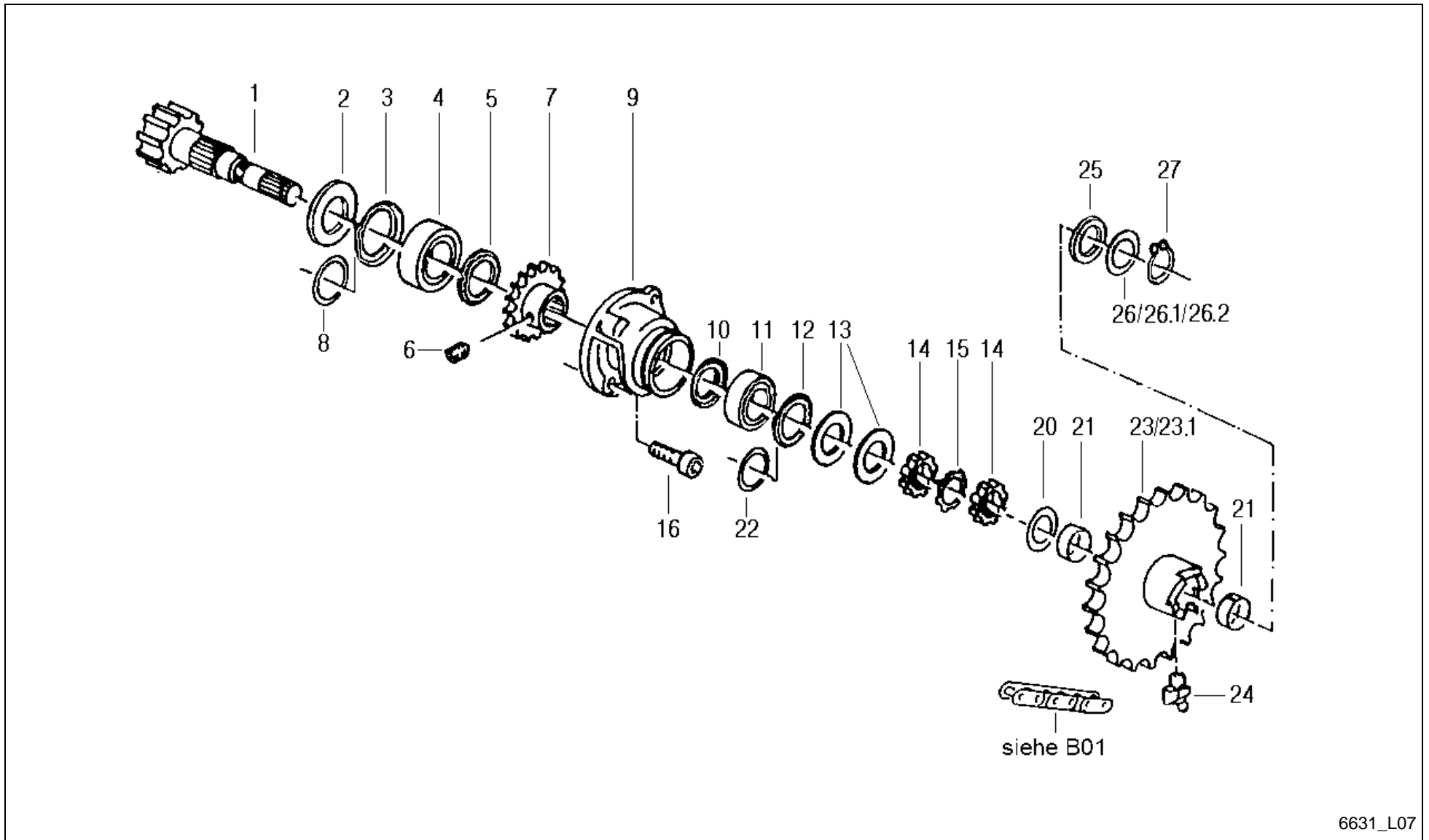



Feedex 360 S / DRUM ELEVATOR PINION SHAFT

PosNo.	Part No.	Qty.	Description	Remark
1	VF06571032	1	PINION SHAFT	
2	VF06571205	1	SEALING WASHER	
3	VF06214950	1	NILOS RING	
4	VF01109962	1	TAPER R. BEARING	
5	VF06273872	1	NILOS RING	
6	VF06208934	1	FITTING DIN 914 M 10X16 10.9=32 HRC	
7	VF06570914	1	CHAIN SPROCKET 3/4" - Z=19	
8	VF01137990	1	SPACER 60X75X1,0 D988	
9	VF06577305	1	BEARING HOUSING	
10	VF06273871	1	NILOS RING	
11	VF01109960	1	TAPER R. BEARING	
12	VF06214948	1	NILOS RING	
13	VF06570007	2	SEALING WASHER	
14	VF01120613	2	GROOVED NUT	
15	VF01120671	1	LOCKING PLATE	
16	VF01175657	4	SCR.M16X40D912 8.8 GALV.DIN267-27MKL	
20	VF06215016	1	THRUST WASHER AS 4565 45X65X1	
21	VF01139735	2	BUSH	
22	VF06214504	1	SPACER 50X62X1 D988	
23	VF06579358	1	HUB	+A 2006
23.1	VF16630151	1	HUB	-A 2005 für 6R, +A 2006 mit Pos. 23
24	VF01120700	1	GREASE FITT. 90DEGR. H3 CM 8X1 DIN 71412	
25	VF06571033	1	RING	
26	VF06214500	1	WASHER 45X55X1,0 DIN 988	
26.1	VF06214499	1	SPACER 45X55X0,5 D988	
26.2	VF01137130	1	SHIM 45X55X3 DIN988-2	
27	VF01124663	1	CIRCLIP	

Feedex 360 S / DRUM ELEVATOR RELEASE LEVER

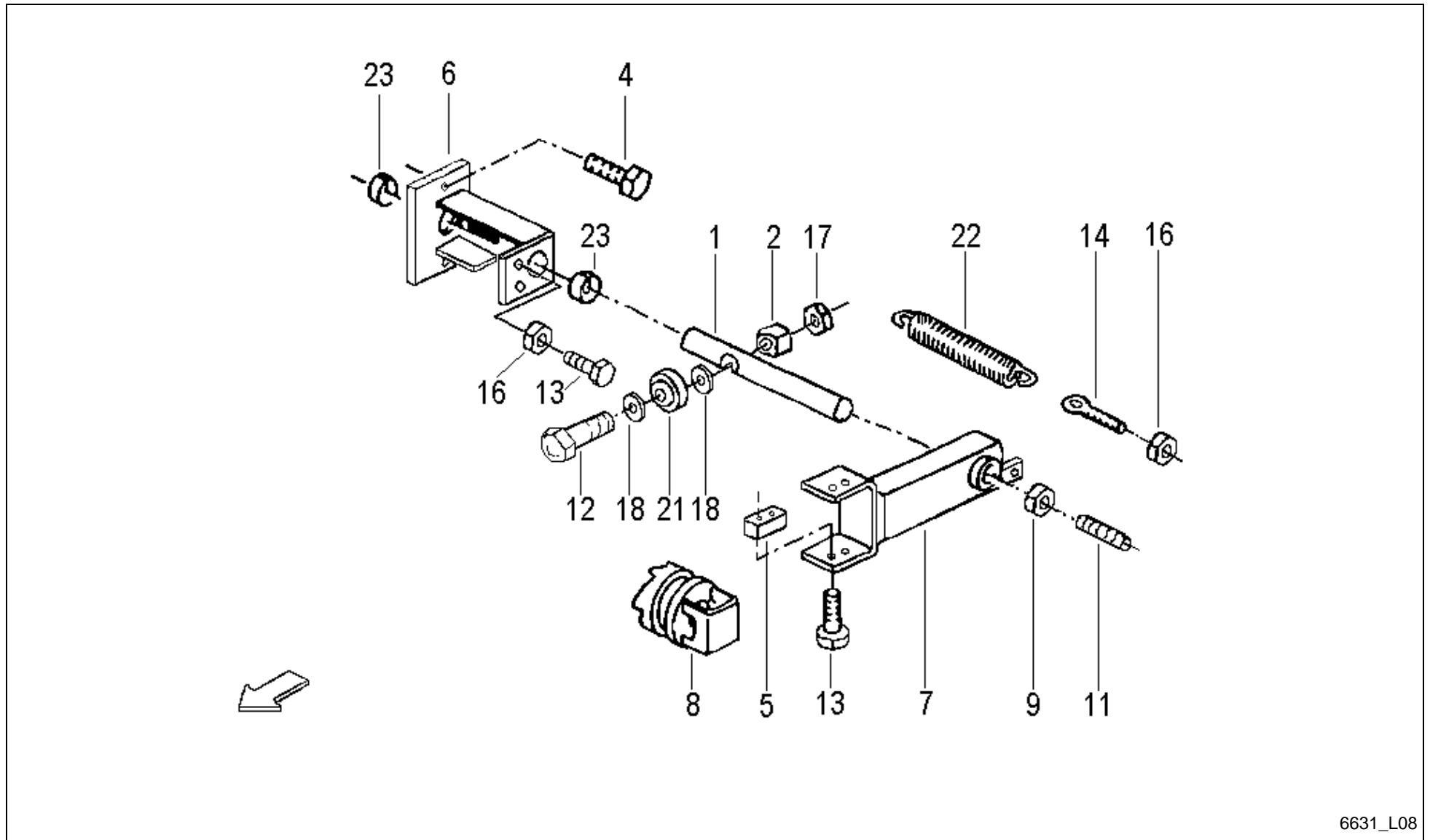

6631_L08



Feedex 360 S / DRUM ELEVATOR RELEASE LEVER

PosNo.	Part No.	Qty.	Description	Remark
1	VF06577348	1	PIN	
2	VF06577349	1	GUIDE PIECE	
4	VF06277504	2	HEX. HEAD SCREW	
5	VF06587560	1	SLIDE PIECE	
6	VF16630385	1	SUPPORT WITH BUSH	
7	VF06577385	1	DISCONN.FORK	
8	VF06556728	1	SLIDE CLATCH	
9	VF01137252	1	HEXNUT	
11	VF06208962	1	THREADED PIN	
12	KG00358261	1	HEX. BOLT M12X90 8.8	
13	VF01112333	6	HEX. HEAD SCREW	
14	VF01138951	1	EYE BOLT LBM 8X 50 DIN 444 - 4.6	
16	VF01112824	4	HEX. NUT	
17	VF06209769	1	LOCK NUT	
18	VF06214207	3	WASHER	
21	VF06215029	1	ROLLER LR 201 KRRU AH 01 12X35X15	
22	VF06215561	1	TENSION SPRING	
23	VF06277514	2	BUSH	

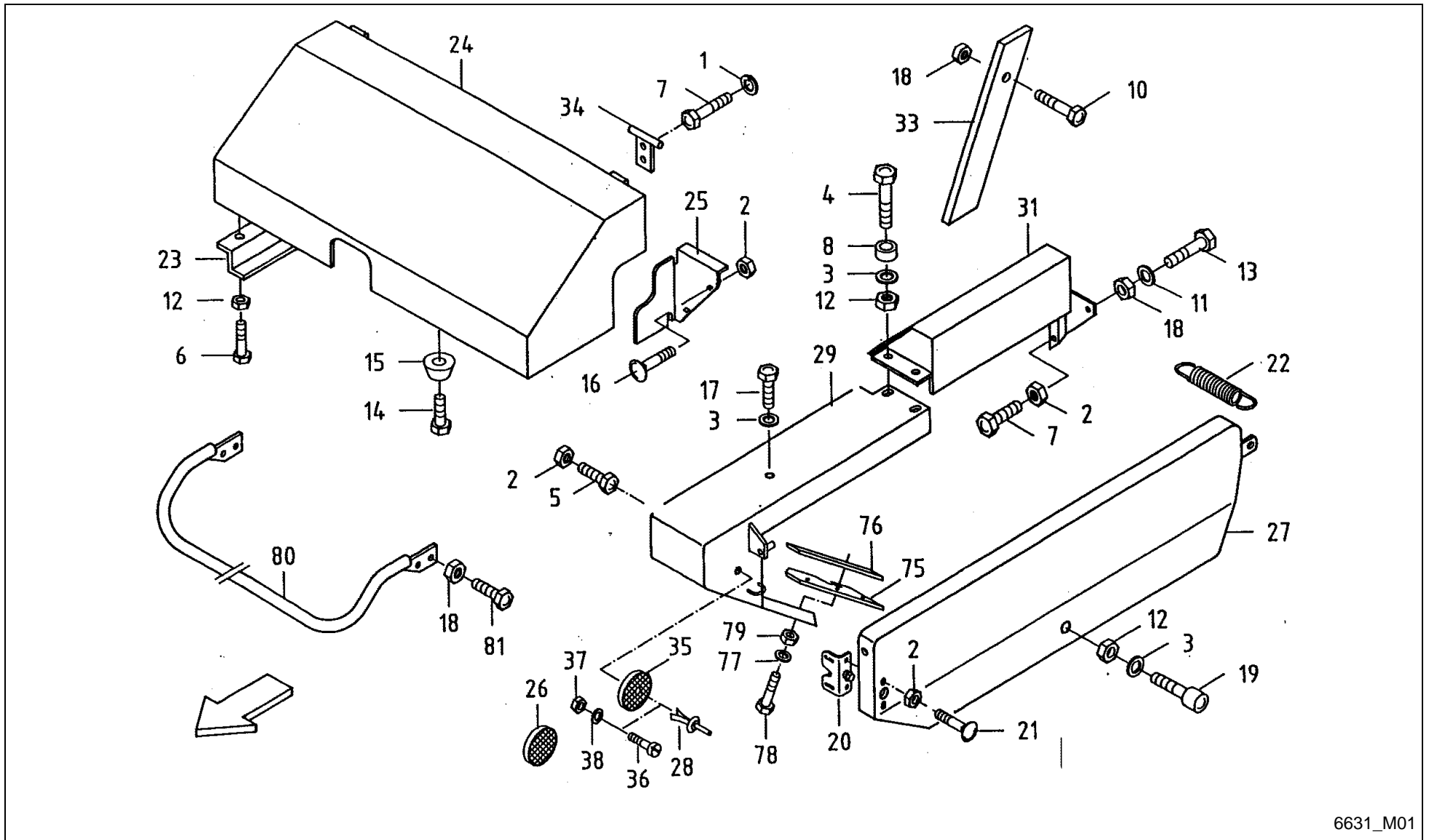

6631_M01

Feedex 360 S / PROT.HOOD



PosNo.	Part No.	Qty.	Description	Remark
1	VF01102799	4	SPRING WASHER	
2	VF01104944	10	NY LOCK NUT 8A3CD985	
3	VF06214189	7	WASHER 6,4X18X2 A2C	
4	VF01111079	2	HEX.BOLT	
5	VF01111153	1	HEX. HEAD SCREW	
5	VF01112322	1	HEX. HEAD SCREW	
6	VF01112240	3	HEX. HEAD SCREW	
7	VF01112307	6	HEX. HEAD SCREW	
8	VF16518913	2	PIPE/TUBE	
10	VF01112429	1	HEX. HEAD SCREW	
11	VF01107165	2	WASHER M10 11X20X2 A2C DIN126	
12	VF01114357	6	LOCK NUT	
13	VF01112407	1	HEX. HEAD SCREW	
14	VF01126049	2	SCREW	
15	VF01141112	2	RUBBER PAD	
16	VF01141006	2	TRUSS-HEAD SCR. M8X16 109 GALV.	
17	VF01103316	1	HEX. HEAD SCREW	
18	VF06209768	6	LOCK NUT	
19	VF01142826	1	RUBBER PAD	
20	VF16611457	1	LOCK	
21	VF01142565	2	TRUSS-HEAD SCR. M8X20 109 GALV.	
22	VF16613359	1	TENSION SPRING	
23	VF06556821	1	CROSS BAR	
24	A143031394	1	PROTECTION COVER	
25	VF06579350	1	COVER PLATE	
26	VF06214037	2	REFLEX, CIRCULAR YELLOW, ADHESIVE D60	
27	A143031894	1	PROTECTION COVER	
28	VF06214992	2	RIVET	
29	VF16611458	1	JACKET PLATE	
31	A143031994	1	COVERING SHEET	
33	VF06577514	1	SUPPORT	
34	VF06577521	2	HINGE	
35	VF06214036	2	REAR REFLECT.YELLOW	
36	VF01105593	4	CHEESE-HEAD SCREW	
37	VF06209765	2	LOCK NUT M5 8 GALV. DIN985	
38	VF06214189	2	WASHER 6,4X18X2 A2C	
75	VF16611397	1	RUBBER STRIP	
76	VF16611398	1	STRIP	
77	VF01107095	3	WASHER 6,4DIN125 GALV.	
78	VF01112264	3	HEX. HEAD SCREW	

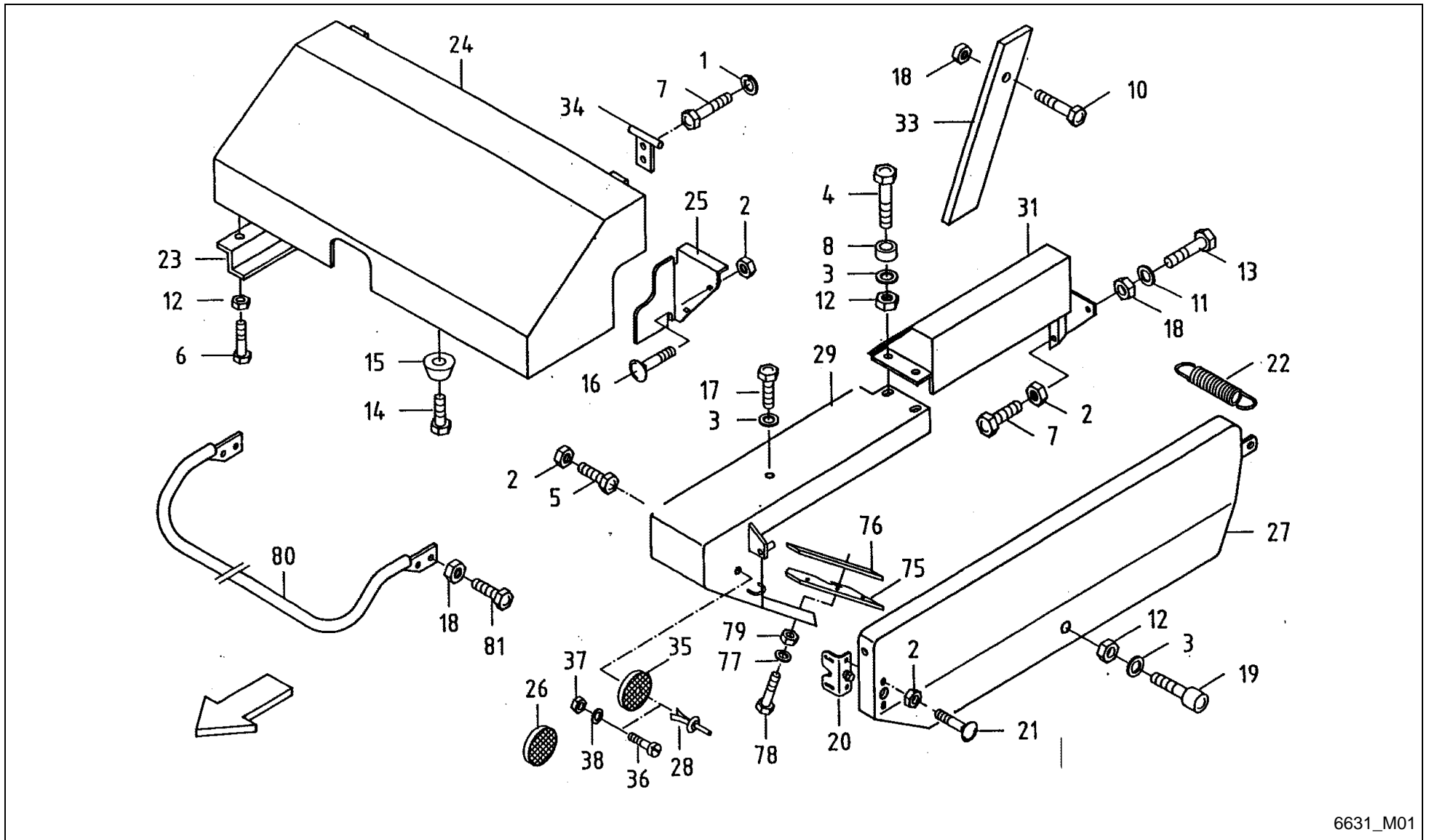

6631_M01

Feedex 360 S / PROT.HOOD



PosNo.	Part No.	Qty.	Description	Remark
79	VF01114357	3	LOCK NUT	
80	VF16611431	1	PROTECTIVE YOKE	-540
80	VF16630126	1	PROTECTIVE YOKE	+541
81	VF01112439	4	HEX. HEAD SCREW	

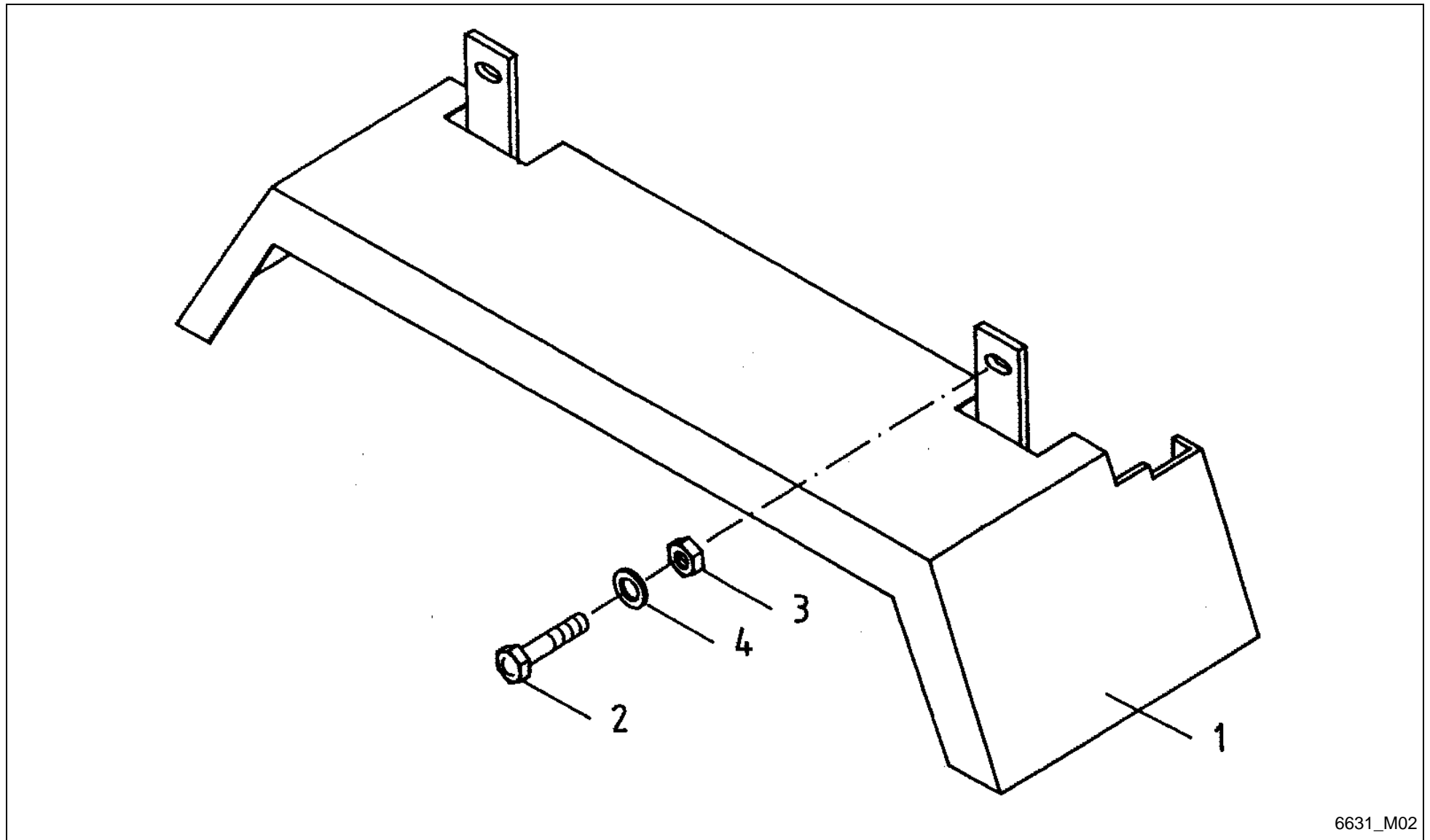

6631_M02

Feedex 360 S / MUDGUARD SMALL SINGLE AXLE



PosNo.	Part No.	Qty.	Description	Remark
1	VF16613213	2	MUDGUARD SMALL	
2	VF01112547	4	HEX. BOLT	
3	VF06209769	4	LOCK NUT	
4	VF06214207	4	WASHER	

Feedex 360 S / MUDGUARD BROAD SINGLE AXLE

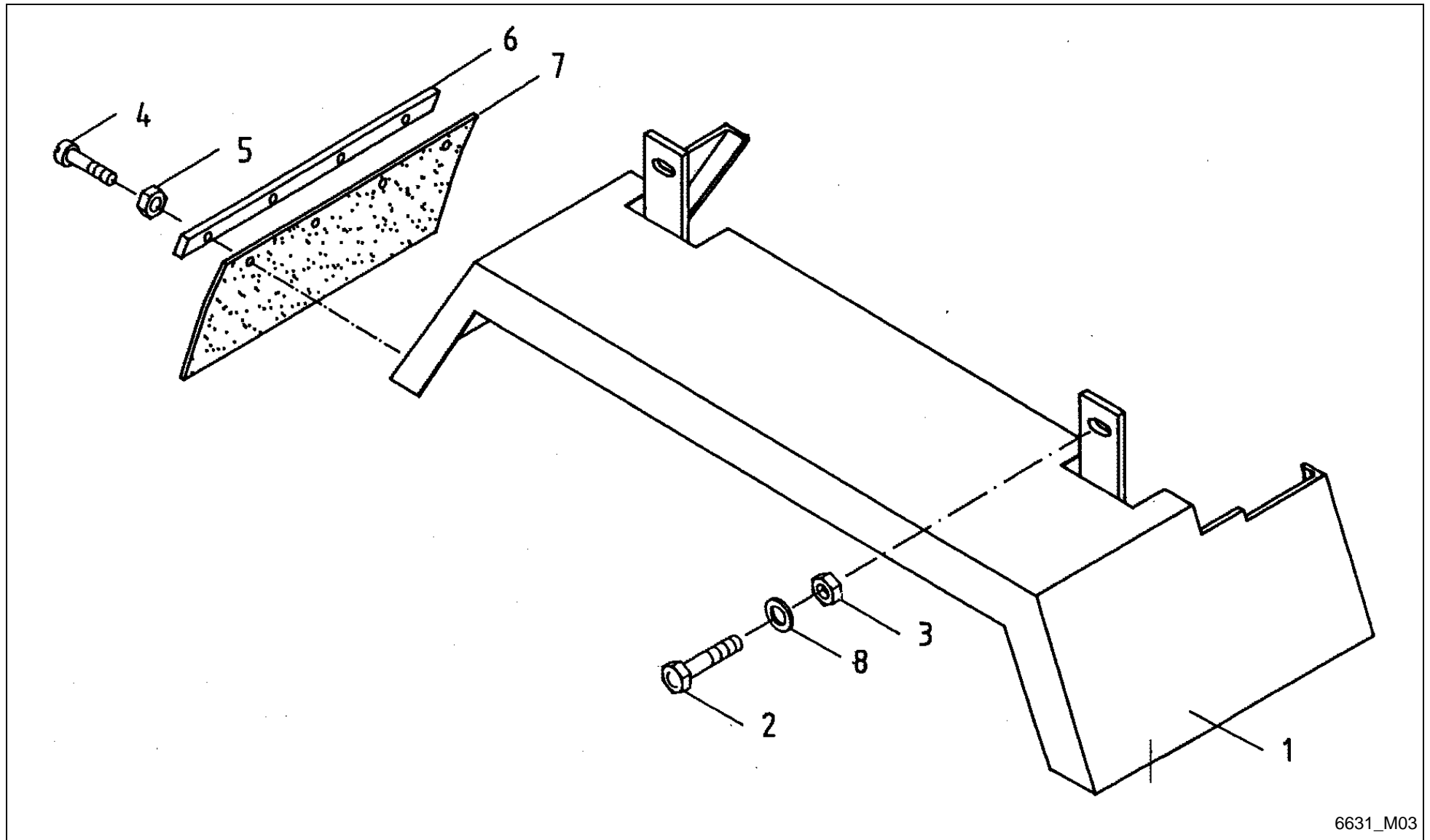

6631_M03

Feedex 360 S / MUDGUARD BROAD SINGLE AXLE



PosNo.	Part No.	Qty.	Description	Remark
1	VF16611489	2	MUDGUARD BROAD	
2	VF01112547	4	HEX. BOLT	
3	VF06209769	4	LOCK NUT	
4	VF01133784	8	CHEESE HEAD SCREW	
5	VF01114357	8	LOCK NUT	
6	VF16516651	2	STRIP	
7	VF16516652	2	SUPPOR	
8	VF06214207	4	WASHER	

Feedex 360 S / CUTTING DEVICE

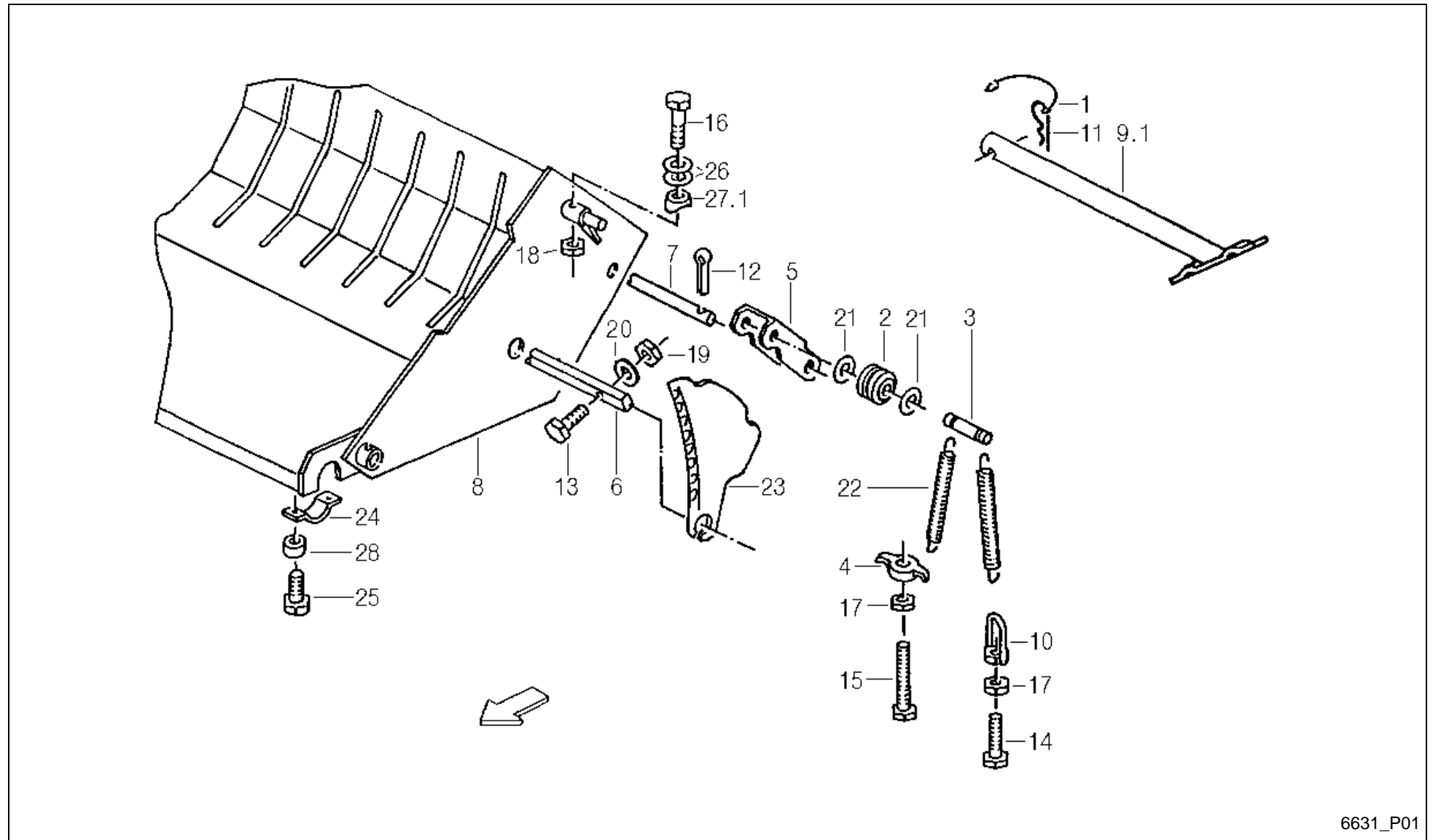

6631_P01



Feedex 360 S / CUTTING DEVICE

PosNo.	Part No.	Qty.	Description	Remark
1	VF06564448	1	CORD L= 240 COLOUR BLACK	
2	VF06577109	17	ROLLER	
3	VF06577110	17	PIN	
4	VF06577111	16	TIGHTENING PLATE	
5	VF06577442	17	YOKE	
6	VF16511336	1	AXLE	
7	VF06577583	1	AXLE	
8	VF06571172	1	CUTTING DEVICE	
9.1	VF16631279	1	RELEASE LEVER	+A 2005
10	VF06577496	2	NUT	
11	VF06264206	1	SPRING	
12	VF01106451	18	SPLIT PIN	
13	VF01112439	16	HEX. HEAD SCREW	
14	VF01112451	2	HEX. HEAD SCREW	
15	VF01112476	16	HEX. HEAD SCREW	
16	VF01111522	2	HEX. BOLT	
17	VF01102659	18	HEX. NUT	
18	VF06209769	2	LOCK NUT	
19	VF06209768	16	LOCK NUT	
20	VF01127538	16	WASHER	
21	VF06214206	34	WASHER 13X30X4 RM=580-680 MPA A2C	
22	VF06215561	34	TENSION SPRING	
23	VF06278720	17	KNIFE	
24	VF06578892	2	YOKE/RETAINER	
25	VF01177466	4	SCR.M10X30D933 8.8 GALV.DIN267-27MKL	
26	VF06214207	10	WASHER	
27.1	VF16606401	2	SHIM	
28	VF06562016	4	WASHER	

Feedex 360 S / DOUBLE-CHOPM EQUIPERN.

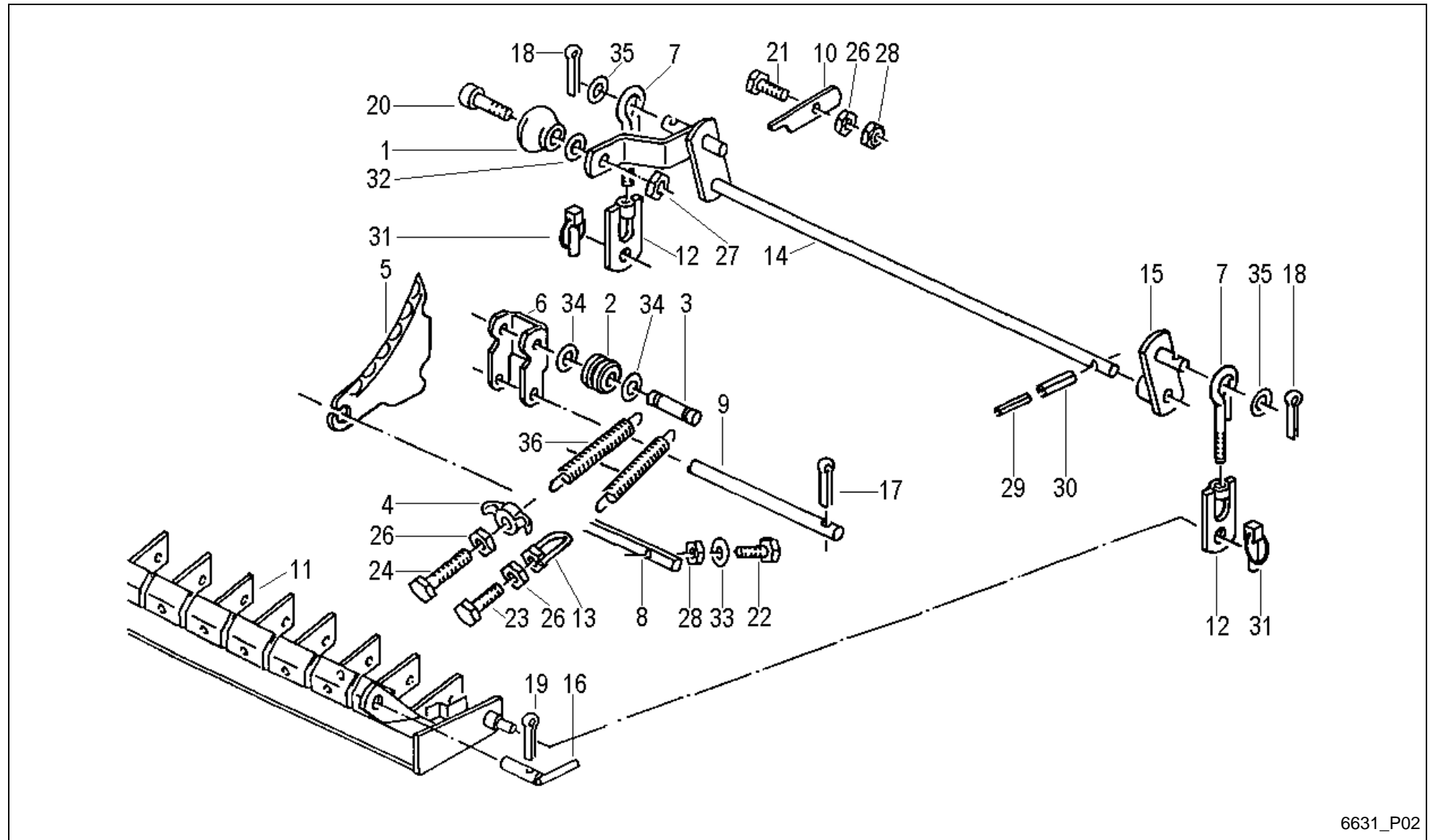

6631_P02

Feedex 360 S / DOUBLE-CHOPM EQUIPERN.



PosNo.	Part No.	Qty.	Description	Remark
1	VF06243750	1	BALL	
2	VF06577109	16	ROLLER	
3	VF06577110	16	PIN	
4	VF06577111	16	TIGHTENING PLATE	
5	VF06278720	16	KNIFE	
6	VF06577442	16	YOKE	
7	VF06577483	2	EYEBOLT	
8	VF16511337	1	KNIFE AXLE	
9	VF06577586	1	AXLE	
10	VF06577489	1	FLAT CATCH	
11	VF06571186	1	SUPPORT	
12	VF06577494	2	TRACTION EYE	
13	VF06577496	2	NUT	
14	VF06570195	1	TORSION ROD	
15	VF06570185	1	LEVER	
16	VF06577498	2	FIXING PIN	
17	VF01106451	16	SPLIT PIN	
18	VF01122072	2	SPLIT PIN	
19	VF01143009	2	SPLIT PIN	
20	VF01101405	1	SCREW	
21	VF01112429	1	HEX. HEAD SCREW	
22	VF01112439	15	HEX. HEAD SCREW	
23	VF01112451	2	HEX. HEAD SCREW	
24	VF01112476	16	HEX. HEAD SCREW	
26	VF01102659	18	HEX. NUT	
27	VF01104944	1	NY LOCK NUT 8A3CD985	
28	VF06209768	16	LOCK NUT	
29	VF01157344	1	DOWEL PIN	
30	VF01138412	1	DOWEL PIN	
31	VF01126332	2	DOWEL PIN	
32	VF01138374	1	WASHER	
33	VF01107165	15	WASHER M10 11X20X2 A2C DIN126	
34	VF06214206	32	WASHER 13X30X4 RM=580-680 MPA A2C	
35	VF06214226	2	WASHER	
36	VF06215561	32	TENSION SPRING	

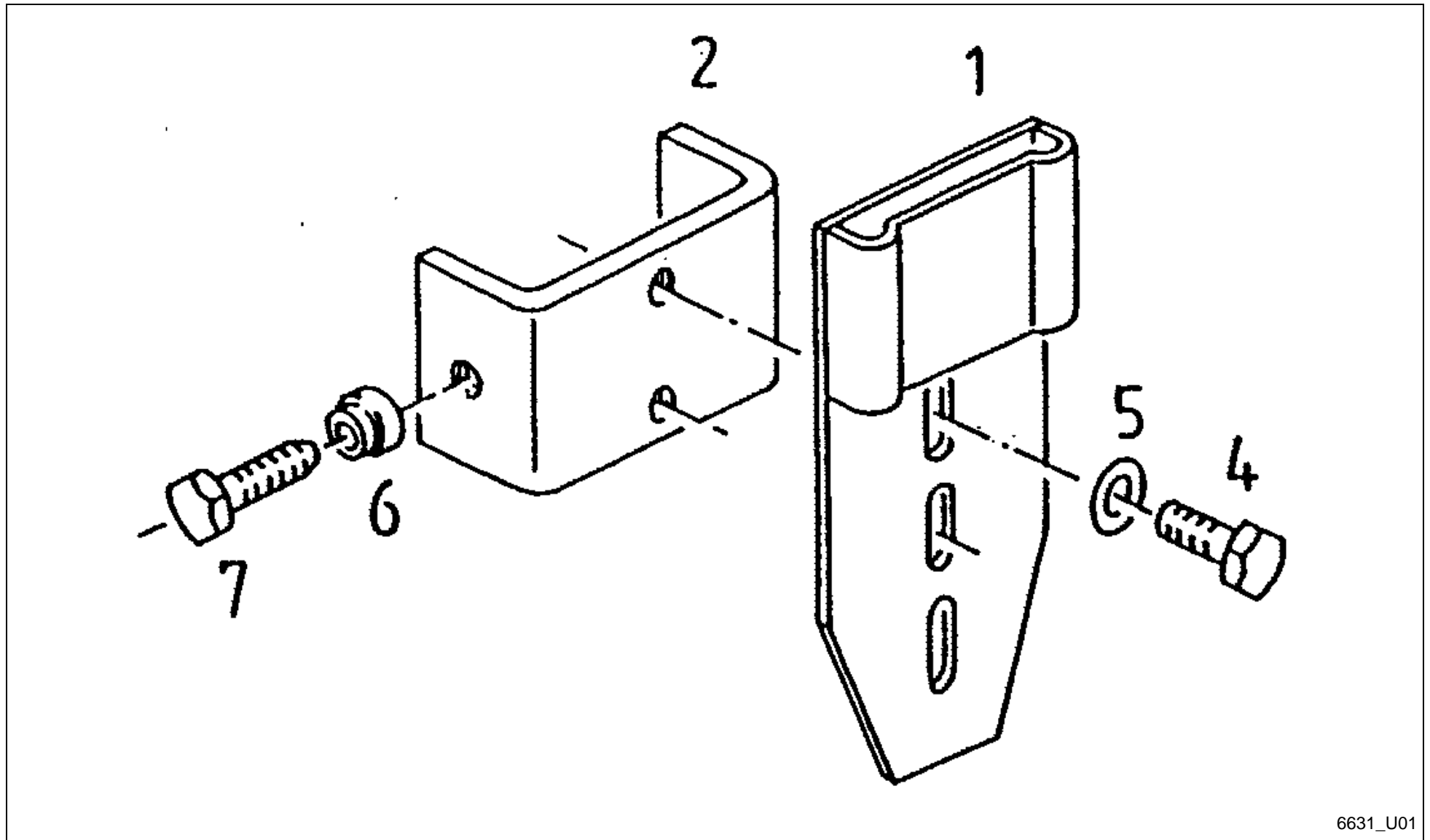

6631_U01

Feedex 360 S / INSTRUMENT BOARD FOR TÉLÉ COMMAND.



PosNo.	Part No.	Qty.	Description	Remark
1	VF06570724	1	SUPPORT	
2	VF06570740	1	YOKE	
4	VF01126186	2	HEX. HEAD SCREW	
5	VF01127538	2	WASHER	
6	VF01139650	1	THRUST PIECE	X 2
7	VF01142049	1	PRESSURE SCREW	X 2

Feedex 360 S / WARNING DECAL EU

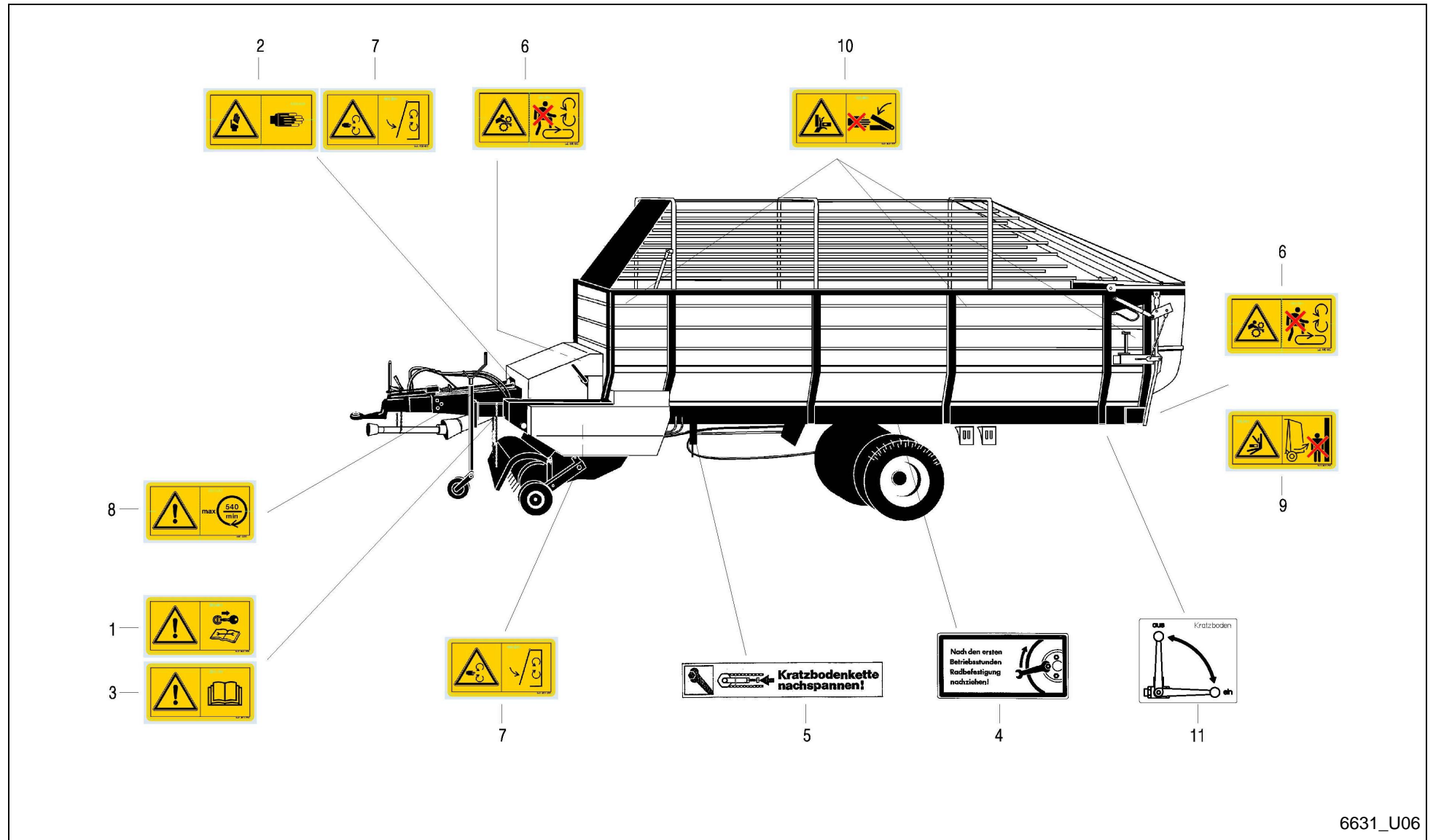

6631_U06

Feedex 360 S / WARNING DECAL EU



PosNo.	Part No.	Qty.	Description	Remark
1	VF16601350	1	WARNING DECAL SWITCH OF THE ENGINE	
2	VF16613392	1	WARNING PLATE	
3	VF16613391	1	WARNING DECAL READ OPENING MANUAL	
4	VF06216097	1	MARKING PLATE	
5	A143019674	1	STICKER CHAIN TIGHTEN	
6	VF16613390	2	WARNING PLATE	
7	VF16613728	3	WARNSCHILD	
8	VF16601375	1	WARNING DECAL MAX. 540 RPM	
9	VF16613389	1	AUFKLEBER WARNSCHILD .	
10	VF16613719	8	WARNING DECAL RISK OF CRUSHING	
11	A143019774	1	STICKER HANDLING SCRAPER FLOOR	

Feedex 360 S / DECAL ()

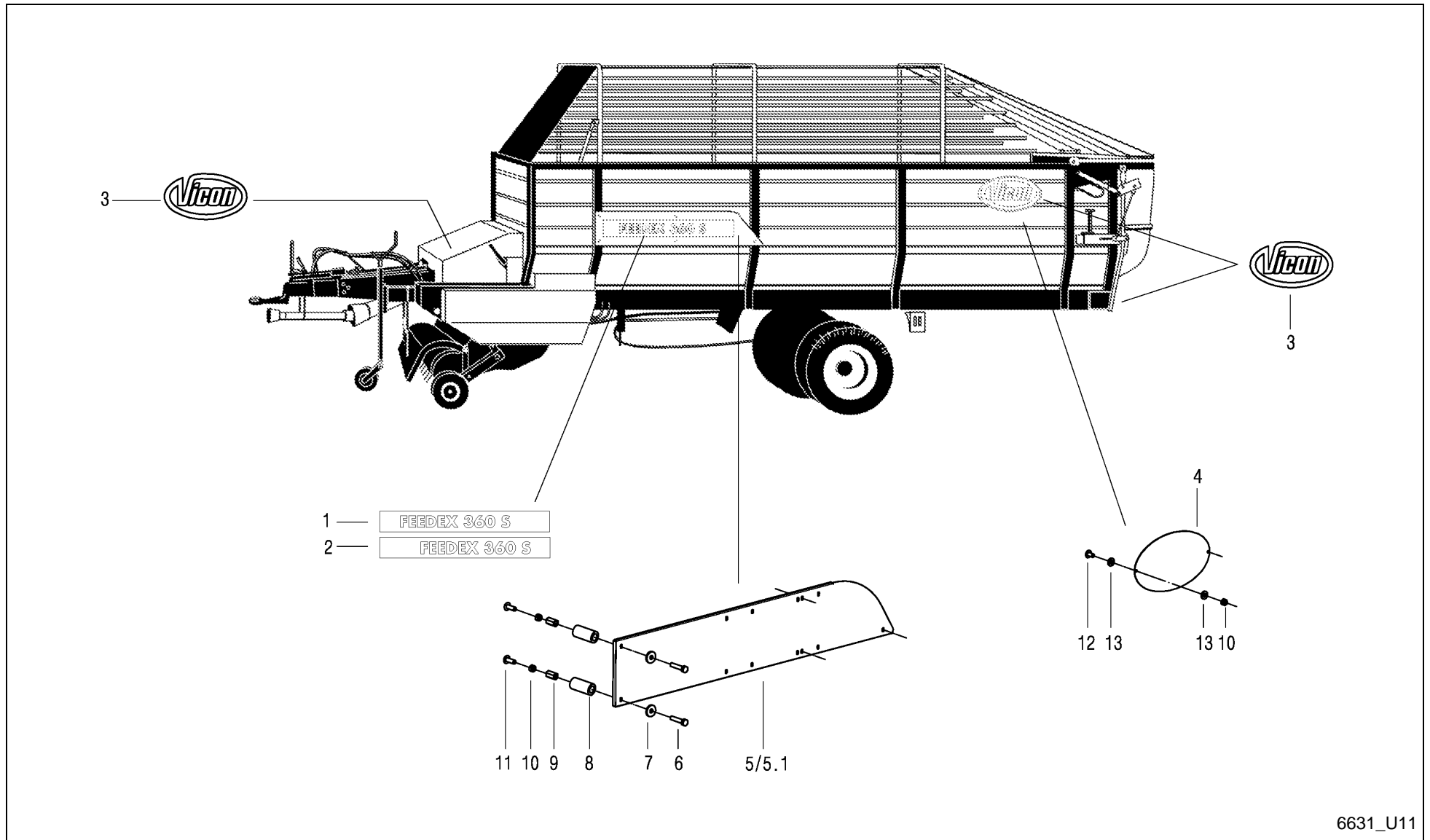

6631_U11



Feedex 360 S / DECAL ()

PosNo.	Part No.	Qty.	Description	Remark
1	A143042174	1	STICKER FEEDEX 360 S LEFT	
2	A143042274	1	STICKER FEEDEX 360 S RIGHT	
3	A143008974	4	STICKER VICON LOGO (MEDIUM-SIZED)	
4	A143009094	2	FITTING PANEL VICON_1	
5	A143017094	1	SHEET 1 LEFT	
5.1	A143017194	1	SHEET 2 RIGHT	
6	VF01112356	1	BOLT M8X40 ISO4017 8.8 A3C (D933)	
7	VF06214192	10	WASHER 8,4X25X3 GALV.	
8	A143017286	10	SPACER TUBE	
9	A143017300	10	EXTENSION NUT	
10	VF01104944	14	NY LOCK NUT 8A3CD985	
11	VF01142856	10	CUP SQR. BOLT M8X25DIN7380-2 10.9 GALV.	
12	VF01141006	4	TRUSS-HEAD SCR. M8X16 109 GALV.	
13	VF06214358	8	WASHER	

Feedex 360 S / Part No Index



Part No.	Page	Pos No	Part No.	Page	Pos No	Part No.	Page	Pos No	Part No.	Page	Pos No
A10000300	4	14	A143031994	84	31	A143466900	51	450	A143517700	51	416
A143008974	91	3	A143032194	38	47	A143467500	51	451	A143517800	51	417
A143009094	91	4	A143032194	39	47	A143472600	15	63	A143517900	51	422
A143011086	54	1	A143032294	38	48	A143472600	51	448	A143518000	51	472
A143012000	35	1	A143032294	39	48	A143485300	51	438	A143518100	51	424
A143012100	35	2	A143032394	39	49.1	A143485400	15	23	A143518200	51	425
A143012200	35	3	A143032494	39	49.2	A143501400	25	23.2	A143518300	51	433
A143012300	35	4	A143032594	39	50.1	A143502000	4	16	A143518400	51	435
A143012400	35	5	A143032694	39	50.2	A143503800	15	96	A143518500	51	436
A143012500	35	6	A143032794	38	51	A143503900	15	1	A143518600	51	440
A143012600	35	7	A143032794	39	51	A143504000	15	22	A143518700	51	442
A143012700	35	8	A143032894	38	52	A143504100	15	52	A143518800	51	446
A143012800	35	9	A143032894	39	52	A143504200	15	53	A143518900	51	447
A143012900	35	10	A143032994	38	53	A143504300	15	60	A143519000	51	449
A143013000	35	11	A143032994	39	53	A143504400	15	61	A143519100	51	470
A143013100	35	12	A143033094	38	54	A143504500	15	64	A143519200	51	471
A143014300	8	14	A143033094	39	54	A143504700	15	65	KG00339261	5	21
A143014600	8	13	A143037800	8	15	A143504800	15	66	KG00339261	54	2
A143014600	8	13.1	A143037800	8	15.1	A143504900	15	67	KG00357500	11	10
A143015000	60	33.1	A143039830	13	1	A143505000	15	68	KG00358261	83	12
A143017094	91	5	A143042174	91	1	A143505200	15	69	KG00358461	21	14
A143017194	91	5.1	A143042274	91	2	A143505500	15	71	KG00358461	22	14
A143017286	91	8	A143043000	18	26	A143505800	15	77	KG00476561	4	13
A143017300	91	9	A143043000	20	21	A143505900	15	81	KG00480461	1	15
A143019674	90	5	A143043330	15	II	A143506000	15	82A	KG00742063	4	52
A143019774	90	11	A143046200	18	3	A143506100	15	84	KG01184962	16	11
A143030430	65	1	A143047286	75	20	A143506200	15	91	KG01185862	12	5
A143031394	84	24	A143047563	79	18	A143507600	15	25	KG01194500	4	27
A143031594	40	44	A143047563	80	18	A143507700	15	32	KG01248161	50	17
A143031730	76	I	A143047563	81	18	A143517100	51	473	KG01273861	26	1
A143031730	78	I	A143458700	15	75	A143517400	51	400	KG01273861	68	45
A143031730	81	I	A143459000	15	62	A143517500	51	414	VF01001718	45	15
A143031894	84	27	A143466900	51	437	A143517600	51	414A	VF01097625	49	21

Feedex 360 S / Part No Index



Part No.	Page	Pos No	Part No.	Page	Pos No	Part No.	Page	Pos No	Part No.	Page	Pos No
VF01100233	27	21	VF01102799	52	8	VF01104944	43	4	VF01106451	16	9
VF01100590	5	20	VF01102799	59	28	VF01104944	44	8	VF01106451	21	17
VF01100590	15	101	VF01102799	84	1	VF01104944	46	6	VF01106451	22	17
VF01100590	49	22	VF01102800	2	23	VF01104944	47	7	VF01106451	25	29
VF01100590	54	3	VF01102800	3	17	VF01104944	49	11	VF01106451	26	7
VF01100600	16	16	VF01102800	75	17	VF01104944	54	6	VF01106451	31	3
VF01100600	36	2	VF01103117	32	7	VF01104944	56	3	VF01106451	36	15
VF01100982	33	30	VF01103316	19	23	VF01104944	59	23	VF01106451	40	3
VF01100982	34	34	VF01103316	20	23	VF01104944	60	45	VF01106451	43	6
VF01100982	35	25	VF01103316	32	9	VF01104944	61	13	VF01106451	50	35
VF01101288	36	23	VF01103316	38	80	VF01104944	61	7	VF01106451	52	29
VF01101405	88	20	VF01103316	43	11	VF01104944	63	7	VF01106451	87	12
VF01101596	6	15	VF01103316	57	16	VF01104944	64	29	VF01106451	88	17
VF01101596	7	11	VF01103316	84	17	VF01104944	65	29	VF01106500	29	6
VF01101600	55	17.1	VF01103341	16	25	VF01104944	66	7	VF01106500	53	12
VF01102550	57	5	VF01103341	31	13	VF01104944	69	7	VF01107095	41	60
VF01102659	5	19	VF01103341	46	2	VF01104944	70	8	VF01107095	58	5
VF01102659	40	27	VF01103341	47	2	VF01104944	72	3	VF01107095	84	77
VF01102659	52	12	VF01104944	6	30	VF01104944	73	3	VF01107101	50	16
VF01102659	87	17	VF01104944	8	22	VF01104944	74	3	VF01107103	24	9
VF01102659	88	26	VF01104944	14	23	VF01104944	75	23	VF01107105	41	44
VF01102664	19	26	VF01104944	16	29	VF01104944	84	2	VF01107105	52	11
VF01102664	20	26	VF01104944	19	28	VF01104944	88	27	VF01107121	25	28
VF01102701	21	2	VF01104944	20	28	VF01104944	91	10	VF01107158	58	16
VF01102701	22	2	VF01104944	27	10	VF01105524	57	7	VF01107163	30	15
VF01102701	37	18	VF01104944	32	20	VF01105526	57	21	VF01107163	38	86
VF01102796	57	22	VF01104944	36	22	VF01105544	59	13	VF01107163	42	52
VF01102797	33	3	VF01104944	37	4	VF01105571	56	35	VF01107163	43	5
VF01102797	34	3	VF01104944	38	19	VF01105593	84	36	VF01107163	56	2
VF01102797	35	15	VF01104944	39	6	VF01106447	10	1	VF01107163	59	27
VF01102797	41	61	VF01104944	40	36	VF01106447	27	3	VF01107163	67	26
VF01102797	57	14	VF01104944	41	16	VF01106451	6	35	VF01107163	72	15
VF01102799	2	29	VF01104944	42	29	VF01106451	14	33	VF01107163	73	15

Feedex 360 S / Part No Index



Part No.	Page	Pos No	Part No.	Page	Pos No	Part No.	Page	Pos No	Part No.	Page	Pos No
VF01107163	74	15	VF01108982	60	21	VF01111325	5	16	VF01112322	70	6
VF01107165	9	1	VF01109044	3	13	VF01111336	52	10	VF01112322	72	19
VF01107165	14	5	VF01109057	3	12	VF01111339	14	2	VF01112322	73	19
VF01107165	59	20	VF01109063	2	14	VF01111475	14	34	VF01112322	74	19
VF01107165	61	12	VF01109886	12	13	VF01111504	9	20	VF01112322	84	5
VF01107165	62	38	VF01109958	2	15	VF01111504	50	30	VF01112333	19	27
VF01107165	68	38	VF01109960	82	11	VF01111514	40	5	VF01112333	20	27
VF01107165	75	13	VF01109962	82	4	VF01111522	87	16	VF01112333	38	45
VF01107165	84	11	VF01110001	6	14	VF01111527	40	22	VF01112333	39	29
VF01107165	88	33	VF01110001	7	12	VF01111562	16	22	VF01112333	40	41
VF01107726	60	18	VF01110002	2	16	VF01111576	44	4	VF01112333	42	31
VF01107726	64	14	VF01110415	2	17	VF01111867	5	21	VF01112333	49	7
VF01107726	65	14	VF01110415	3	20	VF01111867	15	102	VF01112333	52	7
VF01107737	1	6	VF01110577	59	14	VF01111867	49	10	VF01112333	62	43
VF01107742	60	19	VF01111071	9	17	VF01111915	15	102.1	VF01112333	68	43
VF01107742	64	19	VF01111071	14	18	VF01111941	13	2	VF01112333	83	13
VF01107742	65	19	VF01111071	36	17	VF01112240	55	25	VF01112341	14	25
VF01107755	1	28	VF01111071	58	4	VF01112240	84	6	VF01112341	16	28
VF01107760	60	20	VF01111079	84	4	VF01112264	24	22	VF01112341	32	19
VF01107792	62	63	VF01111083	43	18	VF01112264	26	70	VF01112341	36	20
VF01107792	68	63	VF01111136	67	21	VF01112264	57	26	VF01112341	38	81
VF01107838	63	4	VF01111153	84	5	VF01112264	59	18	VF01112341	39	4
VF01107838	69	4	VF01111168	30	14	VF01112264	67	28	VF01112341	41	25
VF01107855	2	13	VF01111168	47	5	VF01112264	84	78	VF01112341	44	6
VF01107858	76	8	VF01111179	56	5	VF01112307	2	26	VF01112350	14	21
VF01107858	77	8	VF01111184	60	26	VF01112307	12	7	VF01112350	52	13
VF01107858	78	8	VF01111184	64	7	VF01112307	48	11	VF01112356	91	6
VF01108524	41	79	VF01111184	65	7	VF01112307	59	32	VF01112407	75	7
VF01108524	61	16	VF01111298	38	4	VF01112307	67	35	VF01112407	84	13
VF01108524	63	12	VF01111298	59	16	VF01112307	84	7	VF01112418	24	7
VF01108524	66	16	VF01111298	62	36	VF01112322	27	9	VF01112418	38	46
VF01108524	69	12	VF01111308	14	28	VF01112322	42	51	VF01112418	39	11
VF01108981	3	11	VF01111315	68	36	VF01112322	59	31	VF01112418	49	8

Feedex 360 S / Part No Index



Part No.	Page	Pos No	Part No.	Page	Pos No	Part No.	Page	Pos No	Part No.	Page	Pos No
VF01112418	59	21	VF01112476	87	15	VF01114357	9	18	VF01115478	49	14
VF01112418	67	13	VF01112476	88	24	VF01114357	14	19	VF01115478	71	22
VF01112429	2	18	VF01112529	1	33	VF01114357	17	10	VF01116622	25	21
VF01112429	9	2	VF01112529	11	7	VF01114357	18	10	VF01116622	26	72
VF01112429	19	1	VF01112529	71	30	VF01114357	19	3	VF01116622	27	1
VF01112429	20	1	VF01112538	1	38	VF01114357	20	3	VF01116622	28	49
VF01112429	21	10	VF01112538	72	10	VF01114357	23	56	VF01116622	29	12
VF01112429	22	10	VF01112538	73	10	VF01114357	24	23	VF01116622	30	28
VF01112429	38	6	VF01112538	74	10	VF01114357	25	17	VF01116622	31	19
VF01112429	39	2	VF01112547	85	2	VF01114357	26	41	VF01116622	32	41
VF01112429	39	30	VF01112547	86	2	VF01114357	32	10	VF01116626	17	17
VF01112429	62	20	VF01112683	45	4	VF01114357	36	18	VF01116626	18	17
VF01112429	67	17	VF01112683	49	9	VF01114357	38	66	VF01116626	19	31
VF01112429	68	20	VF01112687	48	12	VF01114357	39	17	VF01116626	20	31
VF01112429	71	15	VF01112687	76	23	VF01114357	43	19	VF01116626	23	62
VF01112429	72	9	VF01112687	77	23	VF01114357	57	19	VF01116653	23	63
VF01112429	73	9	VF01112687	78	23	VF01114357	57	28	VF01116682	16	32
VF01112429	74	9	VF01112709	75	9	VF01114357	58	17	VF01116705	25	2
VF01112429	84	10	VF01112803	57	23	VF01114357	59	22	VF01116705	27	16
VF01112429	88	21	VF01112824	12	8	VF01114357	67	30	VF01116705	31	20
VF01112439	14	3	VF01112824	30	18	VF01114357	75	15	VF01116708	16	13
VF01112439	84	81	VF01112824	48	14	VF01114357	84	12	VF01116708	36	6
VF01112439	87	13	VF01112824	52	14	VF01114357	84	79	VF01116710	23	44
VF01112439	88	22	VF01112824	67	41	VF01114357	86	5	VF01116731	25	7
VF01112447	9	3	VF01112824	70	11	VF01115021	40	21	VF01116740	25	4
VF01112447	19	33	VF01112824	83	16	VF01115438	53	11	VF01116740	26	62
VF01112447	20	33	VF01112858	5	8	VF01115441	59	15	VF01116740	27	15
VF01112447	45	11	VF01112858	10	2	VF01115441	67	38	VF01116740	28	12
VF01112447	73	21	VF01112862	10	3	VF01115457	12	14	VF01116740	32	26
VF01112447	74	21	VF01112886	1	16	VF01115457	62	10	VF01116758	23	37
VF01112451	67	33	VF01112886	75	11	VF01115457	68	10	VF01116946	76	29
VF01112451	87	14	VF01112916	71	13	VF01115460	62	3	VF01116946	77	29
VF01112451	88	23	VF01112972	53	1	VF01115478	48	17	VF01116946	78	29

Feedex 360 S / Part No Index



Part No.	Page	Pos No	Part No.	Page	Pos No	Part No.	Page	Pos No	Part No.	Page	Pos No
VF01118100	71	23	VF01121824	24	4	VF01125152	19	29	VF01127856	45	5
VF01118111	71	25	VF01121824	29	9	VF01125152	20	29	VF01127856	48	15
VF01118645	55	26	VF01121829	9	19	VF01126049	84	14	VF01127856	49	13
VF01118675	30	19	VF01121829	11	9	VF01126186	89	4	VF01127856	76	25
VF01118713	16	33	VF01122072	25	24	VF01126332	31	27	VF01127856	77	25
VF01118736	17	12	VF01122072	40	15	VF01126332	88	31	VF01127856	78	25
VF01118736	19	4	VF01122072	41	19	VF01126929	3	16	VF01128192	56	42
VF01118736	20	4	VF01122072	88	18	VF01126974	17	15	VF01128266	32	27
VF01118736	21	19	VF01122389	17	9	VF01126974	18	15	VF01128272	1	35
VF01118736	22	19	VF01122389	18	9	VF01127346	25	22	VF01131116	27	5
VF01119806	43	15	VF01122389	23	55	VF01127346	26	74	VF01132262	43	13
VF01120613	82	14	VF01122389	33	2	VF01127346	27	14	VF01132294	58	14
VF01120671	82	15	VF01122389	34	2	VF01127346	28	48	VF01132621	40	30
VF01120692	5	15	VF01122389	35	14	VF01127346	29	11	VF01133784	86	4
VF01120692	40	47	VF01123749	25	18	VF01127346	30	29	VF01133922	23	38
VF01120692	48	25	VF01123749	41	59	VF01127346	31	18	VF01135950	57	6
VF01120692	71	24	VF01123863	62	12	VF01127346	32	42	VF01136666	48	10
VF01120693	12	11	VF01123863	68	12	VF01127538	38	5	VF01136686	9	5
VF01120693	33	26	VF01123941	24	3	VF01127538	39	3	VF01136686	11	3
VF01120693	34	30	VF01123941	29	8	VF01127538	61	15	VF01136686	14	16
VF01120693	35	21	VF01124441	3	21	VF01127538	62	19	VF01136687	9	4
VF01120696	76	27	VF01124633	16	14	VF01127538	63	11	VF01136687	14	9
VF01120696	77	27	VF01124633	36	3	VF01127538	66	15	VF01136762	63	3
VF01120696	78	27	VF01124633	40	33	VF01127538	67	19	VF01136762	69	3
VF01120697	79	8	VF01124663	82	27	VF01127538	68	19	VF01136763	60	22
VF01120697	80	8	VF01124703	62	27	VF01127538	69	11	VF01136930	29	16
VF01120697	81	8	VF01124703	68	27	VF01127538	72	13	VF01136930	53	7
VF01120700	82	24	VF01125146	17	5	VF01127538	73	13	VF01137130	82	26.2
VF01120919	10	4	VF01125146	18	5	VF01127538	74	13	VF01137134	16	10
VF01121766	17	23	VF01125146	19	6	VF01127538	87	20	VF01137252	83	9
VF01121766	18	23	VF01125146	20	6	VF01127538	89	5	VF01137321	2	11
VF01121797	6	6	VF01125152	17	18	VF01127856	12	21	VF01137321	76	19
VF01121808	6	7	VF01125152	18	18	VF01127856	13	3	VF01137321	77	19

Feedex 360 S / Part No Index



Part No.	Page	Pos No	Part No.	Page	Pos No	Part No.	Page	Pos No	Part No.	Page	Pos No
VF01137321	78	19	VF01139339	79	12	VF01142083	18	22	VF01142841	80	17
VF01137379	1	29	VF01139339	81	12	VF01142086	76	7	VF01142841	81	17
VF01137379	2	20	VF01139468	31	28	VF01142086	77	7	VF01142856	41	49
VF01137526	48	20	VF01139468	40	10	VF01142086	78	7	VF01142856	91	11
VF01137526	49	15	VF01139650	89	6	VF01142213	67	16	VF01142889	55	18
VF01137624	8	20	VF01139722	37	21	VF01142247	17	13	VF01142958	70	2
VF01137628	41	48	VF01139735	82	21	VF01142247	19	8	VF01142993.01	1	18
VF01137628	61	6	VF01140002	6	11	VF01142247	20	8	VF01143009	88	19
VF01137628	63	6	VF01140002	7	10	VF01142492	1	17	VF01143017	55	14
VF01137628	66	6	VF01141006	27	8	VF01142556	2	32	VF01143083	32	18
VF01137628	69	6	VF01141006	84	16	VF01142556	49	18	VF01143090	79	16
VF01137633	23	40	VF01141006	91	12	VF01142565	32	30	VF01143090	81	16
VF01137837	9	7	VF01141047	12	10	VF01142565	38	59	VF01143097	55	5
VF01137837	14	7	VF01141112	67	24	VF01142565	39	26	VF01143103	30	17
VF01137934	10	6	VF01141112	84	15	VF01142565	40	35	VF01143104	25	13
VF01137990	82	8	VF01141159	76	20	VF01142565	72	2	VF01143104	30	20
VF01138374	60	34	VF01141159	77	20	VF01142565	73	2	VF01151892	55	16
VF01138374	64	6	VF01141159	78	20	VF01142565	74	2	VF01151892	56	16
VF01138374	65	6	VF01141235	32	4	VF01142565	75	21	VF01157305	36	11
VF01138374	88	32	VF01141295	29	3	VF01142565	84	21	VF01157337	41	20
VF01138412	88	30	VF01141296	29	2	VF01142641	29	7	VF01157337	71	21
VF01138686	60	36.1	VF01141364	62	24	VF01142796	76	24	VF01157338	62	13
VF01138951	67	40	VF01141364	68	24	VF01142796	77	24	VF01157338	68	13
VF01138951	83	14	VF01141365	62	26	VF01142796	78	24	VF01157344	27	19
VF01138989	38	65	VF01141365	68	26	VF01142805	61	5	VF01157344	62	11
VF01138989	39	15	VF01141391	28	37	VF01142805	66	5	VF01157344	68	11
VF01138989	75	6	VF01141455	41	76	VF01142806	61	3	VF01157344	88	29
VF01138996	46	5	VF01141838	28	36	VF01142806	66	3	VF01157345	29	17
VF01138996	54	5	VF01142006	23	35	VF01142826	84	19	VF01157345	53	8
VF01139169	9	6	VF01142023	22	21	VF01142841	76	31	VF01157348	60	29
VF01139169	11	6	VF01142049	89	7	VF01142841	77	31	VF01157348	64	16
VF01139169	14	15	VF01142077	25	16	VF01142841	78	31	VF01157348	65	16
VF01139339	12	18	VF01142083	17	22	VF01142841	79	17	VF01157381	76	26

Feedex 360 S / Part No Index



Part No.	Page	Pos No	Part No.	Page	Pos No	Part No.	Page	Pos No	Part No.	Page	Pos No
VF01157381	77	26	VF01292484	33	31	VF01397920	56	20	VF06208962	83	11
VF01157381	78	26	VF01292484	34	35	VF01397931	61	14	VF06209245	75	18
VF01157382	60	30	VF01292484	35	26	VF01397931	63	10	VF06209249	37	7
VF01157382	64	15	VF01397550	55	4	VF01397931	66	14	VF06209411	71	14
VF01157382	65	15	VF01397555	29	14	VF01397931	69	10	VF06209459	72	8
VF01163589	33	25	VF01397575	3	14	VF01397933	33	27	VF06209459	73	8
VF01163589	34	29	VF01397576	3	10	VF01397933	34	31	VF06209459	74	8
VF01163589	35	20	VF01397597	53	14	VF01397933	35	22	VF06209459	75	8
VF01164017	55	12	VF01397598	32	25	VF01403239	55	21	VF06209465	41	45
VF01167577	68	28	VF01397598	56	50	VF01404321	56	46	VF06209473	48	13
VF01167953	28	30	VF01397605	8	12	VF02953340	60	23	VF06209476	59	19
VF01167956	28	31	VF01397605	8	12.1	VF02953369	17	16	VF06209476	67	22
VF01169436	43	21	VF01397609	61	9	VF02953369	18	16	VF06209484	71	16
VF01169581	30	3	VF01397609	63	9	VF02953369	19	30	VF06209580	28	28
VF01169697	75	10	VF01397609	66	9	VF02953369	20	30	VF06209764	43	14
VF01172407	2	19	VF01397609	69	9	VF02953408	56	34	VF06209765	57	8
VF01173381	60	25	VF01397704	56	33	VF02953409	56	32	VF06209765	58	15
VF01173381	67	34	VF01397760	33	24	VF02953410	56	41	VF06209765	84	37
VF01173639	28	32	VF01397760	34	28	VF04308511	57	9	VF06209768	9	8
VF01173914	62	15	VF01397760	35	19	VF06205968	41	50	VF06209768	14	10
VF01173914	67	18	VF01397770	23	2	VF06207534	37	3	VF06209768	19	9
VF01173914	68	15	VF01397843	21	15	VF06207534	38	18	VF06209768	20	9
VF01175657	82	16	VF01397843	22	15	VF06207534	39	14	VF06209768	21	11
VF01177316	32	5	VF01397855	58	8	VF06207534	41	14	VF06209768	22	11
VF01177466	87	25	VF01397859	3	18	VF06207535	37	6	VF06209768	24	8
VF01177810	2	31	VF01397863	60	28	VF06207535	38	21	VF06209768	38	16
VF01177887	3	23	VF01397863	64	8	VF06207535	43	3	VF06209768	39	13
VF01177888	2	33	VF01397863	65	8	VF06207535	61	11	VF06209768	40	38
VF01178250	63	17	VF01397870	57	3	VF06207557	75	14	VF06209768	45	13
VF01178250	69	17	VF01397871	57	4	VF06208913	60	24	VF06209768	49	12
VF01211882	19	24	VF01397896	55	19	VF06208913	64	21	VF06209768	59	24
VF01211882	20	24	VF01397896	56	8	VF06208913	65	21	VF06209768	62	21
VF01211882	32	2	VF01397920	55	20	VF06208934	82	6	VF06209768	62	39

Feedex 360 S / Part No Index



Part No.	Page	Pos No	Part No.	Page	Pos No	Part No.	Page	Pos No	Part No.	Page	Pos No
VF06209768	67	14	VF06209778	46	3	VF06214189	18	11	VF06214206	16	12
VF06209768	68	21	VF06209778	47	3	VF06214189	36	25	VF06214206	72	14
VF06209768	68	39	VF06209919	50	36	VF06214189	38	67	VF06214206	73	14
VF06209768	71	18	VF06210000	50	15	VF06214189	39	16	VF06214206	74	14
VF06209768	71	20	VF06210014	10	7	VF06214189	43	10	VF06214206	87	21
VF06209768	72	11	VF06210014	16	26	VF06214189	43	20	VF06214206	88	34
VF06209768	73	11	VF06210014	27	2	VF06214189	57	27	VF06214207	1	36
VF06209768	74	11	VF06210015	10	16	VF06214189	59	26	VF06214207	14	30
VF06209768	75	12	VF06210015	36	12	VF06214189	67	29	VF06214207	21	16
VF06209768	84	18	VF06210015	52	27	VF06214189	75	16	VF06214207	21	3
VF06209768	87	19	VF06210017	14	29	VF06214189	84	3	VF06214207	22	16
VF06209768	88	28	VF06210017	36	13	VF06214189	84	38	VF06214207	22	3
VF06209769	1	34	VF06210032	40	2	VF06214192	16	30	VF06214207	36	14
VF06209769	9	21	VF06210033	62	8	VF06214192	37	5	VF06214207	37	9
VF06209769	11	8	VF06210033	68	8	VF06214192	38	20	VF06214207	40	7
VF06209769	40	6	VF06211876	48	23	VF06214192	39	5	VF06214207	46	7
VF06209769	44	5	VF06212426	60	31	VF06214192	40	37	VF06214207	52	28
VF06209769	71	19	VF06212426	64	22	VF06214192	41	15	VF06214207	54	7
VF06209769	72	12	VF06212426	65	22	VF06214192	42	30	VF06214207	83	18
VF06209769	73	12	VF06212435	60	32	VF06214192	47	6	VF06214207	85	4
VF06209769	74	12	VF06213664	53	15	VF06214192	91	7	VF06214207	86	8
VF06209769	83	17	VF06213700	70	9	VF06214193	14	22	VF06214207	87	26
VF06209769	85	3	VF06213737	55	15	VF06214193	36	21	VF06214215	40	4
VF06209769	86	3	VF06213973	57	15	VF06214193	44	7	VF06214215	43	7
VF06209769	87	18	VF06213974	58	10	VF06214193	70	7	VF06214217	3	24
VF06209774	12	17	VF06213977	57	2	VF06214193	75	22	VF06214217	31	16
VF06209774	48	16	VF06213982	58	18	VF06214197	9	9	VF06214226	31	26
VF06209778	14	32	VF06214036	84	35	VF06214197	14	12	VF06214226	48	24
VF06209778	16	23	VF06214037	84	26	VF06214197	38	15	VF06214226	62	5
VF06209778	21	4	VF06214041	57	20	VF06214197	39	12	VF06214226	88	35
VF06209778	22	4	VF06214045	56	6	VF06214197	45	12	VF06214228	41	18
VF06209778	31	14	VF06214156	23	53	VF06214198	75	24	VF06214229	41	17
VF06209778	37	8	VF06214189	17	11	VF06214202	24	5	VF06214234	62	4

Feedex 360 S / Part No Index



Part No.	Page	Pos No	Part No.	Page	Pos No	Part No.	Page	Pos No	Part No.	Page	Pos No
VF06214237	29	4	VF06214504	82	22	VF06215666	66	18	VF06216527	80	10
VF06214238	29	5	VF06214519	2	21	VF06215666	68	22	VF06216527	81	10
VF06214238	53	9	VF06214520	2	21	VF06215666	69	13	VF06216745	21	8
VF06214246	2	28	VF06214521	2	21	VF06215671	12	22	VF06216745	22	8
VF06214288	50	34	VF06214570	60	46	VF06216097	90	4	VF06216747	21	6
VF06214306	23	39	VF06214572	60	46.1	VF06216396	14	24	VF06216747	22	6
VF06214307	17	25	VF06214585	26	6	VF06216396	25	20	VF06216756	19	34
VF06214307	18	25	VF06214588	1	5	VF06216396	58	7	VF06216756	20	34
VF06214313	60	44	VF06214633	41	11	VF06216397	24	21	VF06216756	21	9
VF06214313	63	14	VF06214938	60	37	VF06216397	25	15	VF06216756	22	9
VF06214313	64	32	VF06214948	82	12	VF06216397	26	69	VF06216757	17	21
VF06214313	65	32	VF06214950	82	3	VF06216397	28	39	VF06216757	18	21
VF06214313	69	14	VF06214992	84	28	VF06216397	29	13	VF06216757	19	12
VF06214314	60	43	VF06215016	82	20	VF06216397	31	7	VF06216757	20	12
VF06214314	64	31	VF06215027	60	38	VF06216397	56	48	VF06216757	21	20
VF06214314	65	31	VF06215027	64	13	VF06216401	19	35	VF06216757	22	20
VF06214332	71	26	VF06215027	65	13	VF06216401	20	35	VF06216762	21	5
VF06214333	71	26.1	VF06215029	83	21	VF06216479	27	28	VF06216762	22	5
VF06214358	91	13	VF06215308	62	37	VF06216479	32	38	VF06216763	17	24
VF06214420	60	35	VF06215308	68	37	VF06216479	43	22	VF06216763	18	24
VF06214420	64	25	VF06215315	40	18	VF06216479	55	22	VF06216763	19	32
VF06214420	65	25	VF06215425	26	3	VF06216479	56	22	VF06216763	20	32
VF06214481	60	36	VF06215513	43	8	VF06216479	57	13	VF06216767	19	7
VF06214481	64	20	VF06215561	59	29	VF06216479	58	12	VF06216771	17	1
VF06214481	65	20	VF06215561	67	39	VF06216480	27	26	VF06216771	18	1
VF06214486	48	21	VF06215561	83	22	VF06216480	58	13	VF06216772	17	2
VF06214486	49	16	VF06215561	87	22	VF06216527	33	21	VF06216772	18	2
VF06214490	2	20	VF06215561	88	36	VF06216527	34	26	VF06216773	32	6
VF06214491	2	20	VF06215565	41	62	VF06216527	35	17	VF06216815	32	1
VF06214492	2	20	VF06215666	41	63	VF06216527	76	10	VF06216815	33	23
VF06214493	1	31	VF06215666	61	18	VF06216527	77	10	VF06216815	34	27
VF06214499	82	26.1	VF06215666	62	22	VF06216527	78	10	VF06216815	35	18
VF06214500	82	26	VF06215666	63	13	VF06216527	79	10	VF06216836	23	51

Feedex 360 S / Part No Index



Part No.	Page	Pos No	Part No.	Page	Pos No	Part No.	Page	Pos No	Part No.	Page	Pos No
VF06216854	33	17	VF06273873	79	3	VF06296285	65	4	VF06558533	10	9
VF06216854	34	20	VF06273873	80	3	VF06301830	60	3	VF06558560	48	5
VF06216854	35	16	VF06273873	81	3	VF06550287	71	28	VF06558561	48	6
VF06216908	16	15	VF06277296	17	4	VF06550405	1	37	VF06558562	48	7
VF06217046	28	46	VF06277296	18	4	VF06551690	32	3	VF06558565	49	4
VF06243750	88	1	VF06277296	19	13	VF06551694	32	22	VF06558567	49	5
VF06246795	60	4	VF06277296	20	13	VF06552196	71	29	VF06558569	48	8
VF06246795	64	10.1	VF06277504	37	17	VF06552289	5	23	VF06558571	45	8
VF06246795	65	10.1	VF06277504	62	41	VF06552289	15	103	VF06558644	71	10
VF06258500	25	19	VF06277504	68	41	VF06552906	72	18	VF06558706	9	10
VF06264206	41	56	VF06277504	83	4	VF06552906	73	18	VF06558706	14	4
VF06264206	45	9	VF06277509	79	6	VF06552906	74	18	VF06558708	9	11
VF06264206	87	11	VF06277509	80	6	VF06553944	79	13	VF06558728	9	13
VF06272542	3	15	VF06277509	81	6	VF06553944	80	13	VF06558728	14	13
VF06273686	71	17	VF06277514	83	23	VF06553944	81	13	VF06558733	9	12
VF06273756	79	2	VF06277516	60	41	VF06554188	2	6	VF06558733	14	11
VF06273756	80	2	VF06277516	64	26.2	VF06554451	32	37	VF06558797	19	14
VF06273756	81	2	VF06277516	65	26.2	VF06554525	48	3	VF06558797	20	14
VF06273759	76	30	VF06277517	79	15	VF06554678	16	31	VF06558801	17	14
VF06273759	77	30	VF06277517	80	15	VF06554678	36	1.2	VF06558801	18	14
VF06273759	78	30	VF06277517	81	15	VF06554790	48	19	VF06558911	21	7
VF06273759	79	9	VF06277518	79	14	VF06554790	49	1	VF06558911	22	7
VF06273759	80	9	VF06277518	81	14	VF06555222	27	22	VF06558937	75	1
VF06273759	81	9	VF06278720	87	23	VF06556619	10	8	VF06558991	17	3
VF06273763	76	21	VF06278720	88	5	VF06556619	52	37	VF06559244	60	14
VF06273763	77	21	VF06278838	57	12	VF06556728	83	8	VF06562016	87	28
VF06273763	78	21	VF06282196	60	2	VF06556744	62	23	VF06564448	41	57
VF06273771	76	22	VF06286217	31	1.1	VF06556744	68	23	VF06564448	45	10
VF06273771	77	22	VF06295430	2	8	VF06556821	84	23	VF06564448	53	13
VF06273771	78	22	VF06296264	59	2	VF06556888	1	39	VF06564448	87	1
VF06273854	67	15	VF06296264	67	6	VF06557587	2	10	VF06564733	62	1
VF06273871	82	10	VF06296285	60	5	VF06558198	62	35	VF06564733	68	1
VF06273872	82	5	VF06296285	64	4	VF06558198	68	35	VF06564735	62	25

Feedex 360 S / Part No Index



Part No.	Page	Pos No	Part No.	Page	Pos No	Part No.	Page	Pos No	Part No.	Page	Pos No
VF06564735	68	25	VF06571309	65	9.1	VF06577068	57	11	VF06577389	75	4
VF06567492	62	28	VF06571314	60	40	VF06577095	37	13	VF06577391	75	5
VF06567492	68	30	VF06571314	64	27	VF06577097	37	11	VF06577397	60	6
VF06567493	62	29	VF06571314	65	27	VF06577109	87	2	VF06577405	59	5
VF06570007	82	13	VF06571321	60	11	VF06577109	88	2	VF06577406	60	8
VF06570185	88	15	VF06571322	59	4	VF06577110	87	3	VF06577407	60	9
VF06570195	88	14	VF06571322	67	31	VF06577110	88	3	VF06577420	62	18
VF06570724	89	1	VF06571323	59	6	VF06577111	87	4	VF06577420	68	18
VF06570740	89	2	VF06571323	67	32	VF06577111	88	4	VF06577421	62	17
VF06570914	82	7	VF06571325	75	19	VF06577152	41	13	VF06577421	68	17
VF06570920	59	9	VF06571330	23	61	VF06577154	41	12	VF06577422	62	14
VF06570925	70	1	VF06571331	31	11	VF06577181	41	77	VF06577422	68	14
VF06571004	60	7	VF06571341	23	36	VF06577182	41	78	VF06577423	61	10
VF06571005	59	7	VF06571341	24	2	VF06577183	41	46	VF06577426	59	8
VF06571018	31	5	VF06571355	59	30	VF06577184	42	32	VF06577432	60	17.1
VF06571032	82	1	VF06572448	38	79	VF06577192	41	75	VF06577432	64	26.1
VF06571033	82	25	VF06572550	45	7	VF06577238	37	1	VF06577432	65	26.1
VF06571090	59	12	VF06575213	32	24	VF06577240	37	2	VF06577442	87	5
VF06571094	59	10	VF06575216	32	43	VF06577242	37	12	VF06577442	88	6
VF06571099	59	11	VF06575217	32	44	VF06577305	82	9	VF06577469	31	12
VF06571134	59	3	VF06575227	2	34	VF06577317	76	5	VF06577483	88	7
VF06571148	60	42	VF06575227	49	6	VF06577317	77	5	VF06577489	88	10
VF06571150	76	11	VF06575228	45	3	VF06577317	78	5	VF06577494	88	12
VF06571150	77	11	VF06575231	1	1	VF06577328	79	11	VF06577496	87	10
VF06571150	78	11	VF06575248	2	30	VF06577335	76	14	VF06577496	88	13
VF06571172	87	8	VF06575249	2	30	VF06577335	77	14	VF06577498	88	16
VF06571186	88	11	VF06575250	2	30	VF06577335	78	14	VF06577514	84	33
VF06571196	75	3	VF06576503	26	4	VF06577348	83	1	VF06577521	84	34
VF06571198	75	2	VF06576507	27	25	VF06577349	83	2	VF06577562	37	19
VF06571205	82	2	VF06576830	62	16	VF06577374	79	1	VF06577563	37	20
VF06571301	16	19	VF06576830	68	16	VF06577385	83	7	VF06577567	25	10
VF06571309	60	10	VF06577030	71	11	VF06577387	62	40	VF06577579	72	7
VF06571309	64	9.1	VF06577064	71	3	VF06577387	68	40	VF06577579	73	7

Feedex 360 S / Part No Index



Part No.	Page	Pos No	Part No.	Page	Pos No	Part No.	Page	Pos No	Part No.	Page	Pos No
VF06577579	74	7	VF06578934	61	4	VF06587375	42	27	VF16511633	43	9
VF06577583	87	7	VF06578934	66	4	VF06587559	79	4	VF16512287	58	1
VF06577584	31	9	VF06578978	2	24	VF06587559	80	4	VF16512621	8	11
VF06577586	88	9	VF06578992	41	73	VF06587559	81	4	VF16512621	8	11.1
VF06577864	26	63	VF06578993	41	74	VF06587560	62	42	VF16512812	27	6
VF06577968	71	27	VF06579237	38	64	VF06587560	68	42	VF16513000	1	27
VF06577987	27	6	VF06579237	39	28	VF06587560	83	5	VF16513003	1	30
VF06578035	9	16	VF06579350	84	25	VF06587590	31	1	VF16513217	1	3
VF06578035	14	17	VF06579358	82	23	VF06587598	71	6	VF16513246	48	1
VF06578035	17	8	VF06579491	31	23	VF06587602	71	5	VF16513250	59	1
VF06578035	18	8	VF06579959	55	2	VF06587631	9	15	VF16513250	60	1
VF06578035	19	20	VF06579960	55	3	VF06587631	14	6	VF16513298	60	12
VF06578035	20	20	VF06579961	55	17	VF06587659	16	3	VF16513298	64	9
VF06578035	23	57	VF06579979	55	10	VF06587661	46	4	VF16513298	65	9
VF06578035	36	16	VF06579981	56	42.1	VF06587661	54	4	VF16513299	60	13
VF06578158	10	15	VF06579982	56	42.2	VF06587672	42	40	VF16513299	64	10
VF06578349	71	2	VF06580174	1	7	VF06587674	42	39	VF16513299	65	10
VF06578465	10	14	VF06580546	68	29	VF0905191000	59	25	VF16513473	61	8
VF06578608	27	17	VF06581181	26	71	VF0905191000	67	15.1	VF16513473	63	8
VF06578609	27	18	VF06581181	31	4	VF11439109110	2	9	VF16513473	66	8
VF06578611	27	4	VF06581494	37	10	VF16502638	6	33	VF16513473	69	8
VF06578645	28	27	VF06581954	4	54	VF16503935	15	82	VF16513601	4	15
VF06578646	42	33	VF06582340	4	26	VF16503949	5	6	VF16513605	4	30
VF06578650	27	23	VF06582524	24	1	VF16503949	15	72	VF16513607	3	2.1
VF06578651	27	24	VF06582530	24	1	VF16504079	26	5	VF16513616	4	53
VF06578750	71	4	VF06584800	28	26	VF16511004	29	1.1	VF16513618	4	56
VF06578761	71	7	VF06585321	2	2	VF16511031	70	10	VF16513621	3	5
VF06578826	71	8	VF06586171	4	12	VF16511336	87	6	VF16513622	3	6
VF06578830	31	10	VF06586755	4	24	VF16511337	88	8	VF16513624	3	8
VF06578868	76	16	VF06587052	55	13	VF16511469	55	27	VF16513686	14	14
VF06578868	77	16	VF06587227	52	38	VF16511469	56	15	VF16513869	16	27
VF06578868	78	16	VF06587235	48	9	VF16511577	37	14	VF16513869	36	19
VF06578892	87	24	VF06587374	42	28	VF16511632	43	2	VF16513900	16	7

Feedex 360 S / Part No Index



Part No.	Page	Pos No	Part No.	Page	Pos No	Part No.	Page	Pos No	Part No.	Page	Pos No
VF16513900	36	9	VF16515739	58	11	VF16516380	22	13	VF16516701	33	8
VF16513933	55	27.1	VF16515748	70	4	VF16516399	38	17	VF16516702	33	9
VF16513942	55	23	VF16515749	70	5	VF16516404	38	1	VF16516705	33	10
VF16513948	23	34	VF16515750	70	3	VF16516440	14	26	VF16516706	33	12
VF16513977	77	15	VF16515751	71	9	VF16516441	14	27	VF16516707	33	13
VF16514101	12	12	VF16515902	37	15	VF16516442	14	31	VF16516708	33	14
VF16514201	62	9	VF16515904	37	16	VF16516507	11	1	VF16516717	33	28
VF16514201	68	9	VF16515915	38	49	VF16516536	80	5	VF16516717	34	32
VF16514460	58	2	VF16515915	39	49	VF16516558	30	13	VF16516717	35	23
VF16514462	43	12	VF16515917	38	50	VF16516640	1	2	VF16516750	79	5
VF16514629	26	5	VF16515917	39	50	VF16516651	86	6	VF16516754	76	28
VF16515017	7	4	VF16515918	38	41	VF16516652	86	7	VF16516754	77	28
VF16515089	80	1	VF16515918	39	41	VF16516653	77	13	VF16516754	78	28
VF16515089	81	1	VF16515920	38	42	VF16516653	78	13	VF16516766	76	13
VF16515159	29	15	VF16515920	39	42	VF16516654	77	13.1	VF16516767	76	13.1
VF16515159	53	6	VF16515926	37	22	VF16516654	78	13.1	VF16516768	76	13.2
VF16515167	76	6	VF16515927	37	23	VF16516655	77	13.2	VF16516769	76	13.3
VF16515167	77	6	VF16515928	38	3	VF16516655	78	13.2	VF16516772	79	7
VF16515167	78	6	VF16515928	39	55	VF16516656	77	13.3	VF16516772	80	7
VF16515168	76	9	VF16515938	40	1	VF16516656	78	13.3	VF16516772	81	7
VF16515168	77	9	VF16515959	40	40	VF16516657	77	13.4	VF16517144	53	3
VF16515168	78	9	VF16515976	25	25	VF16516657	78	13.4	VF16517146	29	1
VF16515428	23	33	VF16515977	57	17	VF16516658	77	13.5	VF16517151	49	2
VF16515446	56	38	VF16515987	25	26	VF16516663	77	4	VF16517160	53	2
VF16515448	56	39	VF16515988	40	42	VF16516663	78	4	VF16517165	53	4
VF16515453	55	11	VF16516319	38	11	VF16516664	76	18	VF16517171	45	2
VF16515468	55	24	VF16516320	38	13	VF16516664	77	18	VF16517193	30	22
VF16515591	32	31	VF16516330	57	1	VF16516664	78	18	VF16517193	31	24
VF16515593	32	33	VF16516333	57	18	VF16516677	33	1	VF16517194	26	61
VF16515605	44	1	VF16516335	58	6	VF16516679	76	15	VF16517194	30	23
VF16515613	44	3	VF16516337	58	9	VF16516696	33	5	VF16517197	29	10
VF16515614	44	2	VF16516380	16	21	VF16516699	33	6	VF16517197	30	24
VF16515716	45	1	VF16516380	21	13	VF16516700	33	7	VF16517215	43	16

Feedex 360 S / Part No Index



Part No.	Page	Pos No	Part No.	Page	Pos No	Part No.	Page	Pos No	Part No.	Page	Pos No
VF16517215	58	3	VF16518913	84	8	VF16610801	2	1	VF16611318	58	19
VF16517499	62	7	VF16518921	1	14	VF16610873	23	58	VF16611321	25	27
VF16517499	68	7	VF16518926	14	20	VF16610895	1	13	VF16611322	40	8
VF16517792	56	31	VF16518934	19	16	VF16610913	30	16	VF16611325	40	31
VF16517917	56	40	VF16518934	20	16	VF16610918	16	5	VF16611326	40	32
VF16517922	56	36	VF16518970	56	42	VF16610918	36	4	VF16611330	40	34
VF16517923	56	37	VF16519093	21	1	VF16610922	16	4	VF16611331	40	43
VF16518038	36	10	VF16519093	22	1	VF16610922	36	24	VF16611335	40	26
VF16518084	19	22	VF16519106	19	18	VF16610926	33	18	VF16611338	40	29
VF16518084	20	22	VF16519106	20	18	VF16610994	16	8	VF16611341	40	28
VF16518135	33	29	VF16519107	19	17	VF16610994	36	5	VF16611351	40	19
VF16518135	34	33	VF16519107	20	17	VF16611054	40	25	VF16611352	40	20
VF16518135	35	24	VF16519184	26	2	VF16611055	40	11	VF16611359	32	32
VF16518164	21	18	VF16601350	90	1	VF16611079	56	43.3	VF16611366	45	6
VF16518164	22	18	VF16601375	90	8	VF16611081	56	45	VF16611382	25	30
VF16518193	11	2	VF16602597	15	29	VF16611240	32	35	VF16611391	38	71
VF16518205	43	1	VF16602598	15	33	VF16611241	32	39	VF16611391	39	71
VF16518210	43	17	VF16602606	15	27A	VF16611242	32	36	VF16611392	38	72
VF16518245	4	1	VF16602614	15	95	VF16611247	72	1	VF16611392	39	72
VF16518259	11	5	VF16602619	15	27	VF16611248	32	45	VF16611394	38	73
VF16518524	55	17.2	VF16602862	21	1.1	VF16611252	4	11	VF16611394	39	73
VF16518856	5	1	VF16602862	22	1.1	VF16611261	2	5	VF16611395	38	74
VF16518856	6	1	VF16604641	24	1.2	VF16611262	2	4	VF16611395	39	74
VF16518856	15	1	VF16604726	24	1.3	VF16611266	3	3	VF16611397	84	75
VF16518865	47	4	VF16604727	24	1.4	VF16611267	3	4	VF16611398	84	76
VF16518878	16	20	VF16604728	24	1.5	VF16611268	3	19	VF16611400	71	31
VF16518878	21	12	VF16604729	24	1.6	VF16611275	56	31.1	VF16611401	71	32
VF16518878	22	12	VF16604730	24	1.7	VF16611297	3	2	VF16611418	40	24
VF16518888	19	15	VF16606401	87	27.1	VF16611298	3	22	VF16611420	28	29
VF16518888	20	15	VF16606570	56	4	VF16611299	3	7	VF16611423	28	35
VF16518889	19	25	VF16610698	16	24	VF16611308	16	36	VF16611431	84	80
VF16518889	20	25	VF16610781	27	20	VF16611312	25	14	VF16611433	48	22
VF16518890	24	6	VF16610801	1	1.1	VF16611317	58	20	VF16611457	84	20

Feedex 360 S / Part No Index



Part No.	Page	Pos No	Part No.	Page	Pos No	Part No.	Page	Pos No	Part No.	Page	Pos No
VF16611458	84	29	VF16612426	5	11	VF16613283	58	21	VF16613400	60	15
VF16611479	61	2	VF16612429	5	14	VF16613296	71	1	VF16613405	41	1
VF16611479	66	2	VF16612429	15	17	VF16613306	26	68	VF16613406	41	2
VF16611480	56	7	VF16612430	5	17	VF16613311	25	9	VF16613408	41	3
VF16611487	61	1	VF16612430	15	24	VF16613313	25	1	VF16613409	41	4
VF16611489	86	1	VF16612433	6	5	VF16613313	30	21	VF16613410	41	5
VF16611490	41	10	VF16612436	5	7	VF16613315	25	3	VF16613411	41	6
VF16611492	47	1	VF16612437	5	13	VF16613317	25	6	VF16613412	41	7
VF16611499	5	24	VF16612468	6	3	VF16613319	25	5	VF16613413	41	8
VF16611499	15	104	VF16612469	6	16	VF16613321	25	8	VF16613417	41	52
VF16612402	7	15	VF16612470	6	17	VF16613325	26	73	VF16613418	41	51
VF16612405	6	10	VF16612471	6	19.1	VF16613337	16	2	VF16613421	41	54
VF16612405	15	98	VF16612472	5	22	VF16613354	72	4	VF16613422	41	53
VF16612406	6	12	VF16612473	6	29	VF16613354	73	4	VF16613427	41	55
VF16612406	15	31	VF16612474	5	12	VF16613354	74	4	VF16613432	41	58
VF16612407	7	5	VF16612475	5	18	VF16613356	72	16	VF16613433	23	41
VF16612408	7	9	VF16613213	85	1	VF16613356	73	16	VF16613434	23	47
VF16612409	6	18	VF16613226	46	1	VF16613356	74	16	VF16613435	23	3
VF16612410	6	19	VF16613236	55	7	VF16613359	84	22	VF16613436	23	48
VF16612412	6	20	VF16613237	55	8	VF16613360	49	3	VF16613439	23	42
VF16612412	15	73	VF16613238	55	9	VF16613362	6	44.1	VF16613441	23	43
VF16612413	5	2	VF16613240	23	52	VF16613362	15	100	VF16613443	23	45
VF16612414	6	22	VF16613243	56	44	VF16613364	24	24	VF16613445	23	46
VF16612415	6	23	VF16613246	27	7	VF16613374	70	12	VF16613446	23	49
VF16612416	6	24	VF16613246	30	25	VF16613377	37	24	VF16613447	23	50
VF16612417	6	27	VF16613255	16	1	VF16613380	23	54	VF16613449	24	10
VF16612418	6	28	VF16613255	36	1	VF16613387	55	6	VF16613449	30	10
VF16612419	6	31	VF16613256	16	34	VF16613389	90	9	VF16613456	72	6
VF16612420	6	34	VF16613256	36	1.1	VF16613390	90	6	VF16613456	73	6
VF16612421	6	36	VF16613261	3	1	VF16613391	90	3	VF16613456	74	6
VF16612422	6	41	VF16613267	12	1	VF16613392	90	2	VF16613458	72	17
VF16612424	5	9	VF16613273	48	2.1	VF16613394	55	1	VF16613458	73	17
VF16612425	5	10	VF16613283	56	49	VF16613396	56	1	VF16613458	74	17

Feedex 360 S / Part No Index



Part No.	Page	Pos No	Part No.	Page	Pos No	Part No.	Page	Pos No	Part No.	Page	Pos No
VF16613460	72	5	VF16614467	52	22	VF16618603	15	94	VF16630151	82	23.1
VF16613460	73	5	VF16614468	52	25	VF16618674	15	26	VF16630156	60	17
VF16613460	74	5	VF16614469	50	26	VF16618679	15	54	VF16630156	64	26
VF16613464	41	47	VF16614470	50	33	VF16618715	65	12	VF16630156	65	26
VF16613469	42	47	VF16614471	50	32	VF16622598	62	30	VF16630157	1	19
VF16613470	42	48	VF16614472	12	19	VF16624942	51	465	VF16630158	29	1.2
VF16613493	42	34	VF16614473	12	2	VF16625105	4	55	VF16630159	29	1.3
VF16613495	28	34	VF16614474	12	3	VF16625114	4	5	VF16630171	34	1
VF16613497	28	45	VF16614475	12	4	VF16625120	4	4	VF16630171	35	13
VF16613499	41	9	VF16614478	12	16	VF16630069	8	21	VF16630172	34	4
VF16613719	90	10	VF16614479	12	15	VF16630070	8	19	VF16630174	34	5
VF16613728	90	7	VF16614480	12	6	VF16630072	8	18	VF16630176	34	6
VF16614169	1	26	VF16614668	59	33	VF16630080	7	1	VF16630178	34	7
VF16614447	7	13	VF16614668	67	20	VF16630106	62	44	VF16630180	34	8
VF16614454	76	17	VF16614901	28	33	VF16630109	62	2	VF16630182	34	9
VF16614456	52	31	VF16614907	38	88	VF16630112	59	9.1	VF16630184	34	10
VF16614457	50	1	VF16614907	39	88	VF16630114	59	5.1	VF16630186	34	11
VF16614457	51	410	VF16614908	38	87	VF16630115	59	7.1	VF16630188	34	12
VF16614458	50	2	VF16614908	39	87	VF16630119	59	8.1	VF16630190	34	13
VF16614458	51	415	VF16614920	41	43	VF16630125	59	1.1	VF16630192	34	14
VF16614459	50	3	VF16614921	41	42	VF16630125	60	1.1	VF16630194	34	15
VF16614459	51	421	VF16615011	20	7	VF16630126	84	80	VF16630196	34	16
VF16614460	50	5	VF16615171	24	11	VF16630134	40	8.1	VF16630200	34	18
VF16614460	51	423	VF16615203	60	16	VF16630139	60	33	VF16630216	44	10
VF16614461	50	9	VF16615203	64	11	VF16630142	77	17	VF16630217	44	12
VF16614461	51	431	VF16615203	65	11	VF16630143	77	17.1	VF16630219	42	49
VF16614462	50	4	VF16615205	64	12	VF16630145	80	19	VF16630219	44	13
VF16614463	50	18	VF16616040	7	14	VF16630145	81	20	VF16630234	40	8.2
VF16614464	50	19	VF16617329	7	2	VF16630146	80	14	VF16630236	40	1
VF16614464	51	413	VF16617330	7	3	VF16630147	73	1	VF16630237	40	42.1
VF16614465	50	20	VF16617331	7	6	VF16630147	74	1	VF16630385	83	6
VF16614465	51	430	VF16617332	7	8	VF16630148	73	20	VF16630393	50	26
VF16614466	52	21	VF16618602	15	93	VF16630148	74	20	VF16630398	49	3.1

Feedex 360 S / Part No Index



Part No.	Page	Pos No	Part No.	Page	Pos No	Part No.	Page	Pos No	Part No.	Page	Pos No
VF16630398	51	1	VF16630721	67	23	VF16631123	27	12	VF16631429	63	5
VF16630487	43	23	VF16630730	66	1	VF16631123	30	11	VF16631430	63	1
VF16630506	17	6	VF16630734	67	27	VF16631123	31	21	VF16631460	48	2
VF16630506	18	6	VF16630736	67	9	VF16631126	63	15	VF16631478	48	3.1
VF16630507	17	7	VF16630736.01	67	9.1	VF16631126	69	15	VF16631486	12	16.1
VF16630507	18	7	VF16630737	66	1	VF16631129	69	5	VF16631491	49	2.1
VF16630548	12	20	VF16630738	67	5	VF16631133	63	16	VF16631687	81	19
VF16630548	80	16	VF16630740	64	1	VF16631133	69	16	VF16631815	1	25.1
VF16630549	80	12	VF16630742	67	25	VF16631134	69	2	VF16631868	64	34
VF16630646	17	19	VF16630743	64	23	VF16631135	69	1	VF16631868	65	34
VF16630646	18	19	VF16630743	65	23	VF16631181	60	47	VF16631919	81	5
VF16630647	17	20	VF16630744	64	30	VF16631181	67	36	VF16631920	78	17
VF16630647	18	20	VF16630744	65	30	VF16631182	1	24	VF16635132	59	6.1
VF16630655	1	4	VF16630745	67	37	VF16631184	75	20.1	VF16635132	67	32.1
VF16630657	25	23.1	VF16630746	67	12	VF16631186	67	21.1	VF16635241	14	1
VF16630658	25	23	VF16630757	40	13	VF16631187	64	18.1	VF16635245	57	24
VF16630682	64	3	VF16630766	64	24	VF16631187	65	18.1	VF16635247	57	25
VF16630682	65	3	VF16630766	65	24	VF16631220	75	2.1	VF16635249	57	29
VF16630684	64	5	VF16630767.01	64	33	VF16631248	58	21.1	VG35.06.70	4	23
VF16630685	64	2	VF16630767.01	65	33	VF16631249	57	10	VG63.12.01	4	25
VF16630685	65	2	VF16630768.01	64	33	VF16631263	1	2.1	VG85.01.02	4	51
VF16630686	64	18	VF16630768.01	65	33	VF16631271	36	7	VNB3469202	14	8
VF16630686	65	18	VF16630888	23	52.1	VF16631273	36	8	WA135075	4	21
VF16630690	67	3	VF16630889	23	52.2	VF16631279	87	9.1	WA135895	4	28
VF16630695	67	2	VF16630900	23	52.3	VF16631291	30	27	WA135897	4	29
VF16630700	67	7	VF16630964	74	22	VF16631340	38	1.1	WA153207	4	22
VF16630705	67	1	VF16630966	60	27	VF16631340	39	1			
VF16630706	67	10	VF16630966	64	28	VF16631346	38	11.1			
VF16630707	67	11	VF16630966	65	28	VF16631346	39	9			
VF16630709	64	17	VF16631049	28	40	VF16631347	38	13.1			
VF16630709	65	17	VF16631049	31	6	VF16631347	39	10			
VF16630710	67	8	VF16631123	25	12	VF16631420	78	15			
VF16630716	67	4	VF16631123	26	64	VF16631427	63	2			



Feedex 360 S

1366 < Mach. ID <=

Maschinenfabrik Stolpen GmbH
Pirnaer Landstraße 24
D-01833 Stolpen
Germany
+49 35973 2240
+49 35973 22414

© Kverneland Group

All rights reserved. No parts of this book may be reproduced, stored in a database or retrieval system, or published in any form or in any way, electronically, mechanically, optically, by print, photo print, microfilm (including micro and macro fiche), or any other means, including all video and CD systems, without prior written permission from the publisher.

Print date: 2019-04-24

